

Feiten en Cijfers

Absolute aantal niet-werkende werkzoekenden in de gemeenten van Noord-Kennemerland vanaf januari 2008

	jan-08	feb-08	mrt-08	apr-08	mei-08	jun-08	jul-08	aug-08	sep-08	okt-08	nov-08	dec-08
Alkmaar	2.481	2.436	2.370	2.362	2.288	2.296	2.294	2.258	2.254	2.256	2.229	2.227
Bergen	477	455	431	423	410	398	414	401	402	395	411	415
Castricum	349	356	340	336	318	322	316	317	317	295	298	313
Graft-De Rijk	75	76	77	76	73	71	74	69	69	70	71	69
Heerhugowaard	870	857	863	865	832	841	867	854	851	836	868	905
Heiloo	264	260	249	246	242	245	244	243	242	238	238	242
Langedijk	317	327	307	307	299	305	318	307	308	296	295	316
Schermer	60	56	53	50	48	49	49	54	51	53	50	45
Noord-Kennemerland	4.893	4.823	4.690	4.665	4.510	4.527	4.576	4.503	4.494	4.439	4.460	4.532

	jan-09	feb-09	mrt-09	apr-09	mei-09	jun-09	jul-09	aug-09	sep-09	okt-09	nov-09	dec-09
Alkmaar	2.351	2.432	2.538	2.521	2.594	2.624	2.611	2.593	2.588	2.624	2.620	2.595
Bergen	446	448	445	453	461	448	453	455	445	446	482	465
Castricum	334	330	335	345	355	357	355	366	367	386	397	383
Graft-De Rijk	74	72	73	77	82	85	91	87	93	90	85	87
Heerhugowaard	956	975	979	980	982	1.046	1.071	1.075	1.044	1.059	1.117	1.093
Heiloo	261	259	257	278	268	276	283	286	291	313	335	332
Langedijk	347	362	377	391	395	393	410	429	418	421	452	446
Schermer	46	50	58	61	62	68	66	63	63	64	67	64
Noord-Kennemerland	4.815	4.928	5.062	5.106	5.199	5.297	5.340	5.354	5.309	5.403	5.555	5.465

	jan-10	feb-10	mrt-10	apr-10	mei-10	jun-10	jul-10	aug-10	sep-10	okt-10	nov-10	dec-10
Alkmaar	2.710	2.707	2.706	2.706	2.654	2.648	2.629	2.641	2.625	2.690	2.677	2.585
Bergen	471	462	446	435	427	424	417	427	432	455	471	451
Castricum	410	416	436	441	432	424	418	425	430	417	414	408
Graft-De Rijk	92	96	105	98	91	89	93	97	95	100	97	99
Heerhugowaard	1.105	1.085	1.095	1.078	1.080	1.057	1.054	1.076	1.047	1.052	1.065	1.041
Heiloo	352	351	351	358	353	362	369	372	361	351	368	371
Langedijk	470	469	462	454	449	454	440	435	435	455	461	468
Schermer	60	64	61	65	67	62	62	65	67	69	76	74
Noord-Kennemerland	5.670	5.650	5.662	5.635	5.553	5.520	5.482	5.538	5.492	5.589	5.629	5.497

	jan-11	feb-11	mrt-11	apr-11	mei-11	jun-11	jul-11	aug-11	sep-11	okt-11	nov-11	dec-11
Alkmaar	2.638	2.627	2.638	2.557	2.494	2.463	2.482	2.567	2.603	2.594	2.593	2.566
Bergen	456	433	410	394	383	379	380	381	413	413	428	426
Castricum	419	416	404	426	410	387	377	391	395	385	385	382
Graft-De Rijk	107	100	102	109	102	100	110	111	112	108	107	102
Heerhugowaard	1.072	1.074	1.068	1.031	994	978	979	1.041	1.039	1.039	1.032	1.043
Heiloo	367	367	364	359	340	349	351	366	360	356	349	339
Langedijk	494	474	475	477	468	465	491	490	529	518	504	494
Schermer	76	77	81	84	83	82	88	92	84	82	87	87
Noord-Kennemerland	5.629	5.568	5.542	5.437	5.274	5.203	5.258	5.439	5.535	5.495	5.485	5.439

	jan-12	feb-12	mrt-12	apr-12	mei-12	jun-12	jul-12	aug-12	sep-12	okt-12	nov-12	dec-12
Alkmaar	2.562	2.620										
Bergen	433	434										
Castricum	368	354										
Graft-De Rijk	95	94										
Heerhugowaard	1.034	1.059										
Heiloo	326	327										
Langedijk	485	503										
Schermer	85	84										
Noord-Kennemerland	5.388	5.475										

Bron: UWV Werk



Feiten en Cijfers

Indexcijfers aantal niet-werkende werkzoekenden in de gemeenten van Noord-Kennemerland (jan. 2008=100)

	jan-08	feb-08	mrt-08	apr-08	mei-08	jun-08	jul-08	aug-08	sep-08	okt-08	nov-08	dec-08
Alkmaar	100	98	96	95	92	93	92	91	91	91	90	90
Bergen	100	95	90	89	86	83	87	84	84	83	86	87
Castricum	100	102	97	96	91	92	91	91	91	85	85	90
Graft-De Rijk	100	101	103	101	97	95	99	92	92	93	95	92
Heerhugowaard	100	99	99	99	96	97	100	98	98	96	100	104
Heiloo	100	98	94	93	92	93	92	92	92	90	90	92
Langedijk	100	103	97	97	94	96	100	97	97	93	93	100
Schermer	100	93	88	83	80	82	82	90	85	88	83	75
Noord-Kennemerland	100	99	96	95	92	93	94	92	92	91	91	93

	jan-09	feb-09	mrt-09	apr-09	mei-09	jun-09	jul-09	aug-09	sep-09	okt-09	nov-09	dec-09
Alkmaar	95	98	102	102	105	106	105	105	104	106	106	105
Bergen	94	94	93	95	97	94	95	95	93	94	101	97
Castricum	96	95	96	99	102	102	102	105	105	111	114	110
Graft-De Rijk	99	96	97	103	109	113	121	116	124	120	113	116
Heerhugowaard	110	112	113	113	113	120	123	124	120	122	128	126
Heiloo	99	98	97	105	102	105	107	108	110	119	127	126
Langedijk	109	114	119	123	125	124	129	135	132	133	143	141
Schermer	77	83	97	102	103	113	110	105	105	107	112	107
Noord-Kennemerland	98	101	103	104	106	108	109	109	109	110	114	112

	jan-10	feb-10	mrt-10	apr-10	mei-10	jun-10	jul-10	aug-10	sep-10	okt-10	nov-10	dec-10
Alkmaar	109	109	109	109	107	107	106	106	106	108	108	104
Bergen	99	97	94	91	90	89	87	90	91	95	99	95
Castricum	117	119	125	126	124	121	120	122	123	119	119	117
Graft-De Rijk	123	128	140	131	121	119	124	129	127	133	129	132
Heerhugowaard	127	125	126	124	124	121	121	124	120	121	122	120
Heiloo	133	133	133	136	134	137	140	141	137	133	139	141
Langedijk	148	148	146	143	142	143	139	137	137	144	145	148
Schermer	100	107	102	108	112	103	103	108	112	115	127	123
Noord-Kennemerland	116	115	116	115	113	113	112	113	112	114	115	112

	jan-11	feb-11	mrt-11	apr-11	mei-11	jun-11	jul-11	aug-11	sep-11	okt-11	nov-11	dec-11
Alkmaar	106	106	106	103	101	99	100	103	105	105	105	103
Bergen	96	91	86	83	80	79	80	80	87	87	90	89
Castricum	120	119	116	122	117	111	108	112	113	110	110	109
Graft-De Rijk	143	133	136	145	136	133	147	148	149	144	143	136
Heerhugowaard	123	123	123	119	114	112	113	120	119	119	119	120
Heiloo	139	139	138	136	129	132	133	139	136	135	132	128
Langedijk	156	150	150	150	148	147	155	155	167	163	159	156
Schermer	127	128	135	140	138	137	147	153	140	137	145	145
Noord-Kennemerland	115	114	113	111	108	106	107	111	113	112	112	111

	jan-12	feb-12	mrt-12	apr-12	mei-12	jun-12	jul-12	aug-12	sep-12	okt-12	nov-12	dec-12
Alkmaar	103	106										
Bergen	91	91										
Castricum	105	101										
Graft-De Rijk	127	125										
Heerhugowaard	119	122										
Heiloo	123	124										
Langedijk	153	159										
Schermer	142	140										
Noord-Kennemerland	110	112										

Bron: UWV Werk



Feiten en Cijfers

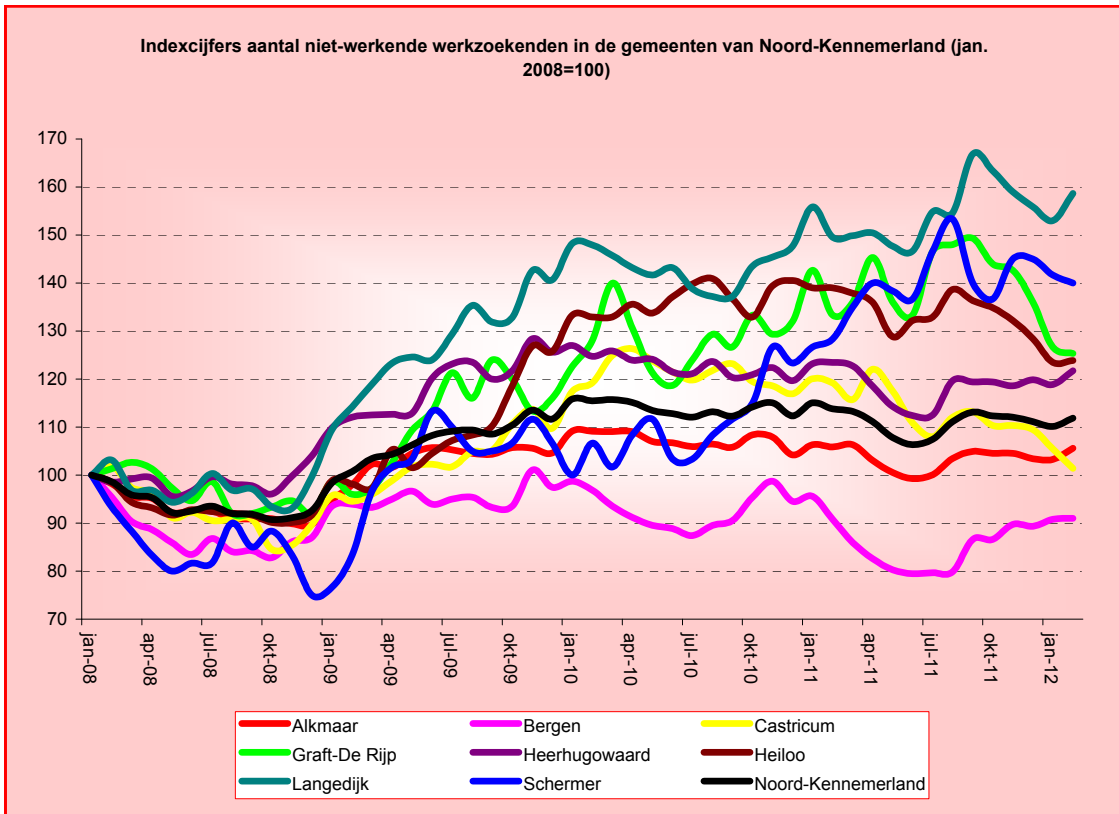

Bron: UWV Werk