

Statistisch jaaroverzicht 2005

Gemeente Alkmaar
Sector Bestuursondersteuning
Afdeling Onderzoek en Statistiek

Postadres: Postbus 53, 1800 BC ALKMAAR
Bezoekadres: Stadhuis, Langestraat 97

Statistische informatie: 072 - 548 89 63
Fax: 072 – 548 90 34
E-mail: O.en.S@alkmaar.nl
Internet: www.alkmaar.nl/cyfers/

Voorwoord

Bijgaand bieden wij u de 32^e editie aan van het Statistisch Jaaroverzicht van de gemeente Alkmaar. Dit jaarboek stelt zoveel mogelijk relevante informatie ter beschikking ten behoeve van al onze afnemers, zoals gemeentebestuur, burgers, instellingen en bedrijven in Alkmaar en omgeving.

Een woord van dank is op zijn plaats aan alle instanties, sectoren en afdelingen, zowel binnen als buiten de gemeente Alkmaar, die hun bronmateriaal voor bewerking en publicatie beschikbaar hebben gesteld. Zonder hen was de uitgave van dit jaarboek niet mogelijk geweest.

In toenemende mate wordt statistische en onderzoeksinformatie meermalen per jaar ververst en vanwege de actualiteitswaarde gepubliceerd via de website van de gemeente Alkmaar. Voor deze informatie kunt u terecht bij de rubriek "Alkmaar in cijfers" op www.alkmaar.nl/cyfers. Naast statistische informatie, vaak op buurt- en wijkniveau, vindt u hier ook steeds meer door de Afdeling Onderzoek en Statistiek vervaardigde onderzoeksrapporten, waaronder de jaarlijkse Omnibusonderzoeksrapportages.

Wij gaan er van uit dat de informatie zowel in dit Statistisch Jaaroverzicht 2005 als op de website tot tevredenheid door u kan worden gebruikt. Aanvullende wensen en opmerkingen ontvangen wij graag van u per telefoon (072 - 548 89 63) of via ons e-mailadres: O.en.S@alkmaar.nl.
Bij voorbaat onze dank,

Alkmaar, 16 november 2005

Gemeente Alkmaar
Sector Bestuursondersteuning
Afdeling Onderzoek en Statistiek

Inhoud Jaarstatistiek 2005

1 Ruimte

1.1 Dichtheden

| | |
|--|----|
| 1.1.1 Omgevingsadressen-, bevolkings- en woningdichtheid, 1 januari..... | 11 |
| 1.1.2 Oppervlakte, bevolkings- en woningdichtheid per wijk, 1 januari 2005 | 11 |
| 1.1.3 Omgevingsadressen- en bevolkingsdichtheid in Noord-Kennemerland per gemeente, 1 januari 2005 | 11 |

1.2 Oppervlakte

| | |
|---|----|
| 1.2.1 Oppervlakte in km ² , 1988-2005..... | 12 |
| 1.2.2 Oppervlakte (km ²) in Noord-Kennemerland per gemeente, 1 januari 2005 | 12 |

1.3 Bodemgebruik

| | |
|---|----|
| 1.3.1 Bodemgebruik (in hectares 1996 en 2000)..... | 13 |
| 1.3.1a Bodemgebruik, 2000..... | 13 |
| 1.3.2 Bodemgebruik (ha) per gemeente (Noord-Kennemerland), 2000 | 14 |

2 Bevolking

2.1 Stand van de bevolking

| | |
|--|----|
| 2.1.1 Bevolking naar geslacht en leeftijdsgroep, 1996-2005 | 17 |
| 2.1.1a Inwoners op 1 januari..... | 17 |
| 2.1.2 Bevolking in Noord-Kennemerland naar geslacht, leeftijdsgroep en demografische druk, 1 januari 2005..... | 18 |
| 2.1.3 Bevolking naar geslacht, 1900-2005 | 18 |
| 2.1.4 Demografische druk, 1988-2005..... | 19 |
| 2.1.4a Indexcijfers demografische druk | 19 |
| 2.1.5a Indexcijfers bevolking 1995, 2005 | 20 |
| 2.1.5b Indexcijfers bevolking 2005, 2015 (prognose)..... | 20 |
| 2.1.6 Bevolking naar leeftijd en geslacht, 1 januari 2005 | 21 |
| 2.1.6a Bevolking naar leeftijdsgroep en geslacht, 1 januari 2005 | 22 |
| 2.1.7 Mannen naar buurt en leeftijdsgroep, 1 januari 2005 | 23 |
| 2.1.8 Vrouwen naar buurt en leeftijdsgroep, 1 januari 2005 | 24 |
| 2.1.9 Bevolking naar buurt en leeftijdsgroep, 1 januari 2005..... | 25 |
| 2.1.10 Bevolking naar geslacht, wijk en leeftijdsgroep, 1 januari 2005 | 26 |
| 2.1.11a Bevolking naar leeftijdsdoelgroepen en wijk (abs), 1 januari 2005..... | 27 |
| 2.1.11b Bevolking naar leeftijdsdoelgroepen en wijk (%), 1 januari 2005 | 27 |
| 2.1.12 Bevolking naar geslacht en burgerlijke staat, 1988-2005 | 28 |
| 2.1.13 Bevolking naar leeftijdsgroep, burgerlijke staat en geslacht, 1 januari 2005..... | 29 |
| 2.1.14 Bevolking naar wijk, burgerlijke staat en geslacht, 1 januari 2005 | 29 |
| 2.1.15 Bevolking in Noord-Kennemerland naar burgerlijke staat en geslacht, 1 januari 2005 | 30 |
| 2.1.16 Bevolking naar eerste nationaliteit, wijk en geslacht, 1 januari 2005..... | 30 |
| 2.1.17 Bevolking naar eerste nationaliteit, leeftijdsgroep en geslacht, 1 januari 2005 | 31 |
| 2.1.17a Bevolking naar eerste nationaliteit, 1 januari 2005 | 31 |
| 2.1.18 Bevolking naar eerste nationaliteit, burgerlijke staat en geslacht, 1 januari 2005 | 32 |
| 2.1.19 Allochtonen naar herkomstgroepering, wijk en geslacht, 1 januari 2005..... | 33 |
| 2.1.20 Eerste generatie allochtonen naar herkomstgroepering, wijk en geslacht, 1 januari 2005..... | 34 |
| 2.1.21 Tweede generatie allochtonen naar herkomstgroepering, wijk en geslacht, 1 januari 2005 | 35 |
| 2.1.22 Allochtonen naar herkomstgroepering, leeftijdsgroep en geslacht, 1 januari 2005 | 36 |
| 2.1.22a Allochtonen (totaal=19919) naar geslacht en leeftijdsgroep, 1 januari 2005..... | 37 |
| 2.1.23 Eerste generatie allochtonen naar herkomstgroepering, leeftijdsgroep en geslacht, 1 januari 2005 | 38 |
| 2.1.24 Tweede generatie allochtonen naar herkomstgroepering, leeftijdsgroep en geslacht, 1 januari 2005..... | 39 |
| 2.1.25 Allochtonen in Noord-Kennemerland per gemeente, 1 januari 2005..... | 40 |
| 2.1.26 Woonadressen naar wijk en aantal bewoners, 1 januari 2005 | 41 |
| 2.1.26a Woonadressen naar grootte, 1 januari 2005 | 41 |

2.2 Loop van de bevolking

| | |
|---|----|
| 2.2.1 Bevolkingsontwikkeling, 1960-2004..... | 42 |
| 2.2.1a De verandering van de bevolkingsomvang naar oorzaak..... | 42 |
| 2.2.2 Bevolkingsontwikkeling per wijk, 2004..... | 43 |
| 2.2.3 Bevolkingsontwikkeling per gemeente in Noord-Kennemerland, 2004 | 43 |

2.3 Geboorte en sterfte

| | |
|---|----|
| 2.3.1 Geboorte naar geslacht, 2000-2004 | 44 |
| 2.3.2 Geboorte naar wijk, 2000-2004..... | 44 |
| 2.3.2a Geboorte naar wijk, 2004..... | 44 |
| 2.3.3 Algemeen vruchtbaarheidscijfer naar wijk, 2000-2004 | 45 |
| 2.3.3a Vruchtbaarheid naar wijk, 2000 en 2004 | 45 |
| 2.3.4 Geboorte naar wijk en geslacht, 2000-2004 | 46 |
| 2.3.5 Sterfte naar wijk, 2000-2004 | 46 |
| 2.3.6 Sterfte naar wijk en geslacht, 2004..... | 46 |
| 2.3.7 Sterfte naar leeftijdsgroep, 2000-2004 | 47 |
| 2.3.8 Sterfte naar leeftijdsgroep, 2000-2004 | 47 |
| 2.3.9 Sterfte naar leeftijdsgroep en geslacht, 2004 | 48 |
| 2.3.10 Sterfte naar leeftijdsgroep en wijk, 2004..... | 49 |
| 2.3.11 Geboorte en sterfte, 2000-2004..... | 49 |

2.4 Huwelijken en echtscheidingen

| | |
|--|----|
| 2.4.1 Huwelijksluitingen en -ontbindingen, 2000-2004 | 50 |
|--|----|

| | |
|---|----|
| 2.5 Binnenverhuizingen, vestiging en vertrek | |
| 2.5.1 Binnenverhuizingen, 1988-2004 | 51 |
| 2.5.2 Binnenverhuizingen naar leeftijdsgroep en wijk van vestiging, 2004..... | 51 |
| 2.5.3 Binnenverhuizingen naar leeftijdsgroep en wijk van vertrek, 2004..... | 52 |
| 2.5.4 Saldo binnenverhuizingen naar wijk, 2004 | 52 |
| 2.5.5 Binnenverhuizingen naar wijk, 2004 | 52 |
| 2.5.6 Vestiging en vertrek naar leeftijdsgroep en geslacht, 2004 | 53 |
| 2.5.7 Vestiging en vertrek naar wijk, 2004..... | 53 |
| 2.5.8 Vestiging en vertrek naar herkomst en bestemming, 2004 | 54 |
| 2.6 Prognoses | |
| 2.6.1 Verwachte bevolkingsontwikkeling naar leeftijdsgroep op basis van 50% van de woningbouwplanning, 1 januari..... | 55 |
| 2.6.1a Prognose naar leeftijdsgroepering 2005-2019..... | 55 |
| 2.6.2 Prognose van de bevolking naar wijk op basis van 50% van de woningbouwplanning, 1 januari..... | 56 |
| 2.6.2a Prognose naar wijk 2005-2019 | 56 |
| 3 Politiek en bestuur | |
| 3.1 Verkiezingen Europees Parlement | |
| 3.1.1 Verkiezingsuitslagen | 59 |
| 3.1.1a Uitgebrachte geldige stemmen (%) per politieke groepering..... | 59 |
| 3.1.2 Uitgebrachte stemmen, kiesgerechtigden en opkomstpercentage naar stembedistrict, 2004 | 60 |
| 3.2 Verkiezingen Tweede Kamer der Staten-Generaal | |
| 3.2.1 Verkiezingsuitslagen | 61 |
| 3.2.1a Uitgebrachte geldige stemmen, 2003..... | 61 |
| 3.2.2 Uitgebrachte stemmen, kiesgerechtigden en opkomstpercentage naar stembedistrict, 2003 | 62 |
| 3.2.3 Verkiezingsuitslagen in Noord-Kennemerland, 2003..... | 63 |
| 3.3 Verkiezingen Provinciale Staten | |
| 3.3.1 Verkiezingsuitslagen | 64 |
| 3.3.1a Uitgebrachte geldige stemmen (%) per politieke groepering..... | 64 |
| 3.3.2 Uitgebrachte stemmen, kiesgerechtigden en opkomstpercentage naar stembedistrict, 2003 | 65 |
| 3.3.3 Verkiezingsuitslagen in Noord-Kennemerland, 2003..... | 66 |
| 3.4 Verkiezingen gemeenteraad | |
| 3.4.1 Verkiezingsuitslagen | 67 |
| 3.4.1a Uitgebrachte geldige stemmen, 2002 | 67 |
| 3.4.2 Uitgebrachte stemmen, kiesgerechtigden en opkomstpercentage naar stembedistrict, 2002 | 68 |
| 3.5 Samenstelling gemeenteraad | |
| 3.5.1 Gemeenteraadsleden naar geslacht en politieke groepering, 1990-2002..... | 69 |
| 3.5.1a Gemeenteraadsleden naar politieke groepering..... | 69 |
| 3.6 Referendum | |
| 3.6.1 Referendum Europese Grondwet, 2005 | 70 |
| 4 Volkshuisvesting | |
| 4.1 Ontwikkeling van de woningvoorraad en bruto woningbezetting, 1 januari | 73 |
| 4.1a Bruto woningbezetting, 1960-2005 | 74 |
| 4.2 Ontwikkeling van de woningvoorraad per wijk, 1 januari | 75 |
| 4.3 Woningen naar eigendomsverhouding en bruto woningbezetting per buurt en wijk, 1 januari 2005..... | 76 |
| 4.4 Woningtype naar aantal en eigendomsverhouding per wijk, januari 2005 | 77 |
| 4.5 Woningvoorraad naar getaxeerde waarde per wijk en buurt, 1 januari 2005 | 78 |
| 4.6 Potentieel aantal woningen naar wijk, 2006-2020 | 78 |
| 5 Volksgezondheid | |
| 5.1 Aantal praktiserende geneeskundigen, 2000-2004 | 81 |
| 5.1a Praktiserende geneeskundigen, 2004 | 81 |
| 5.2 Kerngegevens Medisch Centrum Alkmaar, 1995-2004 | 82 |
| 5.2a Aantal verpleegdagen, opgenomen patiënten, poliklinische dagbehandelingen en eerste polikliniekbezoeken..... | 82 |
| 6 Sociale voorzieningen | |
| 6.1 Uitkeringen, 1999-2004..... | 85 |
| 6.2 Bijzondere bijstand, 2000-2004 | 85 |
| 6.3 Wet voorzieningen gehandicapten, 1999-2004 | 85 |
| 6.4 Uitkeringsgerechtigden WAO, WAZ en Wajong, 1998-2004 | 86 |
| 6.5 Uitkeringsgerechtigden WW, 1998-2004 | 87 |
| 7 Economie | |
| 7.1 Werkgelegenheid | |
| 7.1.1 Bedrijfsvestigingen, instellingen en werkzame personen naar secties en fulltime/parttime werkverband, 1 jan. 2004 | 91 |
| 7.1.1a Aantal werkzame personen (absoluut en per 100 15-64-jarigen inwoners) naar arbeidsduur, 1995-2004 | 91 |
| 7.1.1b Bedrijfsvestigingen, instellingen en werkzame personen in % naar secties, 1 januari 2004 | 92 |
| 7.1.1c Werkzame personen in % naar secties en werkverband, 1 januari 2004 | 92 |
| 7.1.2 Bedrijfsvestigingen en instellingen naar secties en wijk, 1 januari 2004 | 93 |
| 7.1.3 Werkzame personen naar secties en wijk, 1 januari 2004 | 93 |
| 7.1.4 Werkzame personen (fulltime) naar secties en wijk, 1 januari 2004..... | 94 |
| 7.1.5 Bedrijfsvestigingen, instellingen en werkzame personen (fulltime) naar secties en grootteklasse, 1 januari 2004..... | 94 |
| 7.1.6 Bedrijfsvestigingen, instellingen en werkzame personen (fulltime) naar wijk en grootteklasse, 1 januari 2004 | 95 |

| | |
|---|-----|
| 7.2 Detailhandel in winkel | |
| 7.2.1a Detailhandelsvestigingen per groep en hoofdbranche Noord-Kennemerland oktober 2005..... | 96 |
| 7.2.1b Totaal winkelvloeroppervlak per groep en hoofdbranche Noord-Kennemerland oktober 2005..... | 96 |
| 7.2.1c Winkelvloeroppervlak/1000 inwoners per groep en hoofdbranche Noord-Kennemerland oktober 2005..... | 97 |
| 7.2.2a Verschil detailhandelsvestigingen per groep en hoofdbranche Noord-Kennemerland in vgl. met juli 2004..... | 98 |
| 7.2.2b Verschil totaal winkelvloeroppervlak per groep en hoofdbranche Noord-Kennemerland in vgl. met juli 2004..... | 98 |
| 7.2.2c Verschil winkelvloeropp./1000 inwoners per groep en hoofdbranche Noord-Kennemerland in vgl. met juli 2004..... | 99 |
| 7.2.3a Detailhandelsvestigingen per groep en hoofdbranche naar wijk in Alkmaar oktober 2005..... | 100 |
| 7.2.3b Totaal winkelvloeroppervlak per groep en hoofdbranche naar wijk in Alkmaar oktober 2005..... | 100 |
| 7.2.3c Winkelvloeroppervlak/1000 inwoners per groep en hoofdbranche naar wijk in Alkmaar oktober 2005..... | 101 |
| 7.2.4a Verschil detailhandelsvestigingen per groep en hoofdbranche naar wijk in Alkmaar in vgl. met juli 2004..... | 102 |
| 7.2.4b Verschil totaal winkelvloeroppervlak per groep en hoofdbranche naar wijk in Alkmaar in vgl. met juli 2004..... | 102 |
| 7.2.4c Verschil winkelvloeropp./1000 inwoners per groep en hoofdbranche naar wijk in Alkmaar in vgl. met juli 2004..... | 103 |
| | |
| 8 Niet-werkende werkzoekenden | |
| 8.1 Niet-werkende werkzoekenden in Noord-Kennemerland, januari..... | 107 |
| 8.1a Toename van het totale aantal niet-werkende werkzoekenden in Noord-Kennemerland per gemeente 2002-2005..... | 107 |
| 8.2 Niet-werkende werkzoekenden in Alkmaar, januari 2005..... | 108 |
| 8.2a Niet-werkende werkzoekenden in Alkmaar naar opleidingsniveau, januari 2005..... | 109 |
| | |
| 9 Inkomen | |
| 9.1 Gemiddeld besteedbaar inkomen van particuliere huishoudens 1996-2002..... | 113 |
| 9.2 Particuliere huishoudens met een laag inkomen naar samenstelling huishouden en aandachtsgroepen VROM, 2002..... | 114 |
| | |
| 10 Onderwijs | |
| 10.1 Basisonderwijs (excl. speciaal onderwijs) naar denominatie, 1 oktober..... | 117 |
| 10.1a Aantal leerlingen in het basisonderwijs (excl. speciaal onderwijs) naar denominatie, 1997-2004..... | 117 |
| 10.2 Basisonderwijs (excl. speciaal onderwijs) naar denominatie en schoolwijk, 1 oktober 2004..... | 118 |
| 10.3 Voortgezet onderwijs in Alkmaarse vestigingen (excl. speciaal onderwijs) naar denominatie, 1 oktober..... | 119 |
| 10.3a Indexcijfers leerlingen in het voortgezet onderwijs in Alkmaarse vestigingen (excl. speciaal onderwijs), 1997-2004..... | 119 |
| 10.4 Speciaal basis- en voortgezet onderwijs naar denominatie, 1 oktober..... | 120 |
| | |
| 11 Cultuur en vrijetijdsbesteding | |
| 11.1 Bibliotheken | |
| 11.1.1 Kengetallen, 2000-2004..... | 123 |
| 11.1.2 Kengetallen per vestiging, 2004..... | 123 |
| 11.2 Museum | |
| 11.2.1 Aantal bezoekers en tentoonstellingen van het Stedelijk Museum, 1997-2004..... | 124 |
| 11.3 Podiumkunsten | |
| 11.3.1 Kengetallen Theater De Vest, 2000-2004..... | 125 |
| 11.4 Sportaccommodaties | |
| 11.4.1 Gebruik overdekte accommodaties in uren, 1999-2004..... | 126 |
| 11.4.2 Zwembaden, 1999-2004..... | 127 |
| 11.4.3 IJsbaan, 1999-2004..... | 127 |
| 11.5 Culturele uitwisselingen | |
| 11.5.1 Aantal uitwisselingen met Alkmaarse zustersteden..... | 128 |
| 11.5.2 Aantal deelnemers per stad..... | 128 |
| | |
| 12 Verkeer, vervoer en communicatie | |
| 12.1 Verkeer en vervoer | |
| 12.1.1 Motorvoertuigen, 1998-2004..... | 131 |
| 12.1.1a Indexcijfers motorvoertuigen..... | 131 |
| 12.1.2 Aantal betaald parkeerplaatsen, vergunningen parkeergarages en parkeervergunningen, 2000-2004..... | 132 |
| 12.1.2a Aantal betaald parkeerplaatsen op straat, 2004..... | 132 |
| 12.1.3 Gemiddeld aantal verplaatsingen, afgelegde afstand en reisduur naar hoofdvervoerswijze en motieven..... | 133 |
| 12.2 Communicatie | |
| 12.2.1 Computergebruik naar leeftijd, 1998-2004..... | 134 |
| 12.2.2 Internetgebruik (procenten), 2004..... | 134 |
| | |
| 13 Milieu | |
| 13.1 Verwerking en bewerking van afval in tonnen, 2003-2004..... | 137 |
| | |
| 14 Rechtsbescherming en veiligheid | |
| 14.1 Politie | |
| 14.1.1 Incidenten en index 2004 naar reikwijdte in Alkmaar, 1999-2004..... | 141 |
| 14.1.2 Incidenten naar reikwijdte en wijk, 2004..... | 142 |
| 14.1.3 Indexcijfers (2000=100) incidenten naar reikwijdte en wijk, 2004..... | 143 |
| 14.2 Halt-bureau | |
| 14.2.1 Halt-verwijzingen in Noord-Kennemerland, 2000-2004..... | 144 |
| 14.2.2 Halt-afdoeningen in Noord-Kennemerland naar delicttype, 1999-2004..... | 145 |
| 14.2.2a Halt-afdoeningen in Noord-Kennemerland..... | 145 |

HOOFDSTUK 1

RUIMTE

1.1 Dichtheden

1.1.1 Omgevingsadressen*-, bevolkings- en woningdichtheid, 1 januari

| | gemiddeld aantal adressen per km ² land | inwoners per km ² land | woningen per km ² land |
|------|---|--------------------------------------|--------------------------------------|
| 1996 | 1997 | 3527 | 1466 |
| 1997 | 2000 | 3472 | 1465 |
| 1998 | 2014 | 3095 | 1316 |
| 1999 | 2059 | 3093 | 1319 |
| 2000 | 2085 | 3091 | 1328 |
| 2001 | 2113 | 3098 | 1333 |
| 2002 | 2127 | 3097 | 1338 |
| 2003 | 2126 | 3165 | 1390 |
| 2004 | 2152 | 3190 | 1417 |
| 2005 | 2158 | 3195 | 1423 |

Bron: CBS / Statline

* De omgevingsadressendichtheid beoogt de mate van concentratie van menselijke activiteiten (wonen, werken, schoolgaan, winkelen, uitgaan etc.) weer te geven. Deze maatstaf vormt de basis voor de indeling van gemeenten naar stedelijkheid.

1.1.2 Oppervlakte, bevolkings- en woningdichtheid per wijk, 1 januari 2005

| | oppervlakte in km ² | inwoners | inwoners per km ² | woningen | woningen bruto woning- per km ² bezetting | |
|------------------|-----------------------------------|----------|---------------------------------|----------|---|------|
| Zuid | 2,590 | 14194 | 5480 | 6446 | 2489 | 2,20 |
| Oudorp | 6,321 | 12030 | 1903 | 5143 | 814 | 2,34 |
| Overdie | 6,168 | 7908 | 1282 | 3591 | 582 | 2,20 |
| West | 6,332 | 11874 | 1875 | 5635 | 890 | 2,11 |
| Huiswaard | 2,063 | 10364 | 5024 | 4566 | 2213 | 2,27 |
| De Mare | 2,847 | 16812 | 5905 | 7334 | 2576 | 2,29 |
| Daalmeer/Koedijk | 3,448 | 14595 | 4233 | 5678 | 1647 | 2,57 |
| Centrum | 1,314 | 6490 | 4939 | 3678 | 2799 | 1,76 |
| Totaal | 31,083 | 94267 | 3033 | 42071 | 1354 | 2,24 |

Bron: O&S en CBS

1.1.3 Omgevingsadressen- en bevolkingsdichtheid in Noord-Kennemerland per gemeente, 1 januari 2005

| | gemiddeld aantal adressen per km ² land | inwoners per km ² land |
|---------------|--|-----------------------------------|
| Alkmaar | 2158 | 3195 |
| Bergen | 650 | 326 |
| Castricum | 1150 | 709 |
| Graft-De Rijk | 380 | 325 |
| Heerhugowaard | 1475 | 1230 |
| Heiloo | 1028 | 1177 |
| Langedijk | 792 | 1074 |
| Schermer | 112 | 79 |

Bron: CBS / Statline

1.2 Oppervlakte

1.2.1 Oppervlakte in km², 1988-2005

| | totaal | land | binnenwater |
|------|--------|-------|-------------|
| 1988 | 30,95 | 29,62 | 1,33 |
| 1989 | 30,95 | 29,62 | 1,33 |
| 1990 | 32,23 | 30,88 | 1,35 |
| 1991 | 32,23 | 30,88 | 1,35 |
| 1992 | 32,19 | 30,84 | 1,35 |
| 1993 | 27,92 | 26,60 | 1,32 |
| 1994 | 27,92 | 26,60 | 1,32 |
| 1995 | 27,92 | 26,38 | 1,54 |
| 1996 | 27,92 | 26,38 | 1,54 |
| 1997 | 27,92 | 26,79 | 1,13 |
| 1998 | 31,22 | 30,04 | 1,18 |
| 1999 | 31,22 | 30,04 | 1,18 |
| 2000 | 31,22 | 30,03 | 1,19 |
| 2001 | 31,22 | 30,03 | 1,19 |
| 2002 | 31,22 | 30,03 | 1,19 |
| 2003 | 31,22 | 29,51 | 1,71 |
| 2004 | 31,22 | 29,51 | 1,71 |
| 2005 | 31,22 | 29,51 | 1,71 |

Bron: CBS / Statline

1.2.2 Oppervlakte (km²) in Noord-Kennemerland per gemeente, 1 januari 2005

| | totaal | w.o. land | water |
|---------------|--------|--------------|-------|
| Alkmaar | 31,22 | 29,51 | 1,71 |
| Bergen | 119,83 | 97,17 | 22,66 |
| Castricum | 59,92 | 49,5 | 10,42 |
| Graft-De Rijp | 21,75 | 20,1 | 1,65 |
| Heerhugowaard | 39,97 | 39,25 | 0,71 |
| Heiloo | 18,99 | 18,79 | 0,21 |
| Langedijk | 26,99 | 24,15 | 2,85 |
| Schermer | 64,44 | 61,55 | 2,89 |

Bron: CBS / Statline

1.3 Bodemgebruik

1.3.1 Bodemgebruik (in hectares), 1996 en 2000

| | 1996 | | 2000 | |
|---------------------------------|-------------|-------------|-------------|-------------|
| | ha | % | ha | % |
| Verkeer | 189 | 6,8 | 196 | 6,3 |
| spoorweg | 26 | 0,9 | 25 | 0,8 |
| hoofdweg | 162 | 5,8 | 171 | 5,5 |
| Bebouwd | 1463 | 52,4 | 1497 | 48,0 |
| woongebied | 1076 | 38,5 | 1083 | 34,7 |
| detailhandel en horeca | 23 | 0,8 | 23 | 0,7 |
| openbare voorzieningen | 40 | 1,4 | 39 | 1,2 |
| sociaal-culturele voorzieningen | 78 | 2,8 | 78 | 2,5 |
| bedrijfsterrein | 246 | 8,8 | 274 | 8,8 |
| Semi-bebouwd | 49 | 1,8 | 123 | 3,9 |
| stortplaats | 0 | 0,0 | 30 | 1,0 |
| begraafplaatsen | 7 | 0,3 | 7 | 0,2 |
| delfstofwinplaats | 0 | 0,0 | 1 | 0,0 |
| bouwterrein | 41 | 1,5 | 84 | 2,7 |
| Recreatie | 353 | 12,6 | 381 | 12,2 |
| parken en plantsoenen | 139 | 5,0 | 165 | 5,3 |
| sportterreinen | 173 | 6,2 | 175 | 5,6 |
| verblijfsrecreatie | 8 | 0,3 | 8 | 0,3 |
| volkstuinten | 33 | 1,2 | 33 | 1,1 |
| Landbouw | 545 | 19,5 | 725 | 23,2 |
| glastuinbouw | 6 | 0,2 | 10 | 0,3 |
| overig agrarisch gebruik | 539 | 19,3 | 715 | 22,9 |
| Bos & Natuur | 28 | 1,0 | 29 | 0,9 |
| bos | 11 | 0,4 | 11 | 0,4 |
| nat natuurlijk terrein | 17 | 0,6 | 17 | 0,5 |
| Binnenwater | 165 | 5,9 | 171 | 5,5 |
| water met recreatieve functie | 8 | 0,3 | 8 | 0,3 |
| overig binnenwater | 158 | 5,7 | 164 | 5,3 |
| Totaal | 2792 | 100 | 3122 | 100 |

Bron: CBS / Statline

1.3.1a Bodemgebruik 2000

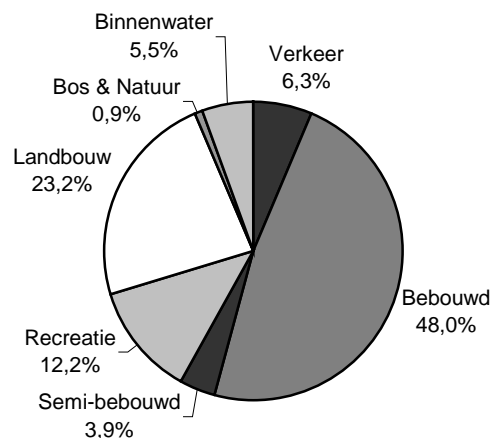

1.3.2 Bodemgebruik (ha) per gemeente (Noord-Kennemerland), 2000

| | Alkmaar | Bergen | Castricum | Graft- De Rijp | Heerhu- gowaard | Heiloo | Langedijk | Schermer |
|---------------------------------|-------------|-------------|-------------|-------------------|--------------------|-------------|-------------|-------------|
| Verkeer | 196 | 59 | 77 | 64 | 199 | 62 | 124 | 207 |
| spoorweg | 25 | - | 13 | - | 27 | 12 | - | - |
| hoofdweg | 171 | 59 | 57 | 64 | 172 | 50 | 124 | 207 |
| vliegveld | - | - | 8 | - | - | - | - | - |
| Bebouwd | 1497 | 415 | 481 | 124 | 868 | 490 | 570 | 88 |
| woongebied | 1083 | 371 | 359 | 107 | 591 | 421 | 480 | 71 |
| detailhandel en horeca | 23 | 2 | 13 | - | 25 | 2 | - | - |
| openbare voorzieningen | 39 | 18 | 13 | - | 4 | 17 | 1 | 4 |
| sociaal-culturele voorzieningen | 78 | 23 | 87 | 7 | 56 | 32 | 2 | - |
| bedrijfsterrein | 274 | - | 9 | 10 | 193 | 18 | 87 | 13 |
| Semi-bebouwd | 123 | 9 | 6 | 3 | 108 | 9 | 84 | 7 |
| stortplaats | 30 | - | - | - | - | - | - | 1 |
| wrakkenopslagplaats | - | 1 | - | - | 5 | - | 1 | - |
| begraafplaatsen | 7 | 3 | 4 | 1 | 2 | 5 | 3 | 0 |
| delfstofwinplaats | 1 | 2 | - | - | - | 2 | - | 4 |
| bouwterrein | 84 | 3 | 3 | 2 | 98 | 3 | 80 | 2 |
| overig terrein | - | - | - | - | 3 | - | - | - |
| Recreatie | 381 | 33 | 152 | 63 | 115 | 134 | 140 | 17 |
| parken en plantsoenen | 165 | 12 | 37 | 8 | 46 | 30 | 21 | - |
| sportterreinen | 175 | 19 | 38 | 16 | 46 | 42 | 34 | 12 |
| volkstuinten | 33 | 3 | 9 | 4 | 20 | 7 | 9 | 5 |
| dagrecreatief terrein | - | - | - | 6 | - | 46 | 61 | - |
| verblijfsrecreatie | 8 | 0 | 68 | 28 | 2 | 10 | 14 | - |
| Landbouw | 725 | 1499 | 828 | 1727 | 2558 | 1037 | 1341 | 5789 |
| glastuinbouw | 10 | - | - | - | 185 | 6 | 3 | 3 |
| overig agrarisch gebruik | 715 | 1499 | 828 | 1727 | 2373 | 1031 | 1338 | 5787 |
| Bos & Natuur | 29 | 1258 | 1503 | 30 | 77 | 146 | 155 | 47 |
| bos | 11 | 641 | 711 | 11 | 73 | 146 | 74 | 3 |
| droog natuurlijk terrein | - | 617 | 791 | - | 1 | - | - | - |
| nat natuurlijk terrein | 17 | - | 1 | 19 | 3 | 0 | 81 | 45 |
| Binnenwater | 171 | 27 | 43 | 165 | 71 | 21 | 285 | 289 |
| water met recreatieve functie | 8 | - | 1 | - | 8 | 4 | 77 | - |
| overig binnenwater | 164 | 27 | 41 | 165 | 64 | 17 | 208 | 289 |
| Buitenwater (Noordzee) | - | 421 | 492 | - | - | - | - | - |

Bron: CBS / Statline

HOOFDSTUK 2

BEVOLKING

2.1 Stand van de bevolking gemeente Alkmaar

2.1.1 Bevolking naar leeftijdsgroep, 1996 - 2005

| 1 januari | 65 jaar | | | 65 jaar | | | totaal (=100%) abs. |
|-----------|-----------|------------|----------|-----------|------------|----------|---------------------------|
| | 0-19 jaar | 20-64 jaar | en ouder | 0-19 jaar | 20-64 jaar | en ouder | |
| | abs. | abs. | abs. | % | | | |
| 1996 | 23681 | 57843 | 11528 | 25,4 | 62,2 | 12,4 | 93052 |
| 1997 | 23406 | 57974 | 11624 | 25,2 | 62,3 | 12,5 | 93004 |
| 1998 | 23138 | 58134 | 11688 | 24,9 | 62,5 | 12,6 | 92960 |
| 1999 | 22942 | 58197 | 11763 | 24,7 | 62,6 | 12,7 | 92902 |
| 2000 | 22743 | 58269 | 11824 | 24,5 | 62,8 | 12,7 | 92836 |
| 2001 | 22682 | 58516 | 11824 | 24,4 | 62,9 | 12,7 | 93022 |
| 2002 | 22463 | 58635 | 11894 | 24,2 | 63,1 | 12,8 | 92992 |
| 2003 | 22338 | 59143 | 11909 | 23,9 | 63,3 | 12,8 | 93390 |
| 2004 | 22312 | 59778 | 12031 | 23,7 | 63,5 | 12,8 | 94121 |
| 2005 | 22159 | 59886 | 12221 | 23,5 | 63,5 | 12,9 | 94266 |

Bron: CBS / Statline

2.1.1a Inwoners op 1 januari

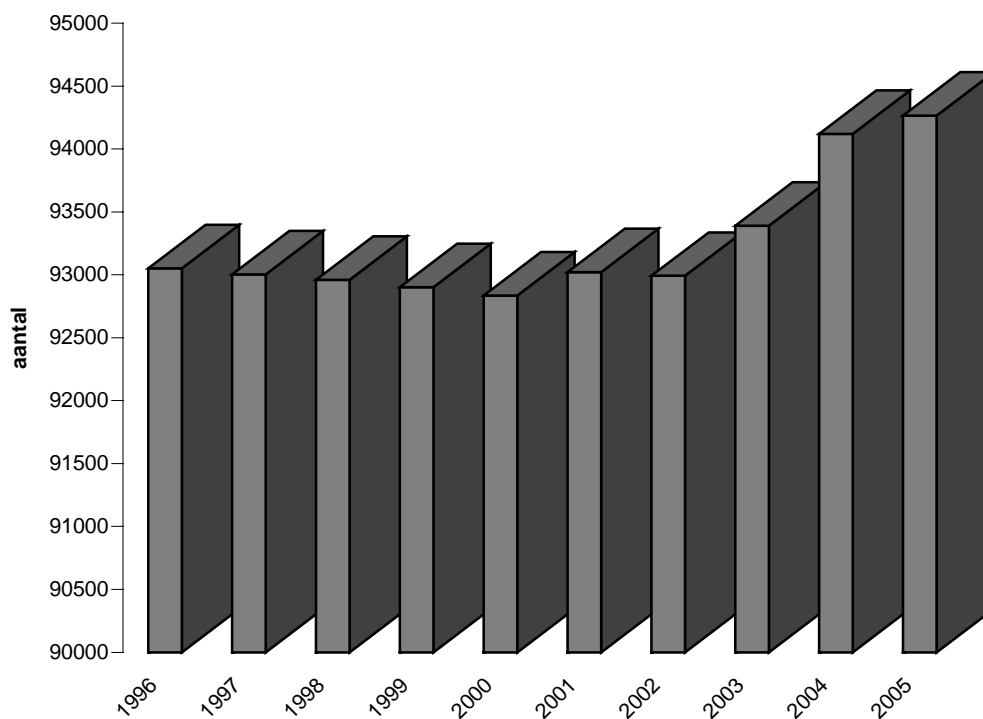

Bron: CBS / Statline

2.1.2. Bevolking in Noord-Kennemerland naar geslacht, leeftijdsgroep en demografische druk, 1 januari 2005

| | totaal | mannen | vrouwen | 0-19 jaar | 20-64 jaar | 65 jaar | | totale druk | grijze druk | groene druk |
|---------------|--------|--------|---------|-----------|------------|----------|------|-------------|-------------|-------------|
| | | | | | | en ouder | | | | |
| Alkmaar* | 94266 | 46220 | 48046 | 22159 | 59886 | 12221 | 57,4 | 20,4 | 37,0 | |
| Bergen | 31694 | 15461 | 16233 | 6946 | 18531 | 6217 | 71,0 | 33,5 | 37,5 | |
| Castricum | 35091 | 17213 | 17878 | 8925 | 20366 | 5800 | 72,3 | 28,5 | 43,8 | |
| Graft-De Rijp | 6537 | 3299 | 3238 | 1752 | 3945 | 840 | 65,7 | 21,3 | 44,4 | |
| Heerhugowaard | 48267 | 24389 | 23878 | 12894 | 30705 | 4668 | 57,2 | 15,2 | 42,0 | |
| Heiloo | 22106 | 10867 | 11239 | 5279 | 12507 | 4320 | 76,7 | 34,5 | 42,2 | |
| Langedijk | 25937 | 12932 | 13005 | 7273 | 15857 | 2807 | 63,6 | 17,7 | 45,9 | |
| Schermer | 4878 | 2505 | 2373 | 1334 | 2943 | 601 | 65,7 | 20,4 | 45,3 | |
| Noord-Kennem. | 268776 | 132886 | 135890 | 66562 | 164740 | 37474 | 63,2 | 22,7 | 40,4 | |

Bron: CBS / Statline

* gegevens CBS wijken iets af van GBA

2.1.3 Bevolking naar geslacht, 1900 - 2005

| 1 januari | mannen | vrouwen | totaal |
|-----------|--------|---------|--------|
| 1900 | 8898 | 9406 | 18304 |
| 1910 | 10272 | 10989 | 21261 |
| 1920 | 11791 | 12445 | 24236 |
| 1930 | 13444 | 14567 | 28011 |
| 1940 | 15941 | 16875 | 32816 |
| 1950 | 19079 | 20332 | 39411 |
| 1960 | 20992 | 22216 | 43208 |
| 1970 | 25367 | 26724 | 52091 |
| 1980 | 35177 | 36068 | 71245 |
| 1990 | 43831 | 45818 | 89649 |
| 1991 | 44338 | 46440 | 90778 |
| 1992 | 44899 | 46918 | 91817 |
| 1993 | 45120 | 47301 | 92421 |
| 1994 | 45402 | 47560 | 92962 |
| 1995 | 45381 | 47630 | 93011 |
| 1996 | 45411 | 47641 | 93052 |
| 1997 | 45374 | 47630 | 93004 |
| 1998 | 45454 | 47506 | 92960 |
| 1999 | 45450 | 47452 | 92902 |
| 2000 | 45469 | 47367 | 92836 |
| 2001 | 45594 | 47428 | 93022 |
| 2002 | 45576 | 47416 | 92992 |
| 2003 | 45786 | 47604 | 93390 |
| 2004 | 46175 | 47946 | 94121 |
| 2005 | 46220 | 48046 | 94266 |

Bron: CBS / Statline (gegevens wijken iets af van GBA)

2.1.4 Demografische druk*, 1988 - 2005

| | 19 jaar of jonger per 100 inwoners van 20 t/m 64 jaar (groene druk) | 65 jaar of ouder per 100 inwoners van 20 t/m 64 jaar (grijze druk) | totaal per 100 inwoners van 20 t/m 64 jaar (totale druk) |
|------|---|--|--|
| 1988 | 45,5 | 18,3 | 63,8 |
| 1989 | 44,5 | 18,6 | 63,1 |
| 1990 | 43,9 | 18,8 | 62,7 |
| 1991 | 43,0 | 18,8 | 61,8 |
| 1992 | 42,4 | 18,9 | 61,3 |
| 1993 | 41,7 | 19,0 | 60,7 |
| 1994 | 41,5 | 19,3 | 60,8 |
| 1995 | 41,3 | 19,6 | 60,9 |
| 1996 | 40,9 | 19,9 | 60,8 |
| 1997 | 40,4 | 20,1 | 60,5 |
| 1998 | 39,8 | 20,1 | 59,9 |
| 1999 | 39,4 | 20,2 | 59,6 |
| 2000 | 39,0 | 20,3 | 59,3 |
| 2001 | 38,8 | 20,2 | 59,0 |
| 2002 | 38,3 | 20,3 | 58,6 |
| 2003 | 37,8 | 20,1 | 57,9 |
| 2004 | 37,3 | 20,1 | 57,4 |
| 2005 | 37,0 | 20,4 | 57,4 |

Bron: CBS / Statline

* jongeren en ouderen ten opzichte van het aantal inwoners in de zogenaamde 'productieve leeftijdsgroep' van 20-64 jaar

2.1.4a Indexcijfers demografische druk

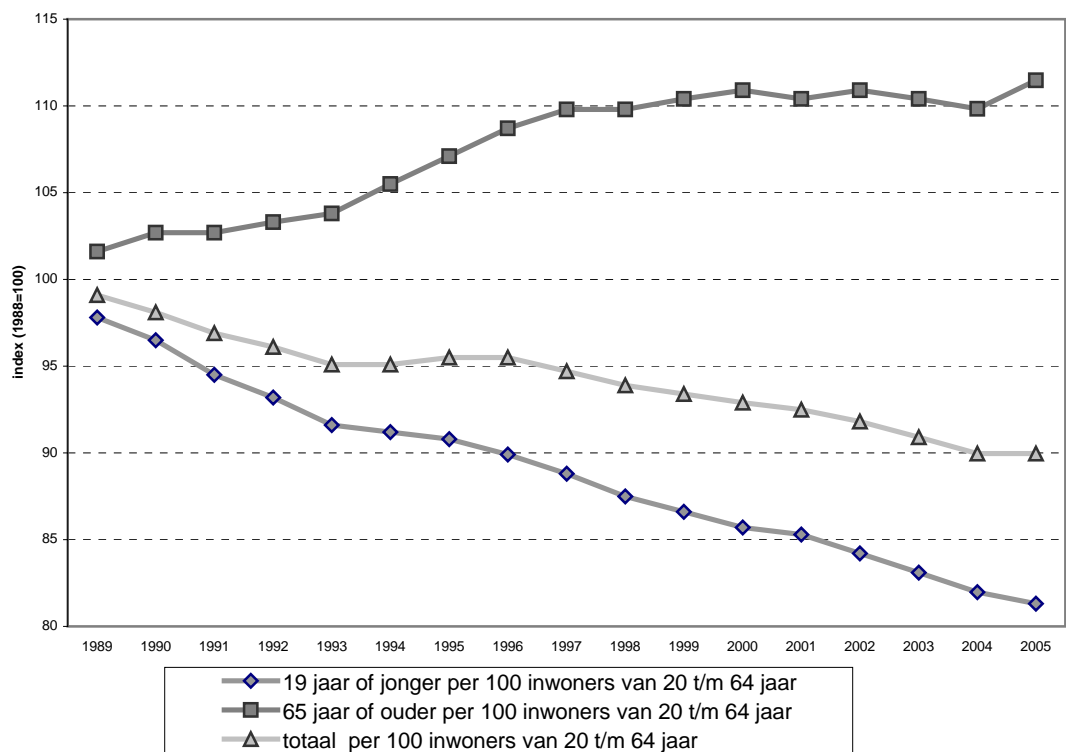

2.1.5a Bevolkingssamenstelling 1995 en 2005

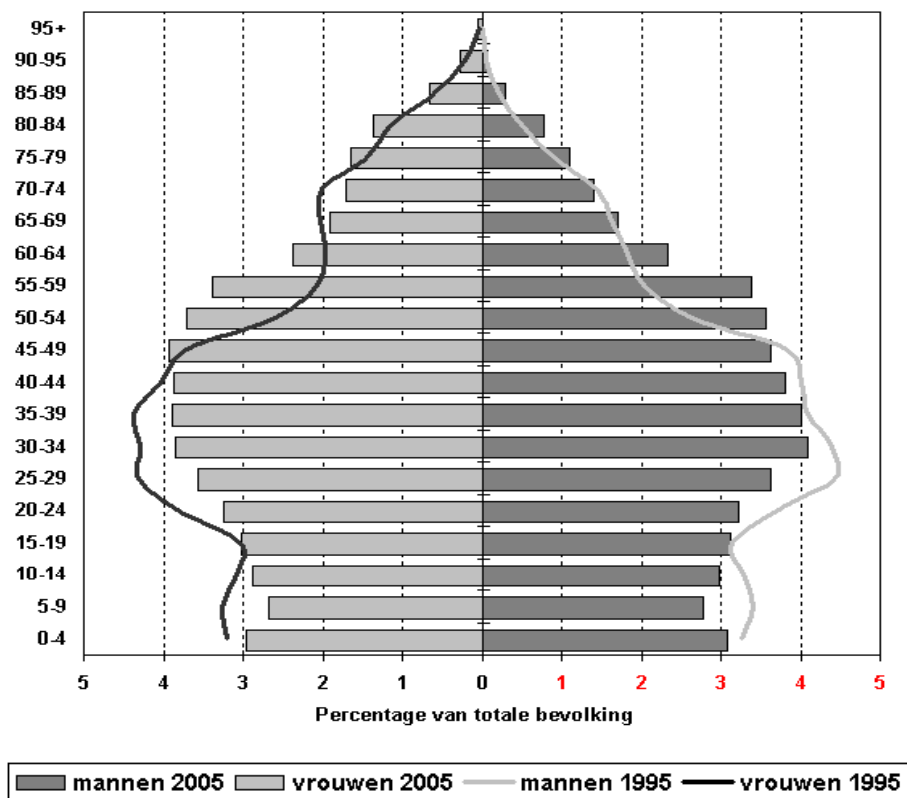

Bron: GBA

2.1.5b Bevolkingssamenstelling 2005 en 2015 (prognose)

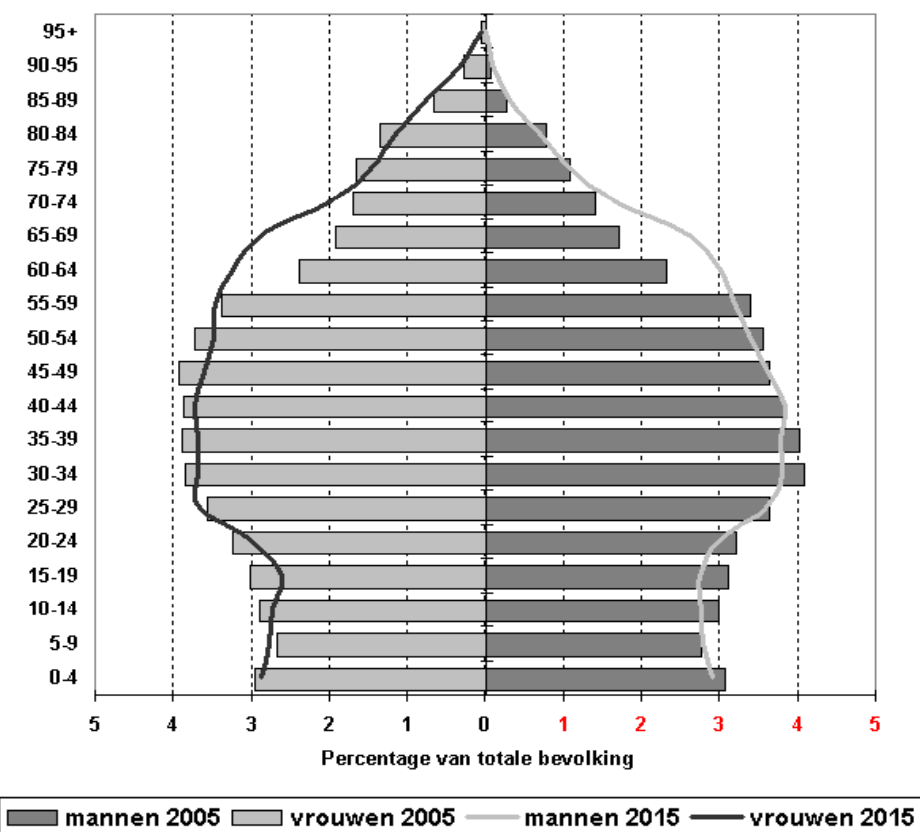

Bron: GBA

2.1.6 Bevolking naar leeftijd en geslacht, 1 januari 2005

| leeftijd | man | vrouw | totaal | leeftijd | man | vrouw | totaal | leeftijd | man | vrouw | totaal |
|----------|-----|-------|--------|----------|-----|-------|--------|----------|-------|-------|--------|
| 0 | 610 | 570 | 1180 | 35 | 840 | 803 | 1643 | 70 | 265 | 349 | 614 |
| 1 | 559 | 586 | 1145 | 36 | 735 | 742 | 1477 | 71 | 247 | 320 | 567 |
| 2 | 603 | 535 | 1138 | 37 | 785 | 692 | 1477 | 72 | 282 | 300 | 582 |
| 3 | 553 | 556 | 1109 | 38 | 699 | 736 | 1435 | 73 | 250 | 329 | 579 |
| 4 | 581 | 542 | 1123 | 39 | 728 | 697 | 1425 | 74 | 286 | 305 | 591 |
| 5 | 552 | 536 | 1088 | 40 | 738 | 727 | 1465 | 75 | 235 | 306 | 541 |
| 6 | 511 | 499 | 1010 | 41 | 779 | 731 | 1510 | 76 | 213 | 331 | 544 |
| 7 | 503 | 500 | 1003 | 42 | 727 | 709 | 1436 | 77 | 225 | 324 | 549 |
| 8 | 491 | 491 | 982 | 43 | 649 | 762 | 1411 | 78 | 199 | 300 | 499 |
| 9 | 557 | 497 | 1054 | 44 | 702 | 721 | 1423 | 79 | 157 | 299 | 456 |
| 10 | 536 | 526 | 1062 | 45 | 701 | 799 | 1500 | 80 | 169 | 275 | 444 |
| 11 | 518 | 535 | 1053 | 46 | 672 | 645 | 1317 | 81 | 181 | 264 | 445 |
| 12 | 579 | 543 | 1122 | 47 | 676 | 746 | 1422 | 82 | 139 | 257 | 396 |
| 13 | 591 | 574 | 1165 | 48 | 679 | 745 | 1424 | 83 | 130 | 265 | 395 |
| 14 | 594 | 543 | 1137 | 49 | 695 | 767 | 1462 | 84 | 117 | 217 | 334 |
| 15 | 573 | 551 | 1124 | 50 | 743 | 689 | 1432 | 85 | 83 | 153 | 236 |
| 16 | 590 | 583 | 1173 | 51 | 679 | 723 | 1402 | 86 | 64 | 143 | 207 |
| 17 | 626 | 555 | 1181 | 52 | 656 | 711 | 1367 | 87 | 48 | 136 | 184 |
| 18 | 578 | 587 | 1165 | 53 | 656 | 701 | 1357 | 88 | 36 | 106 | 142 |
| 19 | 575 | 571 | 1146 | 54 | 630 | 678 | 1308 | 89 | 36 | 75 | 111 |
| 20 | 572 | 529 | 1101 | 55 | 678 | 671 | 1349 | 90 | 23 | 80 | 103 |
| 21 | 583 | 577 | 1160 | 56 | 656 | 677 | 1333 | 91 | 17 | 52 | 69 |
| 22 | 627 | 607 | 1234 | 57 | 696 | 663 | 1359 | 92 | 16 | 49 | 65 |
| 23 | 606 | 650 | 1256 | 58 | 691 | 708 | 1399 | 93 | 8 | 41 | 49 |
| 24 | 652 | 685 | 1337 | 59 | 478 | 474 | 952 | 94 | 6 | 38 | 44 |
| 25 | 622 | 654 | 1276 | 60 | 530 | 539 | 1069 | 95 | 3 | 17 | 20 |
| 26 | 710 | 644 | 1354 | 61 | 448 | 444 | 892 | 96 | 3 | 19 | 22 |
| 27 | 718 | 648 | 1366 | 62 | 453 | 438 | 891 | 97 | 1 | 8 | 9 |
| 28 | 732 | 723 | 1455 | 63 | 373 | 397 | 770 | 98 | 1 | 5 | 6 |
| 29 | 644 | 692 | 1336 | 64 | 393 | 423 | 816 | 99 | 1 | 3 | 4 |
| 30 | 650 | 688 | 1338 | 65 | 375 | 383 | 758 | 100 | | 1 | 1 |
| 31 | 736 | 690 | 1426 | 66 | 309 | 385 | 694 | 101 | | 1 | 1 |
| 32 | 826 | 739 | 1565 | 67 | 326 | 355 | 681 | 102 | | 1 | 1 |
| 33 | 812 | 731 | 1543 | 68 | 302 | 355 | 657 | 103 | | 1 | 1 |
| 34 | 835 | 781 | 1616 | 69 | 297 | 323 | 620 | | | | |
| | | | | | | | | totaal | 46220 | 48047 | 94267 |

Bron: GBA

2.1.6a Bevolking naar leeftijdsgroep en geslacht, 1 januari 2005

| leeftijd | man | | vrouw | | totaal | |
|----------|-------|------|-------|------|--------|-------|
| | abs | % | abs | % | abs | % |
| 0-4 jr | 2906 | 3,1 | 2789 | 3,0 | 5695 | 6,0 |
| 5-9 jr | 2614 | 2,8 | 2523 | 2,7 | 5137 | 5,4 |
| 10-14 jr | 2818 | 3,0 | 2721 | 2,9 | 5539 | 5,9 |
| 15-19 jr | 2942 | 3,1 | 2847 | 3,0 | 5789 | 6,1 |
| 20-24 jr | 3040 | 3,2 | 3048 | 3,2 | 6088 | 6,5 |
| 25-29 jr | 3426 | 3,6 | 3361 | 3,6 | 6787 | 7,2 |
| 30-34 jr | 3859 | 4,1 | 3629 | 3,8 | 7488 | 7,9 |
| 35-39 jr | 3787 | 4,0 | 3670 | 3,9 | 7457 | 7,9 |
| 40-44 jr | 3595 | 3,8 | 3650 | 3,9 | 7245 | 7,7 |
| 45-49 jr | 3423 | 3,6 | 3702 | 3,9 | 7125 | 7,6 |
| 50-54 jr | 3364 | 3,6 | 3502 | 3,7 | 6866 | 7,3 |
| 55-59 jr | 3199 | 3,4 | 3193 | 3,4 | 6392 | 6,8 |
| 60-64 jr | 2197 | 2,3 | 2241 | 2,4 | 4438 | 4,7 |
| 65-69 jr | 1609 | 1,7 | 1801 | 1,9 | 3410 | 3,6 |
| 70-74 jr | 1330 | 1,4 | 1603 | 1,7 | 2933 | 3,1 |
| 75-79 jr | 1029 | 1,1 | 1560 | 1,7 | 2589 | 2,7 |
| 80-84 jr | 736 | 0,8 | 1278 | 1,4 | 2014 | 2,1 |
| 85-89 jr | 267 | 0,3 | 613 | 0,7 | 880 | 0,9 |
| 90-94 jr | 70 | 0,1 | 260 | 0,3 | 330 | 0,4 |
| 95 e.o. | 9 | 0,0 | 56 | 0,1 | 65 | 0,1 |
| totaal | 46220 | 49,0 | 48047 | 51,0 | 94267 | 100,0 |

Bron: GBA

2.1.7 Mannen naar buurt en leeftijdsgroep, 1 januari 2005

| Buurt- nr | 0- 4 | 5- 9 | 10- 14 | 15- 19 | 20- 24 | 25- 29 | 30- 34 | 35- 39 | 40- 44 | 45- 49 | 50- 54 | 55- 59 | 60- 64 | 65- 69 | 70- 74 | 75- 79 | 80- 84 | 85- 89 | 90- 94 | 95 + | totaal |
|---------------|-------------|-------------|-------------|-------------|-------------|-------------|-------------|-------------|-------------|-------------|-------------|-------------|-------------|-------------|-------------|-------------|------------|------------|-----------|----------|--------------|
| 10 | 69 | 65 | 61 | 57 | 54 | 40 | 56 | 51 | 43 | 52 | 40 | 47 | 42 | 37 | 33 | 36 | 36 | 30 | 15 | 2 | 866 |
| 11 | 49 | 38 | 37 | 31 | 28 | 26 | 46 | 42 | 39 | 45 | 37 | 48 | 42 | 30 | 43 | 36 | 17 | 13 | 0 | 0 | 647 |
| 12 | 59 | 66 | 60 | 54 | 52 | 80 | 86 | 98 | 85 | 78 | 58 | 60 | 51 | 39 | 37 | 37 | 20 | 8 | 1 | 0 | 1029 |
| 13 | 11 | 10 | 18 | 27 | 28 | 27 | 25 | 20 | 26 | 19 | 36 | 33 | 29 | 32 | 25 | 15 | 15 | 3 | 2 | 0 | 401 |
| 14 | 43 | 36 | 49 | 35 | 40 | 35 | 38 | 43 | 62 | 43 | 56 | 56 | 36 | 36 | 25 | 36 | 26 | 8 | 6 | 0 | 709 |
| 15 | 55 | 35 | 42 | 37 | 30 | 33 | 59 | 71 | 57 | 56 | 52 | 56 | 43 | 44 | 30 | 21 | 17 | 6 | 4 | 0 | 748 |
| 16 | 27 | 24 | 13 | 27 | 19 | 34 | 37 | 49 | 32 | 36 | 39 | 50 | 35 | 24 | 18 | 15 | 12 | 3 | 0 | 0 | 494 |
| 17 | 16 | 7 | 17 | 16 | 15 | 17 | 11 | 14 | 18 | 18 | 18 | 21 | 13 | 11 | 7 | 10 | 9 | 0 | 0 | 0 | 238 |
| 18 | 60 | 39 | 35 | 41 | 61 | 51 | 80 | 67 | 74 | 60 | 74 | 64 | 35 | 26 | 24 | 19 | 16 | 6 | 1 | 0 | 833 |
| 19 | 53 | 48 | 43 | 39 | 29 | 27 | 50 | 64 | 50 | 57 | 53 | 57 | 30 | 17 | 15 | 12 | 8 | 2 | 1 | 1 | 656 |
| 20 | 79 | 82 | 61 | 57 | 48 | 69 | 85 | 110 | 100 | 78 | 89 | 98 | 56 | 34 | 32 | 20 | 14 | 2 | 0 | 0 | 1114 |
| 21 | 55 | 57 | 72 | 72 | 51 | 52 | 39 | 65 | 76 | 92 | 76 | 74 | 78 | 90 | 50 | 47 | 30 | 15 | 4 | 0 | 1095 |
| 22 | 48 | 44 | 60 | 48 | 47 | 24 | 40 | 61 | 59 | 58 | 72 | 91 | 87 | 69 | 69 | 53 | 36 | 16 | 2 | 0 | 984 |
| 23 | 41 | 34 | 34 | 34 | 40 | 53 | 67 | 53 | 68 | 39 | 50 | 36 | 21 | 26 | 14 | 3 | 2 | 0 | 0 | 0 | 615 |
| 24 | 95 | 68 | 87 | 90 | 64 | 55 | 90 | 94 | 77 | 64 | 66 | 43 | 30 | 27 | 38 | 36 | 19 | 5 | 2 | 0 | 1050 |
| 25 | 12 | 12 | 20 | 21 | 14 | 9 | 17 | 19 | 18 | 19 | 14 | 24 | 25 | 20 | 14 | 5 | 6 | 1 | 0 | 0 | 270 |
| 26 | 35 | 24 | 21 | 36 | 39 | 32 | 51 | 44 | 40 | 45 | 56 | 59 | 26 | 10 | 12 | 7 | 7 | 1 | 0 | 0 | 545 |
| 29 | 8 | 14 | 17 | 9 | 18 | 4 | 9 | 12 | 17 | 21 | 16 | 28 | 11 | 9 | 10 | 4 | 3 | 0 | 1 | 0 | 211 |
| 30 | 87 | 81 | 104 | 107 | 113 | 110 | 106 | 122 | 103 | 109 | 80 | 116 | 86 | 42 | 58 | 31 | 12 | 3 | 1 | 0 | 1471 |
| 31 | 11 | 12 | 15 | 17 | 20 | 53 | 29 | 27 | 21 | 21 | 20 | 17 | 9 | 11 | 6 | 12 | 6 | 1 | 1 | 0 | 309 |
| 32 | 149 | 129 | 108 | 106 | 124 | 151 | 153 | 132 | 112 | 87 | 81 | 69 | 69 | 49 | 39 | 25 | 16 | 6 | 2 | 0 | 1607 |
| 33 | 26 | 15 | 25 | 20 | 31 | 48 | 46 | 47 | 45 | 35 | 31 | 33 | 41 | 33 | 38 | 22 | 9 | 1 | 1 | 0 | 547 |
| 38 | 0 | 1 | 2 | 0 | 3 | 0 | 1 | 1 | 1 | 0 | 2 | 6 | 3 | 0 | 1 | 1 | 1 | 0 | 0 | 0 | 23 |
| 39 | 1 | 0 | 0 | 0 | 2 | 0 | 0 | 1 | 1 | 1 | 4 | 1 | 0 | 3 | 0 | 0 | 1 | 0 | 0 | 0 | 15 |
| 40 | 113 | 88 | 130 | 107 | 156 | 150 | 150 | 141 | 149 | 87 | 99 | 99 | 90 | 104 | 83 | 63 | 54 | 23 | 8 | 2 | 1896 |
| 41 | 47 | 55 | 49 | 51 | 139 | 210 | 165 | 127 | 122 | 80 | 94 | 70 | 52 | 57 | 53 | 30 | 38 | 12 | 2 | 1 | 1454 |
| 42 | 58 | 52 | 46 | 43 | 27 | 18 | 47 | 59 | 60 | 59 | 40 | 39 | 43 | 25 | 16 | 28 | 13 | 4 | 0 | 0 | 677 |
| 43 | 47 | 43 | 41 | 43 | 25 | 48 | 61 | 73 | 45 | 48 | 39 | 42 | 31 | 21 | 21 | 13 | 4 | 4 | 2 | 0 | 651 |
| 44 | 36 | 51 | 61 | 69 | 33 | 30 | 34 | 51 | 64 | 81 | 74 | 109 | 96 | 55 | 54 | 29 | 24 | 3 | 1 | 0 | 955 |
| 49 | 1 | 5 | 6 | 6 | 5 | 4 | 3 | | 7 | 11 | 9 | 7 | 6 | 4 | 4 | 6 | 3 | 0 | 0 | 0 | 87 |
| 50 | 78 | 92 | 76 | 88 | 68 | 69 | 96 | 89 | 93 | 74 | 80 | 122 | 117 | 95 | 69 | 40 | 22 | 5 | 1 | 0 | 1374 |
| 51 | 7 | 5 | 9 | 14 | 12 | 9 | 9 | 7 | 17 | 6 | 8 | 25 | 21 | 27 | 27 | 27 | 26 | 9 | 2 | 0 | 267 |
| 52 | 81 | 83 | 67 | 66 | 65 | 94 | 97 | 105 | 81 | 77 | 112 | 138 | 80 | 41 | 22 | 9 | 4 | 3 | 0 | 0 | 1225 |
| 53 | 54 | 44 | 30 | 39 | 76 | 106 | 91 | 58 | 51 | 41 | 64 | 52 | 35 | 18 | 17 | 10 | 2 | 3 | 1 | 0 | 792 |
| 54 | 159 | 117 | 109 | 74 | 66 | 135 | 241 | 190 | 136 | 94 | 76 | 51 | 22 | 9 | 5 | 3 | 0 | 0 | 0 | 0 | 1487 |
| 55 | 0 | 0 | 0 | 0 | 0 | 0 | 0 | 0 | 0 | 0 | 1 | 0 | 0 | 0 | 0 | 0 | 0 | 0 | 0 | 0 | 1 |
| 60 | 137 | 127 | 132 | 160 | 159 | 161 | 180 | 175 | 151 | 195 | 170 | 146 | 57 | 30 | 28 | 15 | 12 | 3 | 0 | 0 | 2038 |
| 61 | 126 | 79 | 108 | 146 | 132 | 149 | 150 | 129 | 119 | 141 | 139 | 92 | 52 | 29 | 13 | 12 | 23 | 1 | 0 | 0 | 1640 |
| 62 | 97 | 77 | 113 | 172 | 168 | 143 | 113 | 118 | 109 | 146 | 201 | 131 | 50 | 29 | 28 | 19 | 9 | 5 | 0 | 0 | 1728 |
| 63 | 145 | 85 | 93 | 117 | 145 | 146 | 179 | 128 | 111 | 126 | 156 | 186 | 106 | 47 | 26 | 24 | 8 | 4 | 0 | 1 | 1833 |
| 64 | 50 | 67 | 41 | 65 | 145 | 104 | 106 | 83 | 85 | 68 | 76 | 57 | 29 | 25 | 29 | 37 | 36 | 23 | 6 | 2 | 1134 |
| 70 | 85 | 97 | 124 | 156 | 125 | 66 | 101 | 99 | 166 | 164 | 147 | 86 | 38 | 25 | 20 | 16 | 7 | 2 | 0 | 0 | 1524 |
| 71 | 90 | 85 | 109 | 137 | 89 | 129 | 131 | 108 | 109 | 135 | 119 | 93 | 57 | 34 | 33 | 31 | 29 | 8 | 1 | 0 | 1527 |
| 72 | 70 | 99 | 104 | 100 | 99 | 55 | 89 | 86 | 105 | 125 | 110 | 115 | 86 | 39 | 31 | 17 | 16 | 2 | 1 | 0 | 1349 |
| 73 | 71 | 95 | 131 | 101 | 66 | 56 | 75 | 107 | 135 | 153 | 105 | 73 | 48 | 42 | 23 | 27 | 26 | 7 | | 0 | 1341 |
| 74 | 112 | 143 | 153 | 118 | 59 | 61 | 92 | 160 | 193 | 126 | 95 | 52 | 27 | 21 | 17 | 19 | 9 | 4 | 1 | 0 | 1462 |
| 79 | 0 | 0 | 0 | 1 | 2 | 0 | 0 | 0 | 2 | 0 | 2 | 1 | 1 | 0 | 0 | 2 | 0 | 0 | 0 | 0 | 11 |
| 80 | 41 | 30 | 17 | 21 | 78 | 198 | 158 | 129 | 85 | 93 | 65 | 63 | 48 | 30 | 22 | 20 | 12 | 4 | 0 | 0 | 1114 |
| 81 | 48 | 22 | 32 | 24 | 48 | 129 | 128 | 132 | 88 | 83 | 80 | 68 | 38 | 30 | 22 | 11 | 8 | 2 | 0 | 0 | 993 |
| 82 | 64 | 31 | 36 | 41 | 77 | 116 | 130 | 116 | 80 | 70 | 62 | 69 | 39 | 39 | 13 | 8 | 8 | 2 | 0 | 0 | 1001 |
| 83 | 0 | 1 | 0 | 2 | 6 | 10 | 12 | 10 | 8 | 7 | 21 | 26 | 30 | 14 | 16 | 10 | 5 | 4 | 0 | 0 | 182 |
| Totaal | 2906 | 2614 | 2818 | 2942 | 3040 | 3426 | 3859 | 3787 | 3595 | 3423 | 3364 | 3199 | 2197 | 1609 | 1330 | 1029 | 736 | 267 | 70 | 9 | 46220 |

Bron: GBA

2.1.8 Vrouwen naar buurt en leeftijdsgroep, 1 januari 2005

| Buurt- nr | 0- 4 | 5- 9 | 10- 14 | 15- 19 | 20- 24 | 25- 29 | 30- 34 | 35- 39 | 40- 44 | 45- 49 | 50- 54 | 55- 59 | 60- 64 | 65- 69 | 70- 74 | 75- 79 | 80- 84 | 85- 89 | 90- 94 | 95 + | totaal |
|--------------|---------|---------|-----------|-----------|-----------|-----------|-----------|-----------|-----------|-----------|-----------|-----------|-----------|-----------|-----------|-----------|-----------|-----------|-----------|---------|--------|
| 10 | 73 | 63 | 53 | 56 | 48 | 59 | 60 | 67 | 55 | 69 | 48 | 57 | 36 | 45 | 56 | 76 | 88 | 99 | 41 | 14 | 1163 |
| 11 | 39 | 36 | 33 | 22 | 19 | 44 | 49 | 47 | 44 | 41 | 32 | 50 | 32 | 50 | 46 | 71 | 55 | 20 | 9 | 1 | 740 |
| 12 | 82 | 79 | 58 | 45 | 65 | 93 | 92 | 113 | 97 | 84 | 56 | 68 | 47 | 53 | 53 | 67 | 30 | 10 | 3 | 0 | 1195 |
| 13 | 15 | 14 | 9 | 17 | 27 | 26 | 26 | 25 | 29 | 37 | 43 | 55 | 31 | 31 | 36 | 28 | 24 | 8 | 2 | 2 | 485 |
| 14 | 37 | 39 | 32 | 39 | 46 | 39 | 46 | 48 | 52 | 48 | 51 | 43 | 35 | 38 | 46 | 58 | 70 | 38 | 27 | 8 | 840 |
| 15 | 37 | 44 | 32 | 37 | 36 | 44 | 54 | 62 | 46 | 56 | 57 | 49 | 41 | 51 | 40 | 32 | 36 | 24 | 16 | 3 | 797 |
| 16 | 33 | 24 | 24 | 17 | 23 | 29 | 46 | 43 | 31 | 42 | 51 | 38 | 40 | 26 | 22 | 16 | 9 | 7 | 0 | 0 | 521 |
| 17 | 13 | 13 | 15 | 11 | 17 | 8 | 15 | 16 | 18 | 18 | 20 | 16 | 16 | 8 | 18 | 11 | 7 | 2 | 0 | 0 | 242 |
| 18 | 30 | 36 | 50 | 50 | 68 | 76 | 80 | 80 | 77 | 70 | 76 | 48 | 46 | 27 | 23 | 29 | 18 | 4 | 4 | 0 | 892 |
| 19 | 70 | 51 | 45 | 37 | 21 | 27 | 53 | 65 | 64 | 49 | 51 | 60 | 18 | 27 | 13 | 18 | 16 | 11 | 2 | 0 | 698 |
| 20 | 91 | 74 | 65 | 45 | 44 | 59 | 88 | 104 | 104 | 88 | 87 | 87 | 60 | 32 | 29 | 21 | 19 | 4 | 2 | 0 | 1103 |
| 21 | 46 | 53 | 81 | 78 | 48 | 52 | 48 | 81 | 81 | 90 | 67 | 88 | 98 | 74 | 65 | 61 | 57 | 24 | 11 | 5 | 1208 |
| 22 | 43 | 50 | 47 | 55 | 25 | 25 | 45 | 61 | 50 | 79 | 79 | 96 | 91 | 77 | 60 | 56 | 54 | 29 | 11 | 5 | 1038 |
| 23 | 40 | 23 | 27 | 42 | 42 | 46 | 59 | 62 | 50 | 43 | 39 | 39 | 32 | 8 | 7 | 5 | 8 | 2 | 2 | 0 | 576 |
| 24 | 86 | 66 | 69 | 63 | 71 | 68 | 87 | 133 | 97 | 77 | 75 | 52 | 51 | 53 | 53 | 58 | 28 | 9 | 4 | 0 | 1200 |
| 25 | 9 | 13 | 15 | 13 | 8 | 10 | 17 | 15 | 17 | 17 | 16 | 30 | 24 | 17 | 19 | 7 | 6 | 1 | 0 | 0 | 254 |
| 26 | 32 | 20 | 24 | 28 | 27 | 29 | 49 | 31 | 59 | 54 | 76 | 51 | 24 | 19 | 17 | 11 | 9 | 4 | 0 | 0 | 564 |
| 29 | 8 | 10 | 15 | 23 | 8 | 4 | 10 | 15 | 20 | 16 | 20 | 17 | 14 | 9 | 6 | 4 | 2 | 2 | 0 | 0 | 203 |
| 30 | 74 | 84 | 88 | 104 | 117 | 117 | 129 | 120 | 113 | 124 | 98 | 128 | 69 | 58 | 44 | 30 | 19 | 6 | 0 | 0 | 1522 |
| 31 | 10 | 13 | 10 | 12 | 32 | 29 | 23 | 24 | 13 | 18 | 18 | 20 | 13 | 11 | 15 | 12 | 7 | 4 | 0 | 0 | 284 |
| 32 | 126 | 105 | 91 | 113 | 147 | 170 | 123 | 92 | 120 | 91 | 82 | 74 | 58 | 59 | 46 | 35 | 22 | 5 | 2 | 0 | 1561 |
| 33 | 21 | 27 | 23 | 19 | 38 | 42 | 35 | 42 | 35 | 30 | 28 | 29 | 44 | 41 | 38 | 25 | 16 | 4 | 4 | 0 | 541 |
| 38 | 1 | 1 | 0 | 0 | 0 | 1 | 1 | 1 | 1 | 0 | 1 | 5 | 3 | 0 | 0 | 1 | 0 | 0 | 0 | 0 | 16 |
| 39 | 1 | 1 | 1 | 0 | 1 | 0 | 0 | 2 | 1 | 2 | 1 | 0 | 1 | 0 | 1 | 0 | 0 | 0 | 0 | 0 | 12 |
| 40 | 104 | 126 | 121 | 114 | 148 | 133 | 155 | 129 | 135 | 129 | 120 | 114 | 110 | 113 | 98 | 105 | 113 | 60 | 42 | 7 | 2176 |
| 41 | 51 | 63 | 54 | 50 | 154 | 143 | 103 | 101 | 82 | 67 | 68 | 77 | 78 | 90 | 85 | 69 | 64 | 29 | 13 | 1 | 1442 |
| 42 | 58 | 44 | 53 | 37 | 24 | 29 | 52 | 67 | 59 | 58 | 54 | 42 | 37 | 23 | 29 | 37 | 16 | 7 | 1 | 1 | 728 |
| 43 | 49 | 37 | 28 | 27 | 36 | 55 | 61 | 60 | 61 | 48 | 48 | 48 | 38 | 20 | 16 | 18 | 11 | 3 | 3 | 1 | 668 |
| 44 | 36 | 54 | 74 | 56 | 34 | 29 | 41 | 47 | 98 | 72 | 99 | 107 | 99 | 75 | 52 | 45 | 25 | 7 | 1 | 0 | 1051 |
| 49 | 0 | 4 | 6 | 13 | 8 | 0 | 2 | 3 | 8 | 9 | 11 | 4 | 8 | 2 | 2 | 7 | 0 | 1 | 1 | 0 | 89 |
| 50 | 78 | 58 | 82 | 86 | 64 | 59 | 78 | 118 | 95 | 94 | 93 | 153 | 139 | 100 | 79 | 57 | 35 | 20 | 10 | 1 | 1499 |
| 51 | 11 | 4 | 4 | 13 | 12 | 7 | 10 | 12 | 15 | 20 | 20 | 33 | 33 | 36 | 41 | 39 | 26 | 15 | 5 | 2 | 358 |
| 52 | 70 | 61 | 77 | 74 | 50 | 103 | 99 | 91 | 104 | 105 | 122 | 144 | 74 | 31 | 21 | 5 | 10 | 4 | 0 | 0 | 1245 |
| 53 | 48 | 28 | 26 | 30 | 68 | 78 | 67 | 49 | 39 | 49 | 64 | 68 | 35 | 14 | 18 | 11 | 5 | 0 | 0 | 0 | 697 |
| 54 | 153 | 116 | 96 | 84 | 82 | 174 | 215 | 153 | 117 | 83 | 73 | 46 | 14 | 6 | 3 | 2 | 0 | 1 | 0 | 0 | 1418 |
| 55 | 0 | 0 | 0 | 0 | 0 | 0 | 0 | 0 | 0 | 0 | 1 | 0 | 0 | 0 | 0 | 0 | 0 | 0 | 0 | 0 | 1 |
| 60 | 132 | 116 | 145 | 168 | 130 | 155 | 189 | 173 | 161 | 214 | 174 | 126 | 54 | 20 | 28 | 17 | 16 | 7 | 3 | 1 | 2029 |
| 61 | 117 | 80 | 116 | 136 | 113 | 134 | 124 | 120 | 138 | 155 | 148 | 89 | 40 | 37 | 25 | 30 | 21 | 8 | 1 | 0 | 1632 |
| 62 | 93 | 85 | 111 | 163 | 142 | 108 | 112 | 123 | 106 | 200 | 172 | 103 | 51 | 52 | 26 | 22 | 19 | 8 | 0 | 1 | 1697 |
| 63 | 97 | 81 | 79 | 117 | 136 | 156 | 132 | 122 | 96 | 159 | 196 | 168 | 81 | 53 | 29 | 30 | 19 | 4 | 1 | 0 | 1756 |
| 64 | 63 | 40 | 33 | 54 | 139 | 97 | 106 | 78 | 62 | 90 | 78 | 66 | 42 | 35 | 54 | 82 | 112 | 70 | 23 | 1 | 1325 |
| 70 | 105 | 103 | 143 | 127 | 89 | 83 | 106 | 106 | 164 | 164 | 142 | 76 | 45 | 33 | 26 | 28 | 10 | 10 | 1 | 1 | 1562 |
| 71 | 93 | 75 | 105 | 130 | 110 | 117 | 111 | 116 | 157 | 160 | 133 | 90 | 58 | 44 | 36 | 46 | 38 | 6 | 0 | 0 | 1625 |
| 72 | 59 | 91 | 98 | 104 | 80 | 52 | 86 | 110 | 110 | 141 | 122 | 103 | 55 | 38 | 22 | 32 | 19 | 3 | 3 | 0 | 1328 |
| 73 | 89 | 84 | 123 | 124 | 69 | 54 | 82 | 114 | 153 | 130 | 89 | 74 | 47 | 42 | 39 | 45 | 42 | 11 | 2 | 0 | 1413 |
| 74 | 127 | 128 | 147 | 98 | 54 | 81 | 106 | 168 | 158 | 111 | 81 | 41 | 36 | 24 | 27 | 30 | 15 | 3 | 3 | 0 | 1438 |
| 79 | 0 | 4 | 1 | 0 | 1 | 1 | 0 | 1 | 1 | 0 | 2 | 2 | 0 | 0 | 1 | 0 | 1 | 0 | 0 | 0 | 15 |
| 80 | 27 | 31 | 22 | 36 | 138 | 175 | 128 | 56 | 77 | 54 | 65 | 53 | 39 | 26 | 31 | 25 | 28 | 5 | 5 | 0 | 1021 |
| 81 | 45 | 35 | 27 | 30 | 80 | 118 | 110 | 97 | 99 | 72 | 73 | 67 | 47 | 30 | 22 | 22 | 22 | 4 | 0 | 0 | 1000 |
| 82 | 63 | 34 | 43 | 47 | 103 | 115 | 112 | 101 | 79 | 64 | 64 | 63 | 41 | 24 | 18 | 13 | 6 | 8 | 1 | 1 | 1000 |
| 83 | 4 | 2 | 0 | 3 | 6 | 8 | 7 | 6 | 2 | 11 | 18 | 36 | 16 | 19 | 22 | 11 | 5 | 2 | 1 | 0 | 179 |
| Totaal | 2789 | 2523 | 2721 | 2847 | 3048 | 3361 | 3629 | 3670 | 3650 | 3702 | 3502 | 3193 | 2241 | 1801 | 1603 | 1560 | 1278 | 613 | 260 | 56 | 48047 |

Bron: GBA

2.1.9 Bevolking naar buurt en leeftijdsgroep, 1 januari 2005

| Buurt- nr | 0- 4 | 5- 9 | 10- 14 | 15- 19 | 20- 24 | 25- 29 | 30- 34 | 35- 39 | 40- 44 | 45- 49 | 50- 54 | 55- 59 | 60- 64 | 65- 69 | 70- 74 | 75- 79 | 80- 84 | 85- 89 | 90- 94 | 95 + | totaal |
|--------------|---------|---------|-----------|-----------|-----------|-----------|-----------|-----------|-----------|-----------|-----------|-----------|-----------|-----------|-----------|-----------|-----------|-----------|-----------|---------|--------|
| 10 | 142 | 128 | 114 | 113 | 102 | 99 | 116 | 118 | 98 | 121 | 88 | 104 | 78 | 82 | 89 | 112 | 124 | 129 | 56 | 16 | 2029 |
| 11 | 88 | 74 | 70 | 53 | 47 | 70 | 95 | 89 | 83 | 86 | 69 | 98 | 74 | 80 | 89 | 107 | 72 | 33 | 9 | 1 | 1387 |
| 12 | 141 | 145 | 118 | 99 | 117 | 173 | 178 | 211 | 182 | 162 | 114 | 128 | 98 | 92 | 90 | 104 | 50 | 18 | 4 | 0 | 2224 |
| 13 | 26 | 24 | 27 | 44 | 55 | 53 | 51 | 45 | 55 | 56 | 79 | 88 | 60 | 63 | 61 | 43 | 39 | 11 | 4 | 2 | 886 |
| 14 | 80 | 75 | 81 | 74 | 86 | 74 | 84 | 91 | 114 | 91 | 107 | 99 | 71 | 74 | 71 | 94 | 96 | 46 | 33 | 8 | 1549 |
| 15 | 92 | 79 | 74 | 74 | 66 | 77 | 113 | 133 | 103 | 112 | 109 | 105 | 84 | 95 | 70 | 53 | 53 | 30 | 20 | 3 | 1545 |
| 16 | 60 | 48 | 37 | 44 | 42 | 63 | 83 | 92 | 63 | 78 | 90 | 88 | 75 | 50 | 40 | 31 | 21 | 10 | 0 | 0 | 1015 |
| 17 | 29 | 20 | 32 | 27 | 32 | 25 | 26 | 30 | 36 | 36 | 38 | 37 | 29 | 19 | 25 | 21 | 16 | 2 | 0 | 0 | 480 |
| 18 | 90 | 75 | 85 | 91 | 129 | 127 | 160 | 147 | 151 | 130 | 150 | 112 | 81 | 53 | 47 | 48 | 34 | 10 | 5 | 0 | 1725 |
| 19 | 123 | 99 | 88 | 76 | 50 | 54 | 103 | 129 | 114 | 106 | 104 | 117 | 48 | 44 | 28 | 30 | 24 | 13 | 3 | 1 | 1354 |
| 20 | 170 | 156 | 126 | 102 | 92 | 128 | 173 | 214 | 204 | 166 | 176 | 185 | 116 | 66 | 61 | 41 | 33 | 6 | 2 | 0 | 2217 |
| 21 | 101 | 110 | 153 | 150 | 99 | 104 | 87 | 146 | 157 | 182 | 143 | 162 | 176 | 164 | 115 | 108 | 87 | 39 | 15 | 5 | 2303 |
| 22 | 91 | 94 | 107 | 103 | 72 | 49 | 85 | 122 | 109 | 137 | 151 | 187 | 178 | 146 | 129 | 109 | 90 | 45 | 13 | 5 | 2022 |
| 23 | 81 | 57 | 61 | 76 | 82 | 99 | 126 | 115 | 118 | 82 | 89 | 75 | 53 | 34 | 21 | 8 | 10 | 2 | 2 | 0 | 1191 |
| 24 | 181 | 134 | 156 | 153 | 135 | 123 | 177 | 227 | 174 | 141 | 141 | 95 | 81 | 80 | 91 | 94 | 47 | 14 | 6 | 0 | 2250 |
| 25 | 21 | 25 | 35 | 34 | 22 | 19 | 34 | 34 | 35 | 36 | 30 | 54 | 49 | 37 | 33 | 12 | 12 | 2 | 0 | 0 | 524 |
| 26 | 67 | 44 | 45 | 64 | 66 | 61 | 100 | 75 | 99 | 99 | 132 | 110 | 50 | 29 | 29 | 18 | 16 | 5 | 0 | 0 | 1109 |
| 29 | 16 | 24 | 32 | 32 | 26 | 8 | 19 | 27 | 37 | 37 | 36 | 45 | 25 | 18 | 16 | 8 | 5 | 2 | 1 | 0 | 414 |
| 30 | 161 | 165 | 192 | 211 | 230 | 227 | 235 | 242 | 216 | 233 | 178 | 244 | 155 | 100 | 102 | 61 | 31 | 9 | 1 | 0 | 2993 |
| 31 | 21 | 25 | 25 | 29 | 52 | 82 | 52 | 51 | 34 | 39 | 38 | 37 | 22 | 22 | 21 | 24 | 13 | 5 | 1 | 0 | 593 |
| 32 | 275 | 234 | 199 | 219 | 271 | 321 | 276 | 224 | 232 | 178 | 163 | 143 | 127 | 108 | 85 | 60 | 38 | 11 | 4 | 0 | 3168 |
| 33 | 47 | 42 | 48 | 39 | 69 | 90 | 81 | 89 | 80 | 65 | 59 | 62 | 85 | 74 | 76 | 47 | 25 | 5 | 5 | 0 | 1088 |
| 38 | 1 | 2 | 2 | 0 | 3 | 1 | 2 | 2 | 2 | 0 | 3 | 11 | 6 | 0 | 1 | 2 | 1 | 0 | 0 | 0 | 39 |
| 39 | 2 | 1 | 1 | 0 | 3 | 0 | 0 | 3 | 2 | 3 | 5 | 1 | 1 | 3 | 1 | 0 | 1 | 0 | 0 | 0 | 27 |
| 40 | 217 | 214 | 251 | 221 | 304 | 283 | 305 | 270 | 284 | 216 | 219 | 213 | 200 | 217 | 181 | 168 | 167 | 83 | 50 | 9 | 4072 |
| 41 | 98 | 118 | 103 | 101 | 293 | 353 | 268 | 228 | 204 | 147 | 162 | 147 | 130 | 147 | 138 | 99 | 102 | 41 | 15 | 2 | 2896 |
| 42 | 116 | 96 | 99 | 80 | 51 | 47 | 99 | 126 | 119 | 117 | 94 | 81 | 80 | 48 | 45 | 65 | 29 | 11 | 1 | 1 | 1405 |
| 43 | 96 | 80 | 69 | 70 | 61 | 103 | 122 | 133 | 106 | 96 | 87 | 90 | 69 | 41 | 37 | 31 | 15 | 7 | 5 | 1 | 1319 |
| 44 | 72 | 105 | 135 | 125 | 67 | 59 | 75 | 98 | 162 | 153 | 173 | 216 | 195 | 130 | 106 | 74 | 49 | 10 | 2 | 0 | 2006 |
| 49 | 1 | 9 | 12 | 19 | 13 | 4 | 5 | 3 | 15 | 20 | 20 | 11 | 14 | 6 | 6 | 13 | 3 | 1 | 1 | 0 | 176 |
| 50 | 156 | 150 | 158 | 174 | 132 | 128 | 174 | 207 | 188 | 168 | 173 | 275 | 256 | 195 | 148 | 97 | 57 | 25 | 11 | 1 | 2873 |
| 51 | 18 | 9 | 13 | 27 | 24 | 16 | 19 | 19 | 32 | 26 | 28 | 58 | 54 | 63 | 68 | 66 | 52 | 24 | 7 | 2 | 625 |
| 52 | 151 | 144 | 144 | 140 | 115 | 197 | 196 | 196 | 185 | 182 | 234 | 282 | 154 | 72 | 43 | 14 | 14 | 7 | 0 | 0 | 2470 |
| 53 | 102 | 72 | 56 | 69 | 144 | 184 | 158 | 107 | 90 | 90 | 128 | 120 | 70 | 32 | 35 | 21 | 7 | 3 | 1 | 0 | 1489 |
| 54 | 312 | 233 | 205 | 158 | 148 | 309 | 456 | 343 | 253 | 177 | 149 | 97 | 36 | 15 | 8 | 5 | 0 | 1 | 0 | 0 | 2905 |
| 55 | 0 | 0 | 0 | 0 | 0 | 0 | 0 | 0 | 0 | 0 | 2 | 0 | 0 | 0 | 0 | 0 | 0 | 0 | 0 | 0 | 2 |
| 60 | 269 | 243 | 277 | 328 | 289 | 316 | 369 | 348 | 312 | 409 | 344 | 272 | 111 | 50 | 56 | 32 | 28 | 10 | 3 | 1 | 4067 |
| 61 | 243 | 159 | 224 | 282 | 245 | 283 | 274 | 249 | 257 | 296 | 287 | 181 | 92 | 66 | 38 | 42 | 44 | 9 | 1 | 0 | 3272 |
| 62 | 190 | 162 | 224 | 335 | 310 | 251 | 225 | 241 | 215 | 346 | 373 | 234 | 101 | 81 | 54 | 41 | 28 | 13 | 0 | 1 | 3425 |
| 63 | 242 | 166 | 172 | 234 | 281 | 302 | 311 | 250 | 207 | 285 | 352 | 354 | 187 | 100 | 55 | 54 | 27 | 8 | 1 | 1 | 3589 |
| 64 | 113 | 107 | 74 | 119 | 284 | 201 | 212 | 161 | 147 | 158 | 154 | 123 | 71 | 60 | 83 | 119 | 148 | 93 | 29 | 3 | 2459 |
| 70 | 190 | 200 | 267 | 283 | 214 | 149 | 207 | 205 | 330 | 328 | 289 | 162 | 83 | 58 | 46 | 44 | 17 | 12 | 1 | 1 | 3086 |
| 71 | 183 | 160 | 214 | 267 | 199 | 246 | 242 | 224 | 266 | 295 | 252 | 183 | 115 | 78 | 69 | 77 | 67 | 14 | 1 | 0 | 3152 |
| 72 | 129 | 190 | 202 | 204 | 179 | 107 | 175 | 196 | 215 | 266 | 232 | 218 | 141 | 77 | 53 | 49 | 35 | 5 | 4 | 0 | 2677 |
| 73 | 160 | 179 | 254 | 225 | 135 | 110 | 157 | 221 | 288 | 283 | 194 | 147 | 95 | 84 | 62 | 72 | 68 | 18 | 2 | 0 | 2754 |
| 74 | 239 | 271 | 300 | 216 | 113 | 142 | 198 | 328 | 351 | 237 | 176 | 93 | 63 | 45 | 44 | 49 | 24 | 7 | 4 | 0 | 2900 |
| 79 | 0 | 4 | 1 | 1 | 3 | 1 | 0 | 1 | 3 | 0 | 4 | 3 | 1 | 0 | 1 | 2 | 1 | 0 | 0 | 0 | 26 |
| 80 | 68 | 61 | 39 | 57 | 216 | 373 | 286 | 185 | 162 | 147 | 130 | 116 | 87 | 56 | 53 | 45 | 40 | 9 | 5 | 0 | 2135 |
| 81 | 93 | 57 | 59 | 54 | 128 | 247 | 238 | 229 | 187 | 155 | 153 | 135 | 85 | 60 | 44 | 33 | 30 | 6 | 0 | 0 | 1993 |
| 82 | 127 | 65 | 79 | 88 | 180 | 231 | 242 | 217 | 159 | 134 | 126 | 132 | 80 | 63 | 31 | 21 | 14 | 10 | 1 | 1 | 2001 |
| 83 | 4 | 3 | 0 | 5 | 12 | 18 | 19 | 16 | 10 | 18 | 39 | 62 | 46 | 33 | 38 | 21 | 10 | 6 | 1 | 0 | 361 |
| Totaal | 5695 | 5137 | 5539 | 5789 | 6088 | 6787 | 7488 | 7457 | 7245 | 7125 | 6866 | 6392 | 4438 | 3410 | 2933 | 2589 | 2014 | 880 | 330 | 65 | 94267 |

Bron: GBA

2.1.10 Bevolking naar geslacht, wijk en leeftijdsgroep, 1 januari 2005

Mannen

| wijk- nr | 0- 4 | 5- 9 | 10- 14 | 15- 19 | 20- 24 | 25- 29 | 30- 34 | 35- 39 | 40- 44 | 45- 49 | 50- 54 | 55- 59 | 60- 64 | 65- 69 | 70- 74 | 75- 79 | 80- 84 | 85- 89 | 90- 94 | 95 + | totaal |
|-------------|---------|---------|-----------|-----------|-----------|-----------|-----------|-----------|-----------|-----------|-----------|-----------|-----------|-----------|-----------|-----------|-----------|-----------|-----------|---------|--------|
| 1 | 442 | 368 | 375 | 364 | 356 | 370 | 488 | 519 | 486 | 464 | 463 | 492 | 356 | 296 | 257 | 237 | 176 | 79 | 30 | 3 | 6621 |
| 2 | 373 | 335 | 372 | 367 | 321 | 298 | 398 | 458 | 455 | 416 | 439 | 453 | 334 | 285 | 239 | 175 | 117 | 40 | 9 | 0 | 5884 |
| 3 | 274 | 238 | 254 | 250 | 293 | 362 | 335 | 330 | 283 | 253 | 218 | 242 | 208 | 138 | 142 | 91 | 45 | 11 | 5 | 0 | 3972 |
| 4 | 302 | 294 | 333 | 319 | 385 | 460 | 460 | 451 | 447 | 366 | 355 | 366 | 318 | 266 | 231 | 169 | 136 | 46 | 13 | 3 | 5720 |
| 5 | 379 | 341 | 291 | 281 | 287 | 413 | 534 | 449 | 378 | 292 | 341 | 388 | 275 | 190 | 140 | 89 | 54 | 20 | 4 | 0 | 5146 |
| 6 | 555 | 435 | 487 | 660 | 749 | 703 | 728 | 633 | 575 | 676 | 742 | 612 | 294 | 160 | 124 | 107 | 88 | 36 | 6 | 3 | 8373 |
| 7 | 428 | 519 | 621 | 613 | 440 | 367 | 488 | 560 | 710 | 703 | 578 | 420 | 257 | 161 | 124 | 112 | 87 | 23 | 3 | 0 | 7214 |
| 8 | 153 | 84 | 85 | 88 | 209 | 453 | 428 | 387 | 261 | 253 | 228 | 226 | 155 | 113 | 73 | 49 | 33 | 12 | 0 | 0 | 3290 |
| Tot. | 2906 | 2614 | 2818 | 2942 | 3040 | 3426 | 3859 | 3787 | 3595 | 3423 | 3364 | 3199 | 2197 | 1609 | 1330 | 1029 | 736 | 267 | 70 | 9 | 46220 |

Vrouwen

| wijk- nr | 0- 4 | 5- 9 | 10- 14 | 15- 19 | 20- 24 | 25- 29 | 30- 34 | 35- 39 | 40- 44 | 45- 49 | 50- 54 | 55- 59 | 60- 64 | 65- 69 | 70- 74 | 75- 79 | 80- 84 | 85- 89 | 90- 94 | 95 + | totaal |
|-------------|---------|---------|-----------|-----------|-----------|-----------|-----------|-----------|-----------|-----------|-----------|-----------|-----------|-----------|-----------|-----------|-----------|-----------|-----------|---------|--------|
| 1 | 429 | 399 | 351 | 331 | 370 | 445 | 521 | 566 | 513 | 514 | 485 | 484 | 342 | 356 | 353 | 406 | 353 | 223 | 104 | 28 | 7573 |
| 2 | 355 | 309 | 343 | 347 | 273 | 293 | 403 | 502 | 478 | 464 | 459 | 460 | 394 | 289 | 256 | 223 | 183 | 75 | 30 | 10 | 6146 |
| 3 | 233 | 231 | 213 | 248 | 335 | 359 | 311 | 281 | 283 | 265 | 228 | 256 | 188 | 169 | 144 | 103 | 64 | 19 | 6 | 0 | 3936 |
| 4 | 298 | 328 | 336 | 297 | 404 | 389 | 414 | 407 | 443 | 383 | 400 | 392 | 370 | 323 | 282 | 281 | 229 | 107 | 61 | 10 | 6154 |
| 5 | 360 | 267 | 285 | 287 | 276 | 421 | 469 | 423 | 370 | 351 | 373 | 444 | 295 | 187 | 162 | 114 | 76 | 40 | 15 | 3 | 5218 |
| 6 | 502 | 402 | 484 | 638 | 660 | 650 | 663 | 616 | 563 | 818 | 768 | 552 | 268 | 197 | 162 | 181 | 187 | 97 | 28 | 3 | 8439 |
| 7 | 473 | 485 | 617 | 583 | 403 | 388 | 491 | 615 | 743 | 706 | 569 | 386 | 241 | 181 | 151 | 181 | 125 | 33 | 9 | 1 | 7381 |
| 8 | 139 | 102 | 92 | 116 | 327 | 416 | 357 | 260 | 257 | 201 | 220 | 219 | 143 | 99 | 93 | 71 | 61 | 19 | 7 | 1 | 3200 |
| Tot. | 2789 | 2523 | 2721 | 2847 | 3048 | 3361 | 3629 | 3670 | 3650 | 3702 | 3502 | 3193 | 2241 | 1801 | 1603 | 1560 | 1278 | 613 | 260 | 56 | 48047 |

Totaal

| wijk- nr | 0- 4 | 5- 9 | 10- 14 | 15- 19 | 20- 24 | 25- 29 | 30- 34 | 35- 39 | 40- 44 | 45- 49 | 50- 54 | 55- 59 | 60- 64 | 65- 69 | 70- 74 | 75- 79 | 80- 84 | 85- 89 | 90- 94 | 95 + | totaal |
|-------------|---------|---------|-----------|-----------|-----------|-----------|-----------|-----------|-----------|-----------|-----------|-----------|-----------|-----------|-----------|-----------|-----------|-----------|-----------|---------|--------|
| 1 | 871 | 767 | 726 | 695 | 726 | 815 | 1009 | 1085 | 999 | 978 | 948 | 976 | 698 | 652 | 610 | 643 | 529 | 302 | 134 | 31 | 14194 |
| 2 | 728 | 644 | 715 | 714 | 594 | 591 | 801 | 960 | 933 | 880 | 898 | 913 | 728 | 574 | 495 | 398 | 300 | 115 | 39 | 10 | 12030 |
| 3 | 507 | 469 | 467 | 498 | 628 | 721 | 646 | 611 | 566 | 518 | 446 | 498 | 396 | 307 | 286 | 194 | 109 | 30 | 11 | 0 | 7908 |
| 4 | 600 | 622 | 669 | 616 | 789 | 849 | 874 | 858 | 890 | 749 | 755 | 758 | 688 | 589 | 513 | 450 | 365 | 153 | 74 | 13 | 11874 |
| 5 | 739 | 608 | 576 | 568 | 563 | 834 | 1003 | 872 | 748 | 643 | 714 | 832 | 570 | 377 | 302 | 203 | 130 | 60 | 19 | 3 | 10364 |
| 6 | 1057 | 837 | 971 | 1298 | 1409 | 1353 | 1391 | 1249 | 1138 | 1494 | 1510 | 1164 | 562 | 357 | 286 | 288 | 275 | 133 | 34 | 6 | 16812 |
| 7 | 901 | 1004 | 1238 | 1196 | 843 | 755 | 979 | 1175 | 1453 | 1409 | 1147 | 806 | 498 | 342 | 275 | 293 | 212 | 56 | 12 | 1 | 14595 |
| 8 | 292 | 186 | 177 | 204 | 536 | 869 | 785 | 647 | 518 | 454 | 448 | 445 | 298 | 212 | 166 | 120 | 94 | 31 | 7 | 1 | 6490 |
| Tot. | 5695 | 5137 | 5539 | 5789 | 6088 | 6787 | 7488 | 7457 | 7245 | 7125 | 6866 | 6392 | 4438 | 3410 | 2933 | 2589 | 2014 | 880 | 330 | 65 | 94267 |

Bron: GBA

2.1.11a Bevolking naar leeftijdsdoelgroepen en wijk (abs.), 1 januari 2005

| | Zuid | Oudorp | Overdie | West | Huiswrd | De Mare | Dlmr/Kdk | Centrum | Totaal |
|-----------------------------|-------|--------|---------|------|---------|---------|----------|---------|--------|
| kinderopvang | | | | | | | | | |
| 0-3jr. | 704 | 583 | 410 | 495 | 599 | 839 | 706 | 236 | 4572 |
| peuters | | | | | | | | | |
| 2-3jr. | 361 | 299 | 203 | 258 | 281 | 390 | 344 | 111 | 2247 |
| basisonderwijs | | | | | | | | | |
| 4-11jr. | 1213 | 1094 | 753 | 979 | 957 | 1406 | 1649 | 324 | 8375 |
| voortgezet onderwijs | | | | | | | | | |
| 12-17jr. | 859 | 856 | 587 | 785 | 705 | 1376 | 1543 | 191 | 6902 |
| potentiële beroepsbevolking | | | | | | | | | |
| 15-64jr. | 8929 | 8012 | 5528 | 7826 | 7347 | 12568 | 10261 | 5204 | 65675 |
| volwassenen | | | | | | | | | |
| 18jr e.o. | 11418 | 9497 | 6158 | 9615 | 8103 | 13191 | 10697 | 5739 | 74418 |
| ouderen | | | | | | | | | |
| 55+ | 4575 | 3572 | 1831 | 3603 | 2496 | 3105 | 2495 | 1374 | 23051 |
| bejaarden | | | | | | | | | |
| 65+ | 2901 | 1931 | 937 | 2157 | 1094 | 1379 | 1191 | 631 | 12221 |
| hoogbejaarden | | | | | | | | | |
| 75+ | 1639 | 862 | 344 | 1055 | 415 | 736 | 574 | 253 | 5878 |

Bron: GBA

2.1.11b Bevolking naar leeftijdsdoelgroepen en wijk (% van totale bevolking), 1 januari 2005

| | Zuid | Oudorp | Overdie | West | Huiswrd | De Mare | Dlmr/Kdk | Centrum | Totaal |
|-----------------------------|------|--------|---------|------|---------|---------|----------|---------|--------|
| kinderopvang | | | | | | | | | |
| 0-3jr. | 0,7 | 0,6 | 0,4 | 0,5 | 0,6 | 0,9 | 0,7 | 0,3 | 4,9 |
| peuters | | | | | | | | | |
| 2-3jr. | 0,4 | 0,3 | 0,2 | 0,3 | 0,3 | 0,4 | 0,4 | 0,1 | 2,4 |
| basisonderwijs | | | | | | | | | |
| 4-11jr. | 1,3 | 1,2 | 0,8 | 1,0 | 1,0 | 1,5 | 1,7 | 0,3 | 8,9 |
| voortgezet onderwijs | | | | | | | | | |
| 12-17jr. | 0,9 | 0,9 | 0,6 | 0,8 | 0,7 | 1,5 | 1,6 | 0,2 | 7,3 |
| potentiële beroepsbevolking | | | | | | | | | |
| 15-64jr. | 9,5 | 8,5 | 5,9 | 8,3 | 7,8 | 13,3 | 10,9 | 5,5 | 69,7 |
| volwassenen | | | | | | | | | |
| 18jr e.o. | 12,1 | 10,1 | 6,5 | 10,2 | 8,6 | 14,0 | 11,3 | 6,1 | 78,9 |
| ouderen | | | | | | | | | |
| 55+ | 4,9 | 3,8 | 1,9 | 3,8 | 2,6 | 3,3 | 2,6 | 1,5 | 24,5 |
| bejaarden | | | | | | | | | |
| 65+ | 3,1 | 2,0 | 1,0 | 2,3 | 1,2 | 1,5 | 1,3 | 0,7 | 13,0 |
| hoogbejaarden | | | | | | | | | |
| 75+ | 1,7 | 0,9 | 0,4 | 1,1 | 0,4 | 0,8 | 0,6 | 0,3 | 6,2 |

Bron: GBA

2.1.12 Bevolking naar geslacht en burgerlijke staat, 1988-2005

| 1 januari | mannen | | | | vrouwen | | | |
|-----------|------------|-------------|--------------|------------|------------|-------------|--------------|------------|
| | ongetrouwd | getrouwd*** | gescheiden** | verweduwd* | ongetrouwd | getrouwd*** | gescheiden** | verweduwd* |
| 1988 | 21023 | 19091 | 2186 | 789 | 19195 | 19040 | 2933 | 3828 |
| 1989 | 21251 | 19044 | 2235 | 783 | 19325 | 19022 | 3026 | 3885 |
| 1990 | 21656 | 19076 | 2344 | 755 | 19633 | 19005 | 3294 | 3886 |
| 1991 | 22056 | 19137 | 2368 | 777 | 20048 | 19120 | 3392 | 3880 |
| 1992 | 22433 | 19243 | 2408 | 815 | 20239 | 19295 | 3468 | 3916 |
| 1993 | 22617 | 19221 | 2468 | 814 | 20388 | 19339 | 3590 | 3984 |
| 1994 | 22898 | 19109 | 2583 | 812 | 20632 | 19284 | 3674 | 3970 |
| 1995 | 22939 | 19067 | 2594 | 781 | 20808 | 19083 | 3791 | 3948 |
| 1996 | 23022 | 18915 | 2679 | 795 | 20858 | 18944 | 3869 | 3970 |
| 1997 | 23050 | 18762 | 2736 | 826 | 20927 | 18790 | 3959 | 3954 |
| 1998 | 23179 | 18686 | 2752 | 837 | 20800 | 18714 | 4034 | 3958 |
| 1999 | 23176 | 18608 | 2844 | 822 | 20765 | 18634 | 4239 | 3814 |
| 2000 | 23172 | 18582 | 2865 | 850 | 20707 | 18559 | 4170 | 3931 |
| 2001 | 23305 | 18543 | 2898 | 844 | 20812 | 18518 | 4223 | 3874 |
| 2002 | 23424 | 18367 | 2909 | 865 | 20913 | 18379 | 4280 | 3840 |
| 2003 | 23580 | 18361 | 2996 | 847 | 21071 | 18357 | 4389 | 3802 |
| 2004 | 23825 | 18380 | 3085 | 878 | 21274 | 18399 | 4487 | 3783 |
| 2005 | 23919 | 18274 | 3161 | 866 | 21367 | 18304 | 4599 | 3777 |

Bron: CBS en GBA

*** met ingang van 1999 inclusief geregistreerde partner

** met ingang van 1999 inclusief gescheiden geregistreerde partner

* met ingang van 2002 inclusief achtergebleven geregistreerde partner

2.1.13 Bevolking naar leeftijdsgroep, burgerlijke staat en geslacht, 1 januari 2005

| | ongetrouwd | | getrouwd*** | | gescheiden** | | verweduwd* | | totaal |
|---------------|--------------|--------------|--------------|--------------|--------------|-------------|------------|-------------|--------------|
| | man | vrouw | man | vrouw | man | vrouw | man | vrouw | |
| 0-4 | 2906 | 2789 | 0 | 0 | 0 | 0 | 0 | 0 | 5695 |
| 5-9 | 2614 | 2523 | 0 | 0 | 0 | 0 | 0 | 0 | 5137 |
| 10-14 | 2818 | 2721 | 0 | 0 | 0 | 0 | 0 | 0 | 5539 |
| 15-19 | 2942 | 2831 | 0 | 16 | 0 | 0 | 0 | 0 | 5789 |
| 20-24 | 2940 | 2787 | 96 | 250 | 4 | 11 | 0 | 0 | 6088 |
| 25-29 | 2929 | 2409 | 461 | 875 | 36 | 76 | 0 | 1 | 6787 |
| 30-34 | 2400 | 1761 | 1301 | 1610 | 153 | 249 | 5 | 9 | 7488 |
| 35-39 | 1566 | 1091 | 1920 | 2120 | 301 | 439 | 0 | 20 | 7457 |
| 40-44 | 1027 | 761 | 2157 | 2280 | 401 | 571 | 10 | 38 | 7245 |
| 45-49 | 682 | 536 | 2240 | 2409 | 486 | 697 | 15 | 60 | 7125 |
| 50-54 | 455 | 349 | 2348 | 2272 | 516 | 743 | 45 | 138 | 6866 |
| 55-59 | 270 | 184 | 2383 | 2155 | 479 | 660 | 67 | 194 | 6392 |
| 60-64 | 125 | 110 | 1690 | 1455 | 321 | 426 | 61 | 250 | 4438 |
| 65-69 | 107 | 111 | 1229 | 1064 | 196 | 277 | 77 | 349 | 3410 |
| 70-74 | 60 | 111 | 1022 | 813 | 128 | 159 | 120 | 520 | 2933 |
| 75-79 | 45 | 121 | 771 | 591 | 79 | 150 | 134 | 698 | 2589 |
| 80-84 | 28 | 92 | 478 | 304 | 42 | 92 | 188 | 790 | 2014 |
| 85-89 | 2 | 50 | 147 | 79 | 12 | 33 | 106 | 451 | 880 |
| 90-94 | 2 | 24 | 31 | 11 | 5 | 14 | 32 | 211 | 330 |
| 95 e.o. | 1 | 6 | 0 | 0 | 2 | 2 | 6 | 48 | 65 |
| Totaal | 23919 | 21367 | 18274 | 18304 | 3161 | 4599 | 866 | 3777 | 94267 |

Bron: GBA

*** incl. geregistreerde partner

** incl. gescheiden geregistreerde partner

* incl. achtergebleven geregistreerde partner

2.1.14 Bevolking naar wijk, burgerlijke staat en geslacht, 1 januari 2005

| | ongetrouwd | | getrouwd*** | | gescheiden** | | verweduwd* | | totaal |
|------------------|--------------|--------------|--------------|--------------|--------------|-------------|------------|-------------|--------------|
| | man | vrouw | man | vrouw | man | vrouw | man | vrouw | |
| Zuid | 3242 | 3154 | 2783 | 2793 | 411 | 649 | 185 | 977 | 14194 |
| Oudorp | 2772 | 2430 | 2602 | 2603 | 367 | 573 | 143 | 540 | 12030 |
| Overdie | 2125 | 1812 | 1429 | 1407 | 338 | 474 | 80 | 243 | 7908 |
| West | 2932 | 2697 | 2272 | 2278 | 380 | 538 | 136 | 641 | 11874 |
| Huiswaard | 2663 | 2257 | 2123 | 2130 | 292 | 519 | 68 | 312 | 10364 |
| De Mare | 4569 | 3919 | 3076 | 3092 | 609 | 903 | 119 | 525 | 16812 |
| Daalmeer/Koedijk | 3598 | 3298 | 3081 | 3091 | 442 | 633 | 93 | 359 | 14595 |
| Centrum | 2018 | 1800 | 908 | 910 | 322 | 310 | 42 | 180 | 6490 |
| Totaal | 23919 | 21367 | 18274 | 18304 | 3161 | 4599 | 866 | 3777 | 94267 |

Bron: GBA

*** incl. geregistreerde partner

** incl. gescheiden geregistreerde partner

* incl. achtergebleven geregistreerde partner

2.1.15 Bevolking in Noord-Kennemerland naar burgerlijke staat en geslacht, 1 januari 2005

| | ongetrouwd | | getrouwd*** | | gescheiden** | | verweduwd* | | totaal |
|----------------------|--------------|--------------|--------------|--------------|--------------|--------------|-------------|--------------|---------------|
| | man | vrouw | man | vrouw | man | vrouw | man | vrouw | |
| Alkmaar**** | 24028 | 21481 | 18277 | 18306 | 3052 | 4483 | 863 | 3776 | 94266 |
| Bergen | 7044 | 6078 | 7141 | 7167 | 849 | 1275 | 427 | 1713 | 31694 |
| Castricum | 7893 | 7066 | 8253 | 8291 | 674 | 1026 | 393 | 1495 | 35091 |
| Graft - De Rijk | 1528 | 1278 | 1543 | 1547 | 143 | 168 | 85 | 245 | 6537 |
| Heerhugowaard | 12234 | 10314 | 10666 | 10658 | 1161 | 1630 | 328 | 1276 | 48267 |
| Heiloo | 4768 | 4125 | 5375 | 5393 | 449 | 685 | 275 | 1036 | 22106 |
| Langedijk | 6274 | 5513 | 5977 | 5999 | 482 | 663 | 199 | 830 | 25937 |
| Schermer | 1192 | 976 | 1170 | 1166 | 97 | 95 | 46 | 136 | 4878 |
| Noord-Kennem. | 64961 | 56831 | 58402 | 58527 | 6907 | 10025 | 2616 | 10507 | 268776 |

Bron: CBS/Statline

**** gegevens CBS wijken iets af van GBA

*** inclusief geregistreerde partner

** inclusief gescheiden geregistreerde partner

* inclusief achtergebleven geregistreerde partner

2.1.16 Bevolking naar eerste nationaliteit, wijk en geslacht, 1 januari 2005

| | Zuid | | Oudorp | | Overdie | | West | | Huiswaard | | De Mare | | Dlmr/Koedijk | | Centrum | | totaal |
|----------------|-------------|-------------|-------------|-------------|-------------|-------------|-------------|-------------|-------------|-------------|-------------|-------------|--------------|-------------|-------------|-------------|--------------|
| | man | vr. | man | vr. | man | vr. | man | vr. | man | vr. | man | vr. | man | vr. | man | vr. | |
| Nederlandse | 6339 | 7293 | 5643 | 5881 | 3391 | 3364 | 5111 | 5609 | 4955 | 5020 | 7992 | 8083 | 7018 | 7137 | 3156 | 3059 | 89051 |
| Turkse | 41 | 51 | 43 | 39 | 214 | 230 | 45 | 42 | 16 | 18 | 17 | 16 | 5 | 1 | 6 | 5 | 789 |
| Marokkaanse | 46 | 36 | 21 | 16 | 130 | 87 | 51 | 41 | 9 | 8 | 25 | 20 | 4 | 7 | 4 | 1 | 506 |
| Duitse | 18 | 24 | 14 | 20 | 6 | 6 | 33 | 47 | 19 | 19 | 41 | 53 | 16 | 31 | 16 | 17 | 380 |
| Britse | 23 | 21 | 39 | 26 | 11 | 9 | 20 | 19 | 17 | 16 | 37 | 15 | 34 | 31 | 29 | 15 | 362 |
| Italiaanse | 30 | 17 | 19 | 11 | 14 | 5 | 30 | 15 | 40 | 16 | 38 | 24 | 31 | 15 | 14 | 9 | 328 |
| Spaanse | 12 | 7 | 4 | 4 | 33 | 19 | 21 | 17 | 9 | 8 | 17 | 13 | 15 | 13 | 1 | 1 | 194 |
| Joegoslavische | 10 | 10 | 2 | 3 | 14 | 17 | 5 | 2 | 0 | 2 | 9 | 8 | 3 | 7 | 1 | 0 | 93 |
| Franse | 6 | 7 | 2 | 6 | 2 | 2 | 15 | 12 | 4 | 2 | 9 | 8 | 1 | 8 | 5 | 1 | 90 |
| Afgaanse | 2 | 1 | 0 | 2 | 20 | 20 | 6 | 22 | 3 | 2 | 2 | 2 | 2 | 2 | 0 | 0 | 86 |
| Belgische | 7 | 5 | 7 | 4 | 2 | 0 | 6 | 6 | 2 | 4 | 7 | 7 | 3 | 9 | 3 | 9 | 81 |
| Overig | 87 | 101 | 90 | 134 | 135 | 177 | 377 | 322 | 72 | 103 | 179 | 190 | 82 | 120 | 55 | 83 | 2307 |
| Totaal | 6621 | 7573 | 5884 | 6146 | 3972 | 3936 | 5720 | 6154 | 5146 | 5218 | 8373 | 8439 | 7214 | 7381 | 3290 | 3200 | 94267 |

Bron: GBA

2.1.17 Bevolking naar eerste nationaliteit, leeftijdsgroep en geslacht, 1 januari 2005

| | 0-14 | | 15-29 | | 30-44 | | 45-64 | | 65 e.o. | | totaal |
|----------------|-------------|-------------|-------------|-------------|--------------|--------------|--------------|--------------|-------------|-------------|--------------|
| | man | vrouw | man | vrouw | man | vrouw | man | vrouw | man | vrouw | |
| Nederlandse | 7896 | 7635 | 8705 | 8525 | 10427 | 10057 | 11646 | 12155 | 4931 | 7074 | 89051 |
| Turkse | 84 | 70 | 105 | 117 | 114 | 96 | 60 | 86 | 24 | 33 | 789 |
| Marokkaanse | 55 | 38 | 102 | 67 | 74 | 61 | 53 | 43 | 6 | 7 | 506 |
| Britse | 16 | 16 | 35 | 28 | 69 | 60 | 82 | 45 | 8 | 3 | 362 |
| Duitse | 26 | 27 | 13 | 31 | 61 | 95 | 53 | 56 | 10 | 8 | 380 |
| Italiaanse | 13 | 12 | 31 | 26 | 64 | 42 | 76 | 26 | 32 | 6 | 328 |
| Spaanse | 8 | 6 | 19 | 13 | 32 | 30 | 48 | 29 | 5 | 4 | 194 |
| Joegoslavische | 3 | 6 | 11 | 14 | 15 | 14 | 15 | 11 | 0 | 4 | 93 |
| Franse | 9 | 6 | 7 | 9 | 17 | 19 | 10 | 12 | 1 | 0 | 90 |
| Afgaanse | 15 | 18 | 12 | 20 | 3 | 11 | 5 | 1 | 0 | 1 | 86 |
| Belgische | 4 | 6 | 9 | 10 | 15 | 15 | 7 | 12 | 2 | 1 | 81 |
| Overig | 209 | 193 | 359 | 396 | 350 | 449 | 128 | 162 | 31 | 30 | 2307 |
| Totaal | 8338 | 8033 | 9408 | 9256 | 11241 | 10949 | 12183 | 12638 | 5050 | 7171 | 94267 |

Bron: GBA

2.1.17a Bevolking naar eerste nationaliteit, 1 januari 2005

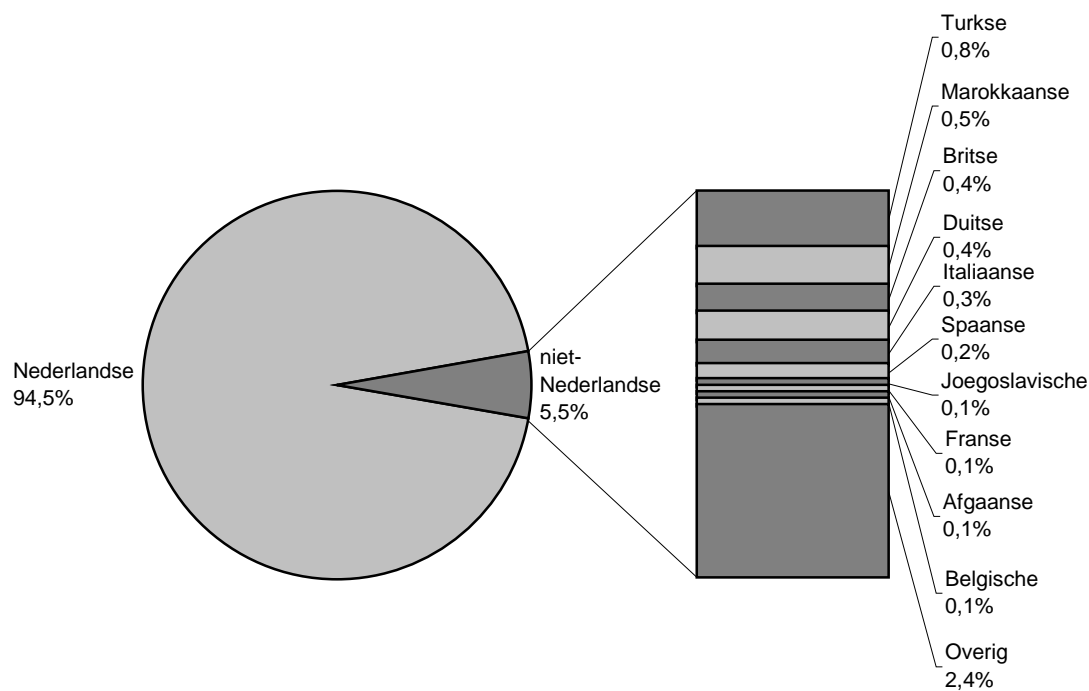

2.1.18 Bevolking naar eerste nationaliteit, burgerlijke staat en geslacht, 1 januari 2005

| | ongetrouwd | | getrouwd*** | | gescheiden** | | verweduwd* | | totaal |
|----------------|------------|-------|-------------|-------|--------------|-------|------------|-------|--------|
| | man | vrouw | man | vrouw | man | vrouw | man | vrouw | |
| Nederlandse | 22434 | 20185 | 17320 | 17150 | 3000 | 4411 | 851 | 3700 | 89051 |
| Turkse | 151 | 108 | 211 | 231 | 23 | 33 | 2 | 30 | 789 |
| Marokkaanse | 155 | 69 | 114 | 131 | 20 | 12 | 1 | 4 | 506 |
| Britse | 96 | 64 | 101 | 65 | 12 | 17 | 1 | 6 | 362 |
| Duitse | 76 | 93 | 75 | 97 | 11 | 25 | 1 | 2 | 380 |
| Italiaanse | 95 | 55 | 92 | 43 | 26 | 11 | 3 | 3 | 328 |
| Spaanse | 58 | 30 | 47 | 42 | 7 | 7 | 0 | 3 | 194 |
| Joegoslavische | 22 | 24 | 13 | 16 | 9 | 7 | 0 | 2 | 93 |
| Franse | 25 | 22 | 17 | 21 | 1 | 3 | 1 | 0 | 90 |
| Afgaanse | 27 | 29 | 8 | 22 | 0 | 0 | 0 | 0 | 86 |
| Belgische | 19 | 18 | 16 | 18 | 1 | 4 | 1 | 4 | 81 |
| Overig | 761 | 670 | 260 | 468 | 51 | 69 | 5 | 23 | 2307 |
| Totaal | 23919 | 21367 | 18274 | 18304 | 3161 | 4599 | 866 | 3777 | 94267 |

Bron: GBA

*** incl. geregistreerde partner

** incl. gescheiden geregistreerde partner

* incl. achtergebleven geregistreerde partner

2.1.19 Allochtonen* naar herkomstgroepering, wijk en geslacht, 1 januari 2005

| | Zuid | | Oudorp | | Overdie | | West | | Huiswaard | | De Mare | | Dlmr/Koedijk | | Centrum | | totaal |
|---------------------|-------------|-------------|------------|-------------|-------------|-------------|-------------|-------------|-------------|-------------|-------------|-------------|--------------|-------------|------------|------------|--------------|
| | man | vr. | man | vr. | man | vr. | man | vr. | man | vr. | man | vr. | man | vr. | man | vr. | |
| Niet-westers | | | | | | | | | | | | | | | | | |
| Turkije | 182 | 171 | 144 | 144 | 681 | 643 | 196 | 179 | 105 | 104 | 62 | 51 | 33 | 20 | 22 | 16 | 2753 |
| Marokko | 126 | 108 | 70 | 70 | 306 | 257 | 140 | 117 | 74 | 66 | 113 | 94 | 31 | 45 | 15 | 10 | 1642 |
| Suriname | 48 | 65 | 58 | 68 | 63 | 56 | 60 | 41 | 123 | 111 | 200 | 206 | 130 | 116 | 27 | 19 | 1391 |
| Ned. Antillen | 45 | 61 | 52 | 56 | 68 | 49 | 80 | 60 | 69 | 61 | 189 | 164 | 96 | 75 | 18 | 23 | 1166 |
| Indonesië | 20 | 31 | 25 | 33 | 14 | 26 | 25 | 37 | 47 | 53 | 67 | 61 | 46 | 64 | 15 | 25 | 589 |
| Vietnam | 2 | 2 | 5 | 5 | 4 | 4 | 2 | 1 | 19 | 25 | 104 | 116 | 75 | 93 | 2 | 3 | 462 |
| Afghanistan | 18 | 11 | 18 | 18 | 67 | 53 | 67 | 63 | 13 | 15 | 20 | 11 | 13 | 2 | 0 | 0 | 389 |
| Irak | 19 | 11 | 17 | 20 | 31 | 22 | 50 | 29 | 12 | 13 | 25 | 18 | 16 | 13 | 5 | 2 | 303 |
| Chili | 1 | 4 | 5 | 11 | 13 | 12 | 13 | 11 | 22 | 13 | 28 | 35 | 18 | 26 | 7 | 3 | 222 |
| Somalia | 6 | 2 | 21 | 18 | 34 | 37 | 24 | 6 | 10 | 3 | 17 | 6 | 4 | 6 | 0 | 0 | 194 |
| Iran | 9 | 4 | 6 | 7 | 7 | 10 | 23 | 24 | 9 | 6 | 20 | 15 | 10 | 12 | 4 | 2 | 168 |
| Hongkong | 0 | 1 | 5 | 9 | 4 | 4 | 7 | 5 | 13 | 9 | 18 | 19 | 21 | 23 | 3 | 2 | 143 |
| China | 6 | 6 | 8 | 9 | 7 | 6 | 12 | 14 | 8 | 7 | 11 | 12 | 10 | 12 | 6 | 7 | 141 |
| Egypte | 8 | 8 | 8 | 6 | 9 | 4 | 6 | 1 | 6 | 8 | 26 | 18 | 9 | 4 | 1 | 1 | 123 |
| Zuid Afrika | 9 | 6 | 11 | 10 | 7 | 3 | 3 | 4 | 10 | 5 | 9 | 9 | 14 | 10 | 3 | 5 | 118 |
| Overig | 86 | 101 | 75 | 84 | 121 | 149 | 193 | 171 | 109 | 129 | 262 | 205 | 124 | 157 | 61 | 75 | 2102 |
| Totaal | 585 | 592 | 528 | 568 | 1436 | 1335 | 901 | 763 | 649 | 628 | 1171 | 1040 | 650 | 678 | 189 | 193 | 11906 |
| Westers | | | | | | | | | | | | | | | | | |
| Duitsland | 145 | 187 | 116 | 126 | 50 | 63 | 121 | 168 | 114 | 114 | 198 | 207 | 158 | 175 | 72 | 74 | 2088 |
| voorm. Ned. Indië | 104 | 139 | 105 | 100 | 64 | 62 | 83 | 117 | 98 | 110 | 192 | 194 | 137 | 132 | 70 | 60 | 1767 |
| Groot Brittannië | 44 | 40 | 47 | 38 | 21 | 14 | 34 | 34 | 43 | 52 | 67 | 39 | 70 | 70 | 40 | 31 | 684 |
| Joegoslavië | 42 | 50 | 26 | 35 | 71 | 83 | 50 | 54 | 28 | 33 | 58 | 53 | 18 | 26 | 9 | 11 | 647 |
| Italië | 39 | 28 | 31 | 22 | 21 | 16 | 45 | 34 | 66 | 32 | 71 | 50 | 45 | 36 | 22 | 14 | 572 |
| Spanje | 21 | 20 | 8 | 6 | 45 | 24 | 43 | 32 | 20 | 16 | 34 | 33 | 30 | 21 | 2 | 4 | 359 |
| Sovjetunie | 9 | 13 | 16 | 27 | 13 | 24 | 39 | 44 | 20 | 23 | 25 | 38 | 10 | 31 | 2 | 9 | 343 |
| België | 25 | 21 | 27 | 14 | 8 | 14 | 22 | 24 | 14 | 12 | 28 | 35 | 12 | 24 | 10 | 17 | 307 |
| Polen | 9 | 13 | 10 | 17 | 8 | 10 | 12 | 21 | 21 | 26 | 15 | 25 | 16 | 21 | 5 | 8 | 237 |
| Frankrijk | 11 | 22 | 5 | 16 | 4 | 5 | 20 | 20 | 15 | 18 | 13 | 17 | 13 | 19 | 14 | 6 | 218 |
| VS Amerika | 11 | 10 | 11 | 11 | 3 | 6 | 9 | 8 | 10 | 11 | 13 | 18 | 12 | 10 | 5 | 13 | 161 |
| Oostenrijk | 15 | 10 | 5 | 11 | 2 | 12 | 15 | 9 | 5 | 6 | 10 | 13 | 16 | 9 | 7 | 6 | 151 |
| Canada | 9 | 10 | 2 | 4 | 3 | 5 | 8 | 8 | 3 | 9 | 10 | 9 | 8 | 14 | 4 | 6 | 112 |
| Hongarije | 6 | 4 | 2 | 9 | 1 | 3 | 0 | 5 | 12 | 14 | 19 | 13 | 6 | 8 | 4 | 5 | 111 |
| Australië | 7 | 5 | 2 | 4 | 2 | 0 | 11 | 20 | 8 | 7 | 9 | 8 | 8 | 6 | 1 | 6 | 104 |
| Griekenland | 7 | 7 | 4 | 4 | 2 | 3 | 7 | 4 | 6 | 4 | 6 | 6 | 5 | 4 | 17 | 6 | 92 |
| Overig | 28 | 51 | 30 | 40 | 17 | 23 | 51 | 75 | 32 | 53 | 45 | 65 | 51 | 40 | 26 | 46 | 673 |
| Totaal | 532 | 630 | 447 | 484 | 335 | 367 | 570 | 677 | 515 | 540 | 813 | 823 | 615 | 646 | 310 | 322 | 8626 |
| Totaal WNW | 1117 | 1222 | 975 | 1052 | 1771 | 1702 | 1471 | 1440 | 1164 | 1168 | 1984 | 1863 | 1265 | 1324 | 499 | 515 | 20532 |

Bron: GBA

*personen van wie tenminste één ouder in het buitenland is geboren

2.1.20 Eerste* generatie allochtonen naar herkomstgroepering, wijk en geslacht, 1 januari 2005

| | Zuid | | Oudorp | | Overdie | | West | | Huiswaard | | De Mare | | Dlvr/Koedijk | | Centrum | | totaal |
|---------------------|------------|------------|------------|------------|-------------|-------------|------------|------------|------------|------------|------------|------------|--------------|------------|------------|------------|--------------|
| | man | vr. | man | vr. | man | vr. | man | vr. | man | vr. | man | vr. | man | vr. | man | vr. | |
| Niet-westers | | | | | | | | | | | | | | | | | |
| Turkije | 98 | 95 | 82 | 85 | 386 | 363 | 112 | 98 | 53 | 48 | 35 | 28 | 20 | 10 | 15 | 9 | 1537 |
| Marokko | 74 | 56 | 33 | 40 | 175 | 144 | 87 | 66 | 38 | 30 | 62 | 48 | 20 | 19 | 8 | 5 | 905 |
| Suriname | 20 | 29 | 31 | 39 | 37 | 30 | 29 | 19 | 54 | 55 | 98 | 118 | 66 | 54 | 13 | 10 | 702 |
| Ned. Antillen | 25 | 29 | 26 | 27 | 45 | 31 | 52 | 35 | 32 | 30 | 108 | 88 | 53 | 52 | 11 | 8 | 652 |
| Afganistan | 15 | 10 | 14 | 18 | 53 | 48 | 60 | 58 | 13 | 12 | 17 | 10 | 13 | 2 | 0 | 0 | 343 |
| Vietnam | 2 | 1 | 3 | 4 | 3 | 3 | 2 | 1 | 12 | 13 | 65 | 80 | 42 | 51 | 2 | 3 | 287 |
| Irak | 10 | 9 | 14 | 18 | 24 | 15 | 47 | 25 | 9 | 9 | 23 | 18 | 14 | 9 | 4 | 1 | 249 |
| Indonesie | 6 | 9 | 6 | 16 | 4 | 15 | 8 | 19 | 12 | 21 | 25 | 23 | 19 | 24 | 7 | 9 | 223 |
| Chili | 0 | 3 | 4 | 9 | 7 | 10 | 10 | 5 | 12 | 9 | 15 | 26 | 9 | 20 | 6 | 3 | 148 |
| Iran | 9 | 4 | 4 | 6 | 6 | 9 | 20 | 21 | 8 | 6 | 15 | 11 | 9 | 12 | 3 | 1 | 144 |
| Somalia | 1 | 2 | 9 | 10 | 17 | 21 | 20 | 6 | 7 | 1 | 14 | 5 | 3 | 3 | 0 | 0 | 119 |
| China | 5 | 4 | 6 | 6 | 3 | 5 | 7 | 11 | 3 | 4 | 7 | 10 | 5 | 10 | 3 | 7 | 96 |
| Thailand | 0 | 6 | 1 | 7 | 1 | 8 | 0 | 6 | 4 | 14 | 2 | 12 | 2 | 11 | 5 | 11 | 90 |
| Hongkong | 0 | 1 | 4 | 5 | 4 | 3 | 4 | 2 | 6 | 5 | 9 | 12 | 10 | 13 | 3 | 1 | 82 |
| Overig | 61 | 58 | 54 | 59 | 94 | 99 | 159 | 112 | 69 | 74 | 197 | 144 | 74 | 93 | 34 | 40 | 1421 |
| Totaal | 326 | 316 | 291 | 349 | 859 | 804 | 617 | 484 | 332 | 331 | 692 | 633 | 359 | 383 | 114 | 108 | 6998 |
| Westers | | | | | | | | | | | | | | | | | |
| Duitsland | 27 | 62 | 24 | 41 | 13 | 18 | 34 | 69 | 26 | 61 | 39 | 77 | 33 | 55 | 30 | 25 | 634 |
| Joegoslavië | 34 | 35 | 13 | 27 | 48 | 66 | 42 | 47 | 17 | 24 | 36 | 40 | 10 | 20 | 4 | 8 | 471 |
| voorm. Ned. Indië | 25 | 31 | 25 | 31 | 21 | 26 | 25 | 32 | 28 | 37 | 46 | 49 | 29 | 28 | 6 | 4 | 443 |
| Grootbritannienë | 26 | 24 | 34 | 26 | 11 | 7 | 22 | 23 | 21 | 22 | 36 | 16 | 39 | 40 | 26 | 17 | 390 |
| Italië | 21 | 9 | 18 | 5 | 15 | 8 | 31 | 14 | 37 | 13 | 44 | 19 | 26 | 13 | 11 | 6 | 290 |
| Sovjetunie | 4 | 9 | 13 | 24 | 11 | 16 | 37 | 38 | 11 | 16 | 14 | 32 | 6 | 22 | 1 | 8 | 262 |
| Spanje | 14 | 9 | 5 | 2 | 27 | 16 | 27 | 18 | 13 | 9 | 16 | 17 | 19 | 9 | 2 | 1 | 204 |
| Polen | 4 | 10 | 6 | 12 | 4 | 9 | 5 | 16 | 6 | 17 | 5 | 18 | 5 | 14 | 1 | 6 | 138 |
| Frankrijk | 5 | 16 | 2 | 10 | 1 | 3 | 12 | 15 | 8 | 5 | 7 | 6 | 4 | 9 | 7 | 4 | 114 |
| België | 8 | 4 | 9 | 5 | 1 | 4 | 9 | 6 | 3 | 5 | 9 | 9 | 2 | 9 | 3 | 10 | 96 |
| VS Amerika | 2 | 5 | 5 | 7 | 2 | 5 | 8 | 5 | 7 | 5 | 8 | 12 | 4 | 3 | 2 | 11 | 91 |
| Griekenland | 3 | 2 | 3 | 1 | 1 | 1 | 5 | 4 | 2 | 2 | 4 | 4 | 2 | 1 | 14 | 4 | 53 |
| Oostenrijk | 3 | 4 | 0 | 8 | 0 | 4 | 5 | 5 | 1 | 3 | 5 | 2 | 3 | 4 | 3 | 3 | 53 |
| Tsjechoslowakije | 0 | 2 | 4 | 9 | 0 | 6 | 2 | 5 | 1 | 6 | 1 | 7 | 0 | 5 | 0 | 3 | 51 |
| Canada | 3 | 7 | 1 | 2 | 2 | 0 | 2 | 2 | 1 | 1 | 4 | 2 | 3 | 4 | 1 | 6 | 41 |
| Hongarije | 6 | 4 | 1 | 4 | 1 | 0 | 0 | 2 | 1 | 4 | 2 | 4 | 1 | 2 | 1 | 5 | 38 |
| Overig | 10 | 24 | 10 | 21 | 10 | 14 | 37 | 65 | 19 | 28 | 25 | 35 | 20 | 21 | 11 | 36 | 386 |
| Totaal | 195 | 257 | 173 | 235 | 168 | 203 | 303 | 366 | 202 | 258 | 301 | 349 | 206 | 259 | 123 | 157 | 3755 |
| Totaal WNW | 521 | 573 | 464 | 584 | 1027 | 1007 | 920 | 850 | 534 | 589 | 993 | 982 | 565 | 642 | 237 | 265 | 10753 |

Bron: GBA

*personen die in het buitenland zijn geboren en van wie tenminste één ouder in het buitenland is geboren

2.1.21 Tweede* generatie allochtonen naar herkomstgroepering, wijk en geslacht, 1 januari 2005

| | Zuid | | Oudorp | | Overdie | | West | | Huiswaard | | De Mare | | Dlmr/Koedijk | | Centrum | | totaal |
|---------------------|------------|------------|------------|------------|------------|------------|------------|------------|------------|------------|------------|------------|--------------|------------|------------|------------|-------------|
| | man | vr. | man | vr. | man | vr. | man | vr. | man | vr. | man | vr. | man | vr. | man | vr. | |
| Niet-westers | | | | | | | | | | | | | | | | | |
| Turkije | 84 | 76 | 62 | 59 | 295 | 280 | 84 | 81 | 52 | 56 | 27 | 23 | 13 | 10 | 7 | 7 | 1216 |
| Marokko | 52 | 52 | 37 | 30 | 131 | 113 | 53 | 51 | 36 | 36 | 51 | 46 | 11 | 26 | 7 | 5 | 737 |
| Suriname | 28 | 36 | 27 | 29 | 26 | 26 | 31 | 22 | 69 | 56 | 102 | 88 | 64 | 62 | 14 | 9 | 689 |
| Ned. Antillen | 20 | 32 | 26 | 29 | 23 | 18 | 28 | 25 | 37 | 31 | 81 | 76 | 43 | 23 | 7 | 15 | 514 |
| Indonesie | 14 | 22 | 19 | 17 | 10 | 11 | 17 | 18 | 35 | 32 | 42 | 38 | 27 | 40 | 8 | 16 | 366 |
| Vietnam | 0 | 1 | 2 | 1 | 1 | 1 | 0 | 0 | 7 | 12 | 39 | 36 | 33 | 42 | 0 | 0 | 175 |
| Somalia | 5 | 0 | 12 | 8 | 17 | 16 | 4 | 0 | 3 | 2 | 3 | 1 | 1 | 3 | 0 | 0 | 75 |
| Chili | 1 | 1 | 1 | 2 | 6 | 2 | 3 | 6 | 10 | 4 | 13 | 9 | 9 | 6 | 1 | 0 | 74 |
| Zuidafrika | 7 | 5 | 8 | 7 | 4 | 2 | 0 | 1 | 3 | 3 | 4 | 3 | 9 | 6 | 2 | 1 | 65 |
| Hongkong | 0 | 0 | 1 | 4 | 0 | 1 | 3 | 3 | 7 | 4 | 9 | 7 | 11 | 10 | 0 | 1 | 61 |
| Egypte | 3 | 5 | 2 | 2 | 2 | 2 | 0 | 1 | 1 | 7 | 13 | 13 | 3 | 2 | 1 | 1 | 58 |
| Irak | 9 | 2 | 3 | 2 | 7 | 7 | 3 | 4 | 3 | 4 | 2 | 0 | 2 | 4 | 1 | 1 | 54 |
| Afganistan | 3 | 1 | 4 | 0 | 14 | 5 | 7 | 5 | 0 | 3 | 3 | 1 | 0 | 0 | 0 | 0 | 46 |
| China | 1 | 2 | 2 | 3 | 4 | 1 | 5 | 3 | 5 | 3 | 4 | 2 | 5 | 2 | 3 | 0 | 45 |
| Overig | 32 | 41 | 31 | 26 | 37 | 46 | 46 | 59 | 49 | 44 | 86 | 64 | 60 | 59 | 24 | 29 | 733 |
| Totaal | 259 | 276 | 237 | 219 | 577 | 531 | 284 | 279 | 317 | 297 | 479 | 407 | 291 | 295 | 75 | 85 | 4908 |
| Westers | | | | | | | | | | | | | | | | | |
| Duitsland | 118 | 125 | 92 | 85 | 37 | 45 | 80 | 99 | 88 | 82 | 137 | 130 | 125 | 120 | 42 | 49 | 1454 |
| voorm. Ned. Indië | 79 | 108 | 80 | 69 | 43 | 36 | 58 | 85 | 70 | 73 | 146 | 145 | 108 | 104 | 64 | 56 | 1324 |
| Grootbritannië | 18 | 16 | 13 | 12 | 10 | 7 | 12 | 11 | 22 | 30 | 31 | 23 | 31 | 30 | 14 | 14 | 294 |
| Italië | 18 | 19 | 13 | 17 | 6 | 8 | 14 | 20 | 29 | 19 | 27 | 31 | 19 | 23 | 11 | 8 | 282 |
| België | 17 | 17 | 18 | 9 | 7 | 10 | 13 | 18 | 11 | 7 | 19 | 26 | 10 | 15 | 7 | 7 | 211 |
| Joegoslavië | 8 | 15 | 13 | 8 | 23 | 17 | 8 | 7 | 11 | 9 | 22 | 13 | 8 | 6 | 5 | 3 | 176 |
| Spanje | 7 | 11 | 3 | 4 | 18 | 8 | 16 | 14 | 7 | 7 | 18 | 16 | 11 | 12 | 0 | 3 | 155 |
| Frankrijk | 6 | 6 | 3 | 6 | 3 | 2 | 8 | 5 | 7 | 13 | 6 | 11 | 9 | 10 | 7 | 2 | 104 |
| Polen | 5 | 3 | 4 | 5 | 4 | 1 | 7 | 5 | 15 | 9 | 10 | 7 | 11 | 7 | 4 | 2 | 99 |
| Oostenrijk | 12 | 6 | 5 | 3 | 2 | 8 | 10 | 4 | 4 | 3 | 5 | 11 | 13 | 5 | 4 | 3 | 98 |
| Australië | 7 | 4 | 2 | 2 | 2 | 0 | 9 | 14 | 8 | 6 | 7 | 6 | 8 | 3 | 0 | 5 | 83 |
| Sovjetunie | 5 | 4 | 3 | 3 | 2 | 8 | 2 | 6 | 9 | 7 | 11 | 6 | 4 | 9 | 1 | 1 | 81 |
| Hongarije | 0 | 0 | 1 | 5 | 0 | 3 | 0 | 3 | 11 | 10 | 17 | 9 | 5 | 6 | 3 | 0 | 73 |
| Canada | 6 | 3 | 1 | 2 | 1 | 5 | 6 | 6 | 2 | 8 | 6 | 7 | 5 | 10 | 3 | 0 | 71 |
| VS Amerika | 9 | 5 | 6 | 4 | 1 | 1 | 1 | 3 | 3 | 6 | 5 | 6 | 8 | 7 | 3 | 2 | 70 |
| Ned. Nieuwguinea | 3 | 7 | 2 | 2 | 5 | 2 | 0 | 1 | 1 | 5 | 5 | 4 | 7 | 4 | 0 | 2 | 50 |
| Overig | 19 | 25 | 15 | 14 | 3 | 4 | 16 | 12 | 18 | 22 | 21 | 28 | 29 | 18 | 19 | 11 | 274 |
| Totaal | 337 | 374 | 274 | 250 | 167 | 165 | 260 | 313 | 316 | 316 | 493 | 479 | 411 | 389 | 187 | 168 | 4899 |
| Totaal WNW | 596 | 650 | 511 | 469 | 744 | 696 | 544 | 592 | 633 | 613 | 972 | 886 | 702 | 684 | 262 | 253 | 9807 |

Bron: GBA

*personen die in Nederland zijn geboren en van wie tenminste één ouder in het buitenland is geboren

2.1.22 Allochtonen* naar herkomstgroepering, leeftijdsgroep en geslacht, 1 januari 2005

| | 0-14 | | 15-29 | | 30-44 | | 45-64 | | 65 e.o. | | totaal |
|---------------------|-------------|-------------|-------------|-------------|-------------|-------------|-------------|-------------|------------|------------|--------------|
| | man | vrouw | man | vrouw | man | vrouw | man | vrouw | man | vrouw | |
| Niet-westers | | | | | | | | | | | |
| Turkije | 392 | 386 | 390 | 379 | 391 | 330 | 201 | 190 | 51 | 43 | 2753 |
| Marokko | 265 | 224 | 257 | 242 | 208 | 200 | 131 | 94 | 14 | 7 | 1642 |
| Suriname | 154 | 150 | 193 | 168 | 183 | 192 | 154 | 136 | 25 | 36 | 1391 |
| Ned. Antillen | 129 | 117 | 221 | 188 | 137 | 119 | 121 | 113 | 9 | 12 | 1166 |
| Indonesie | 49 | 67 | 119 | 128 | 32 | 50 | 59 | 85 | 0 | 0 | 589 |
| Vietnam | 55 | 73 | 51 | 61 | 68 | 72 | 37 | 38 | 2 | 5 | 462 |
| Afganistan | 71 | 62 | 73 | 55 | 46 | 36 | 25 | 17 | 1 | 3 | 389 |
| Irak | 39 | 39 | 43 | 31 | 67 | 33 | 23 | 20 | 3 | 5 | 303 |
| Chili | 33 | 21 | 27 | 26 | 23 | 30 | 24 | 34 | 0 | 4 | 222 |
| Somalia | 52 | 34 | 36 | 17 | 28 | 27 | 0 | 0 | 0 | 0 | 194 |
| Iran | 17 | 18 | 21 | 19 | 31 | 28 | 16 | 11 | 3 | 4 | 168 |
| Hongkong | 12 | 13 | 23 | 24 | 13 | 13 | 22 | 19 | 1 | 3 | 143 |
| China | 19 | 15 | 19 | 27 | 13 | 24 | 17 | 7 | 0 | 0 | 141 |
| Egypte | 19 | 16 | 12 | 22 | 26 | 8 | 14 | 3 | 2 | 1 | 123 |
| Overig | 340 | 337 | 338 | 299 | 270 | 326 | 135 | 146 | 14 | 15 | 2220 |
| Totaal | 1646 | 1572 | 1823 | 1686 | 1536 | 1488 | 979 | 913 | 125 | 138 | 11906 |
| Westers | | | | | | | | | | | |
| Duitsland | 128 | 126 | 99 | 130 | 197 | 242 | 358 | 363 | 192 | 253 | 2088 |
| voorm. Ned. Indië | 8 | 5 | 108 | 103 | 311 | 329 | 323 | 328 | 103 | 149 | 1767 |
| Grootbritannië | 91 | 80 | 90 | 82 | 88 | 75 | 88 | 69 | 9 | 12 | 684 |
| Joegoslavië | 56 | 47 | 78 | 107 | 90 | 85 | 72 | 93 | 6 | 13 | 647 |
| Italië | 38 | 41 | 81 | 87 | 92 | 68 | 89 | 31 | 40 | 5 | 572 |
| Spanje | 25 | 34 | 57 | 40 | 54 | 38 | 59 | 39 | 8 | 5 | 359 |
| Sovjetunie | 38 | 37 | 35 | 42 | 38 | 83 | 18 | 38 | 5 | 9 | 343 |
| België | 19 | 18 | 24 | 28 | 41 | 37 | 37 | 49 | 25 | 29 | 307 |
| Polen | 28 | 19 | 32 | 34 | 10 | 39 | 23 | 43 | 3 | 6 | 237 |
| Frankrijk | 22 | 25 | 28 | 27 | 22 | 34 | 21 | 29 | 2 | 8 | 218 |
| VS Amerika | 28 | 31 | 13 | 15 | 11 | 18 | 17 | 23 | 5 | 0 | 161 |
| Oostenrijk | 13 | 7 | 14 | 12 | 17 | 18 | 23 | 24 | 8 | 15 | 151 |
| Canada | 12 | 17 | 19 | 28 | 12 | 11 | 3 | 8 | 1 | 1 | 112 |
| Hongarije | 7 | 6 | 6 | 15 | 10 | 14 | 19 | 17 | 8 | 9 | 111 |
| Australië | 23 | 25 | 20 | 21 | 3 | 7 | 1 | 2 | 1 | 1 | 104 |
| Griekenland | 11 | 8 | 14 | 13 | 18 | 10 | 8 | 7 | 3 | 0 | 92 |
| Overig | 95 | 93 | 67 | 101 | 60 | 104 | 48 | 78 | 10 | 17 | 673 |
| Totaal | 642 | 619 | 785 | 885 | 1074 | 1212 | 1207 | 1241 | 429 | 532 | 8626 |
| Totaal WNW | 2288 | 2191 | 2608 | 2571 | 2610 | 2700 | 2186 | 2154 | 554 | 670 | 20532 |

Bron: GBA

*personen van wie tenminste één ouder in het buitenland is geboren

2.1.22a Allochtonen* (totaal=20532) naar geslacht en leeftijdsgroep, 1 januari 2005

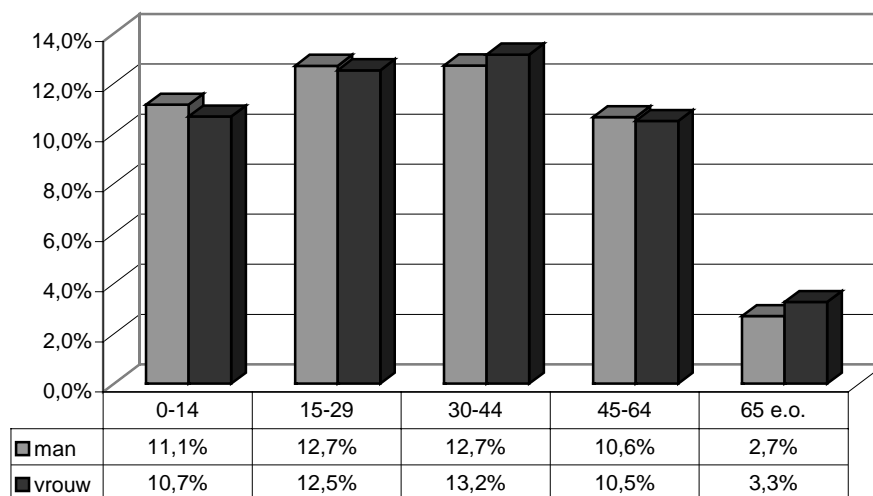

*personen van wie tenminste één ouder in het buitenland is geboren

2.1.23 Eerste* generatie allochtonen naar herkomstgroepering, leeftijdsgroep en geslacht, 1 januari 2005

| | 0-14 | | 15-29 | | 30-44 | | 45-64 | | 65 e.o. | | totaal |
|---------------------|------------|------------|-------------|-------------|-------------|-------------|-------------|-------------|------------|------------|--------------|
| | man | vrouw | man | vrouw | man | vrouw | man | vrouw | man | vrouw | |
| Niet-westers | | | | | | | | | | | |
| Turkije | 24 | 13 | 154 | 180 | 372 | 310 | 200 | 190 | 51 | 43 | 1537 |
| Marokko | 19 | 15 | 129 | 104 | 204 | 188 | 131 | 94 | 14 | 7 | 905 |
| Suriname | 8 | 2 | 45 | 41 | 130 | 149 | 141 | 129 | 24 | 33 | 702 |
| Ned. Antillen | 22 | 14 | 98 | 78 | 104 | 86 | 119 | 110 | 9 | 12 | 652 |
| Afganistan | 40 | 47 | 73 | 55 | 46 | 36 | 25 | 17 | 1 | 3 | 343 |
| Vietnam | 0 | 1 | 24 | 40 | 68 | 72 | 37 | 38 | 2 | 5 | 287 |
| Irak | 10 | 17 | 42 | 29 | 67 | 33 | 23 | 20 | 3 | 5 | 249 |
| Indonesië | 2 | 0 | 7 | 11 | 19 | 40 | 59 | 85 | 0 | 0 | 223 |
| Chili | 5 | 4 | 12 | 13 | 22 | 30 | 24 | 34 | 0 | 4 | 148 |
| Iran | 4 | 9 | 20 | 18 | 31 | 28 | 16 | 11 | 3 | 4 | 144 |
| Somalia | 7 | 4 | 36 | 17 | 28 | 27 | 0 | 0 | 0 | 0 | 119 |
| China | 0 | 6 | 15 | 23 | 12 | 22 | 12 | 6 | 0 | 0 | 96 |
| Thailand | 5 | 3 | 8 | 25 | 2 | 35 | 0 | 11 | 0 | 1 | 90 |
| Hongkong | 0 | 2 | 6 | 5 | 11 | 13 | 22 | 19 | 1 | 3 | 82 |
| Overig | 57 | 62 | 245 | 182 | 282 | 284 | 145 | 137 | 13 | 14 | 1421 |
| Totaal | 203 | 199 | 914 | 821 | 1398 | 1353 | 954 | 901 | 121 | 134 | 6998 |
| Westers | | | | | | | | | | | |
| Duitsland | 25 | 24 | 24 | 45 | 79 | 123 | 96 | 111 | 24 | 76 | 627 |
| Joegoslavië | 5 | 9 | 42 | 77 | 79 | 76 | 72 | 92 | 6 | 13 | 471 |
| Nederlands Indië | 0 | 0 | 0 | 0 | 0 | 0 | 114 | 103 | 91 | 135 | 443 |
| Grootbritannienë | 18 | 18 | 44 | 30 | 72 | 64 | 75 | 55 | 6 | 8 | 390 |
| Italië | 12 | 6 | 31 | 23 | 42 | 30 | 82 | 25 | 36 | 3 | 290 |
| Sovjetunie | 8 | 2 | 35 | 42 | 37 | 82 | 12 | 30 | 5 | 9 | 262 |
| Spanje | 7 | 2 | 15 | 7 | 34 | 28 | 59 | 39 | 8 | 5 | 204 |
| Polen | 1 | 3 | 16 | 23 | 7 | 35 | 10 | 38 | 2 | 3 | 138 |
| Frankrijk | 7 | 8 | 9 | 10 | 17 | 25 | 11 | 19 | 2 | 6 | 114 |
| België | 4 | 3 | 9 | 12 | 17 | 19 | 11 | 13 | 3 | 5 | 96 |
| Verenigde Staten v | 9 | 14 | 8 | 9 | 8 | 13 | 10 | 17 | 3 | 0 | 91 |
| Oostenrijk | 0 | 0 | 2 | 4 | 7 | 8 | 9 | 11 | 2 | 10 | 53 |
| Griekenland | 1 | 1 | 7 | 6 | 15 | 6 | 8 | 6 | 3 | 0 | 53 |
| Tsjechoslowakije | 0 | 0 | 2 | 22 | 2 | 12 | 2 | 7 | 2 | 2 | 51 |
| Canada | 3 | 0 | 3 | 10 | 8 | 9 | 2 | 4 | 1 | 1 | 41 |
| Hongarije | 0 | 0 | 2 | 8 | 4 | 6 | 4 | 6 | 3 | 5 | 38 |
| Overig | 29 | 25 | 25 | 50 | 41 | 74 | 33 | 62 | 6 | 13 | 358 |
| Totaal | 129 | 115 | 274 | 378 | 469 | 610 | 610 | 638 | 203 | 294 | 3720 |
| Totaal WNW | 332 | 314 | 1188 | 1199 | 1867 | 1963 | 1564 | 1539 | 324 | 428 | 10718 |

Bron: GBA

*personen die in het buitenland zijn geboren en van wie tenminste één ouder in het buitenland is geboren

2.1.24 Tweede* generatie allochtonen naar herkomstgroepering, leeftijdsgroep en geslacht, 1 januari 2005

| | 0-14 | | 15-29 | | 30-44 | | 45-64 | | 65 e.o. | | totaal |
|---------------------|-------------|-------------|-------------|-------------|------------|------------|------------|------------|------------|------------|-------------|
| | man | vrouw | man | vrouw | man | vrouw | man | vrouw | man | vrouw | |
| Niet-westers | | | | | | | | | | | |
| Turkije | 368 | 373 | 236 | 199 | 19 | 20 | 1 | 0 | 0 | 0 | 1216 |
| Marokko | 246 | 209 | 128 | 138 | 4 | 12 | 0 | 0 | 0 | 0 | 737 |
| Suriname | 146 | 148 | 148 | 127 | 53 | 43 | 13 | 7 | 1 | 3 | 689 |
| Ned. Antillen | 107 | 103 | 123 | 110 | 33 | 33 | 2 | 3 | 0 | 0 | 514 |
| Indonesië | 47 | 67 | 112 | 117 | 13 | 10 | 0 | 0 | 0 | 0 | 366 |
| Vietnam | 55 | 72 | 27 | 21 | 0 | 0 | 0 | 0 | 0 | 0 | 175 |
| Somalia | 45 | 30 | 0 | 0 | 0 | 0 | 0 | 0 | 0 | 0 | 75 |
| Chili | 28 | 17 | 15 | 13 | 1 | 0 | 0 | 0 | 0 | 0 | 74 |
| Zuidafrika | 18 | 16 | 15 | 11 | 0 | 0 | 2 | 1 | 2 | 0 | 65 |
| Hongkong | 12 | 11 | 17 | 19 | 2 | 0 | 0 | 0 | 0 | 0 | 61 |
| Egypte | 18 | 15 | 7 | 16 | 0 | 2 | 0 | 0 | 0 | 0 | 58 |
| Irak | 29 | 22 | 1 | 2 | 0 | 0 | 0 | 0 | 0 | 0 | 54 |
| Afganistan | 31 | 15 | 0 | 0 | 0 | 0 | 0 | 0 | 0 | 0 | 46 |
| China | 19 | 9 | 4 | 4 | 1 | 2 | 5 | 1 | 0 | 0 | 45 |
| Overig | 274 | 266 | 76 | 88 | 12 | 13 | 2 | 0 | 1 | 1 | 733 |
| Totaal | 1443 | 1373 | 909 | 865 | 138 | 135 | 25 | 12 | 4 | 4 | 4908 |
| Westers | | | | | | | | | | | |
| Duitsland | 103 | 102 | 75 | 85 | 118 | 119 | 262 | 252 | 168 | 177 | 1461 |
| Ned. Indië | 8 | 5 | 108 | 103 | 311 | 329 | 209 | 225 | 12 | 14 | 1324 |
| Grootbritannien | 73 | 62 | 46 | 52 | 16 | 11 | 13 | 14 | 3 | 4 | 294 |
| Italië | 26 | 35 | 50 | 64 | 50 | 38 | 7 | 6 | 4 | 2 | 282 |
| België | 15 | 15 | 15 | 16 | 24 | 18 | 26 | 36 | 22 | 24 | 211 |
| Joegoslavië | 51 | 38 | 36 | 30 | 11 | 9 | 0 | 1 | 0 | 0 | 176 |
| Spanje | 18 | 32 | 42 | 33 | 20 | 10 | 0 | 0 | 0 | 0 | 155 |
| Frankrijk | 15 | 17 | 19 | 17 | 5 | 9 | 10 | 10 | 0 | 2 | 104 |
| Polen | 27 | 16 | 16 | 11 | 3 | 4 | 13 | 5 | 1 | 3 | 99 |
| Oostenrijk | 13 | 7 | 12 | 8 | 10 | 10 | 14 | 13 | 6 | 5 | 98 |
| Australië | 22 | 23 | 20 | 14 | 1 | 3 | 0 | 0 | 0 | 0 | 83 |
| Sovjetunie | 30 | 35 | 0 | 0 | 1 | 1 | 6 | 8 | 0 | 0 | 81 |
| Hongarije | 7 | 6 | 4 | 7 | 6 | 8 | 15 | 11 | 5 | 4 | 73 |
| Canada | 9 | 17 | 16 | 18 | 4 | 2 | 1 | 4 | 0 | 0 | 71 |
| VS Amerika | 19 | 17 | 5 | 6 | 3 | 5 | 7 | 6 | 2 | 0 | 70 |
| Ned. Nieuwguinea | 7 | 14 | 11 | 8 | 5 | 5 | 0 | 0 | 0 | 0 | 50 |
| Overig | 70 | 63 | 36 | 35 | 17 | 21 | 14 | 12 | 3 | 3 | 274 |
| Totaal | 513 | 504 | 511 | 507 | 605 | 602 | 597 | 603 | 226 | 238 | 4906 |
| Totaal WNW | 1956 | 1877 | 1420 | 1372 | 743 | 737 | 622 | 615 | 230 | 242 | 9814 |

Bron: GBA

*personen die in Nederland zijn geboren en van wie tenminste één ouder in het buitenland is geboren

2.1.25 Allochtonen* in Noord-Kennemerland per gemeente, 1 januari 2005

| | totaal | | westers | niet-westers |
|--------------------|----------|---------------------------------|---------|--------------|
| | absoluut | in % van de totale bevolking | | |
| Alkmaar | 20533 | 21,8 | 9242 | 11291 |
| Bergen | 3760 | 11,9 | 2914 | 846 |
| Castricum | 3159 | 9,0 | 2253 | 906 |
| Graft-De Rijp | 468 | 7,2 | 340 | 128 |
| Heerhugowaard | 7786 | 16,1 | 3847 | 3939 |
| Heiloo | 2296 | 10,4 | 1617 | 679 |
| Langedijk | 2356 | 9,1 | 1422 | 934 |
| Schermer | 257 | 5,3 | 191 | 66 |
| | | | | |
| Noord-Kennemerland | 40615 | 15,1 | 21826 | 18789 |
| Nederland | 3122717 | 19,2 | 1423675 | 1699042 |

Bron: CBS / Statline

*personen van wie tenminste één ouder in het buitenland is geboren

2.1.26 Woonadressen naar wijk en aantal bewoners, 1 januari 2005

| | 1 persoon | 2 personen | 3 personen | 4 personen | 5 personen | 6 personen | 7 personen | 8 of meer pers | totaal |
|---------------|--------------|--------------|-------------|-------------|-------------|------------|------------|----------------|--------------|
| Zuid | 2192 | 2187 | 729 | 811 | 236 | 51 | 19 | 12 | 6237 |
| Oudorp | 1395 | 1876 | 704 | 740 | 221 | 60 | 14 | 11 | 5021 |
| Overdie | 1344 | 1080 | 470 | 380 | 160 | 66 | 20 | 16 | 3536 |
| West | 2224 | 1758 | 565 | 574 | 173 | 49 | 15 | 15 | 5373 |
| Huiswaard | 1271 | 1562 | 669 | 629 | 217 | 43 | 10 | 3 | 4404 |
| De Mare | 2543 | 2132 | 1055 | 1080 | 359 | 79 | 19 | 13 | 7280 |
| Dlmr/Kdk | 1394 | 1661 | 900 | 1147 | 390 | 71 | 16 | 10 | 5589 |
| Centrum | 1600 | 1176 | 333 | 244 | 59 | 17 | 2 | 9 | 3440 |
| Totaal | 13963 | 13432 | 5425 | 5605 | 1815 | 436 | 115 | 89 | 40880 |

Bron: GBA

2.1.26a Woonadressen naar aantal bewoners, 1 januari 2005

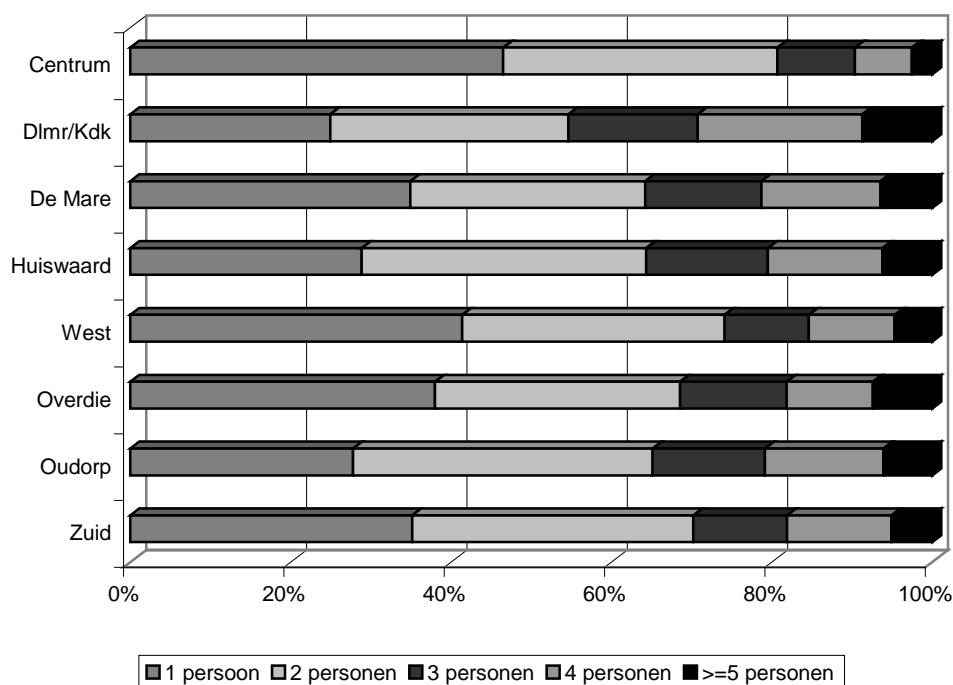

2.2 Loop van de bevolking

2.2.1 Bevolkingsontwikkeling, 1960-2004

| | geboorte | sterfte | natuurlijke groei | vestiging | vertrek | migratiesaldo | totale groei |
|------|----------|---------|-------------------|-----------|---------|---------------|--------------|
| 1960 | 789 | 404 | 385 | 2769 | 2237 | 532 | 917 |
| 1970 | 1013 | 476 | 537 | 3229 | 4214 | -985 | -448 |
| 1980 | 986 | 564 | 422 | 5459 | 3360 | 2099 | 2521 |
| 1990 | 1246 | 654 | 592 | 4550 | 4013 | 537 | 1129 |
| 1991 | 1342 | 679 | 663 | 4254 | 3878 | 376 | 1039 |
| 1992 | 1236 | 713 | 523 | 4264 | 4183 | 81 | 604 |
| 1993 | 1197 | 779 | 418 | 4297 | 4174 | 123 | 541 |
| 1994 | 1179 | 710 | 469 | 4012 | 4432 | -420 | 49 |
| 1995 | 1169 | 737 | 432 | 4293 | 4684 | -391 | 41 |
| 1996 | 1102 | 705 | 397 | 4421 | 4866 | -445 | -48 |
| 1997 | 1112 | 802 | 310 | 4668 | 5022 | -354 | -44 |
| 1998 | 1133 | 685 | 448 | 4325 | 4831 | -506 | -58 |
| 1999 | 1141 | 744 | 397 | 4110 | 4573 | -463 | -66 |
| 2000 | 1192 | 796 | 396 | 4374 | 4589 | -215 | 181 |
| 2001 | 1102 | 723 | 379 | 4042 | 4461 | -419 | -40 |
| 2002 | 1111 | 779 | 332 | 4471 | 4377 | 94 | 426 |
| 2003 | 1138 | 820 | 318 | 4710 | 4296 | 414 | 732 |
| 2004 | 1180 | 751 | 429 | 4971 | 5261 | -290 | 139 |

Bron: GBA en CBS / Statline

2.2.1a De verandering van de bevolkingssomvang naar oorzaak

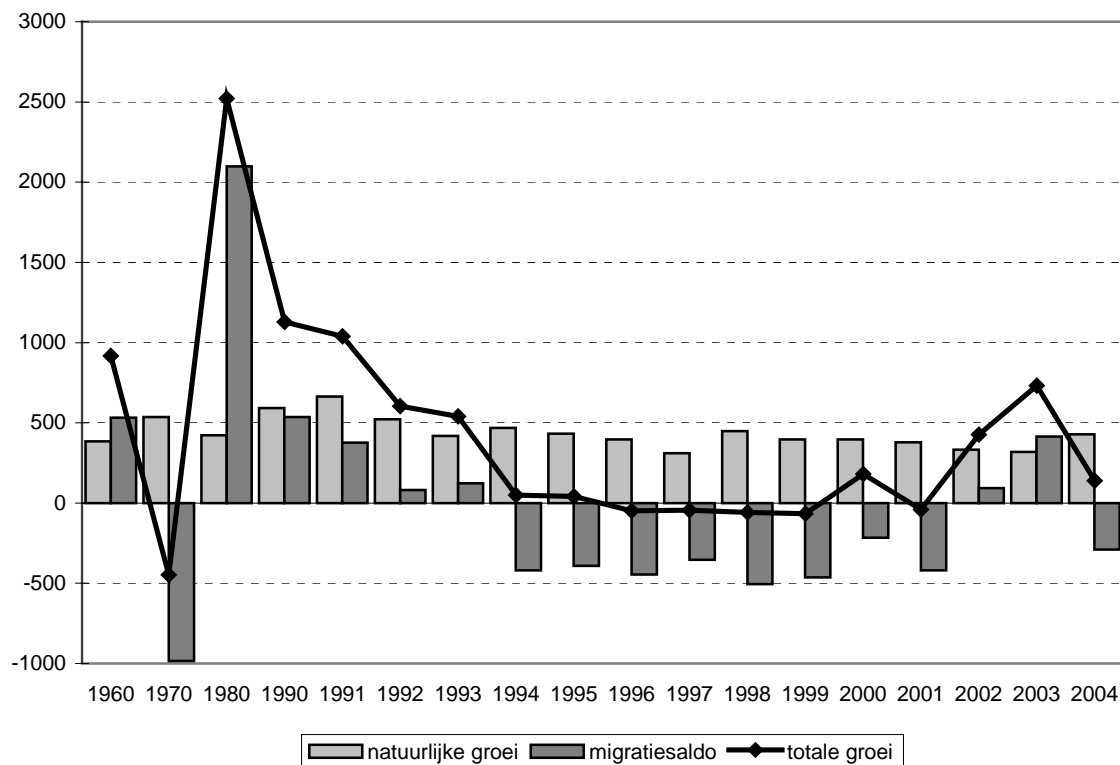

2.2.2 Bevolkingsontwikkeling per wijk, 2004

| | geboorte | sterfte | natuurlijke | | | migratiesaldo | totale groei |
|------------------|----------|---------|-------------|-----------|---------|---------------|--------------|
| | | | groei | vestiging | vertrek | | |
| Zuid | 171 | 228 | -57 | 665 | 638 | 27 | -30 |
| Oudorp | 135 | 151 | -16 | 456 | 544 | -88 | -104 |
| Overdie | 104 | 45 | 59 | 366 | 489 | -123 | -64 |
| West | 122 | 105 | 17 | 904 | 848 | 56 | 73 |
| Huiswaard | 152 | 40 | 112 | 628 | 451 | 177 | 289 |
| De Mare | 236 | 97 | 139 | 795 | 1030 | -235 | -96 |
| Daalmeer/Koedijk | 181 | 55 | 126 | 509 | 711 | -202 | -76 |
| Centrum | 79 | 30 | 49 | 648 | 550 | 98 | 147 |
| Totaal | 1180 | 751 | 429 | 4971 | 5261 | -290 | 139 |

Bron: GBA

2.2.3 Bevolkingsontwikkeling per gemeente in Noord-Kennemerland, 2004

| | geboorte | sterfte | natuurlijke | | | migratiesaldo | totale groei |
|---------------|----------|---------|-------------|-----------|---------|---------------|--------------|
| | | | groei | vestiging | vertrek | | |
| Alkmaar | 1180 | 751 | 429 | 4971 | 5261 | -290 | 139 |
| Bergen | 234 | 333 | -99 | 1584 | 1431 | 153 | 54 |
| Castricum | 358 | 253 | 105 | 949 | 1261 | -312 | -207 |
| Graft-De Rijk | 72 | 57 | 15 | 205 | 182 | 23 | 38 |
| Heerhugowaard | 682 | 276 | 406 | 2726 | 2077 | 649 | 1055 |
| Heiloo | 237 | 174 | 63 | 933 | 896 | 37 | 100 |
| Langedijk | 297 | 148 | 149 | 1557 | 1014 | 543 | 692 |
| Schermer | 52 | 25 | 27 | 186 | 235 | -49 | -22 |
| totaal | 3112 | 2017 | 1095 | 13111 | 12357 | 754 | 1849 |

Bron: GBA en CBS / Statline

2.3 Geboorte en sterfte

2.3.1 Geboorte naar geslacht, 2000-2004

| | totaal | mannen | vrouwen | totaal per 1000 inwoners | totaal per 1000 vrouwen van 15 t/m 49 jaar |
|------|--------|--------|---------|-----------------------------|--|
| 2000 | 1180 | 610 | 570 | 13 | 49 |
| 2001 | 1095 | 543 | 552 | 12 | 46 |
| 2002 | 1113 | 574 | 539 | 12 | 46 |
| 2003 | 1138 | 561 | 577 | 12 | 47 |
| 2004 | 1180 | 609 | 571 | 13 | 49 |

Bron: GBA

2.3.2 Geboorte naar wijk, 2000-2004

| | 2000 | 2001 | 2002 | 2003 | 2004 |
|------------------|------|------|------|------|------|
| Zuid | 180 | 164 | 175 | 175 | 171 |
| Oudorp | 153 | 137 | 146 | 131 | 135 |
| Overdie | 97 | 103 | 93 | 108 | 104 |
| West | 121 | 109 | 135 | 99 | 122 |
| Huiswaard | 91 | 72 | 103 | 139 | 152 |
| De Mare | 250 | 234 | 209 | 217 | 236 |
| Daalmeer/Koedijk | 222 | 203 | 171 | 189 | 181 |
| Centrum | 78 | 80 | 79 | 80 | 79 |
| Totaal | 1192 | 1102 | 1111 | 1138 | 1180 |

Bron: GBA

2.3.2a Geboorte naar wijk, 2004

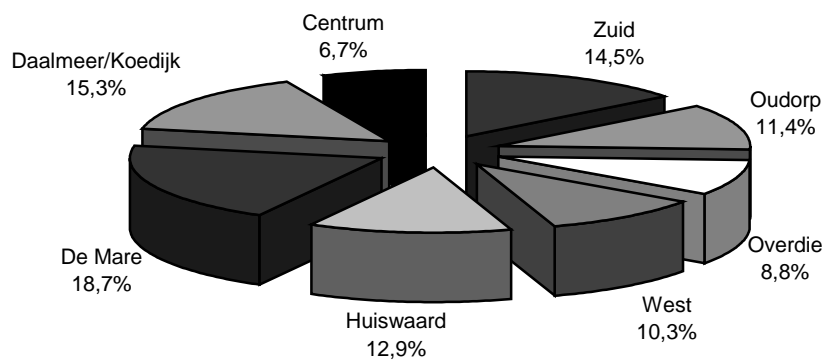

2.3.3 Algemeen vruchtbaarheidscijfer naar wijk, 2000-2004

| vruchtbaarheidspromillages (aantal geboorten per 1000 vrouwen van 15 t/m 49 jaar per wijk) | | | | | |
|--|------|------|------|------|------|
| | 2000 | 2001 | 2002 | 2003 | 2004 |
| Zuid | 53,8 | 49,6 | 53,8 | 53,2 | 52,5 |
| Oudorp | 51,8 | 47,1 | 51,7 | 47,1 | 48,9 |
| Overdie | 47,9 | 50,1 | 43,9 | 51,3 | 50,0 |
| West | 44,2 | 39,8 | 50,3 | 36,5 | 44,6 |
| Huiswaard | 48,6 | 37,7 | 47,7 | 58,5 | 58,5 |
| De Mare | 48,9 | 46,8 | 42,4 | 45,4 | 51,2 |
| Daalmeer/Koedijk | 51,7 | 48,0 | 41,3 | 46,9 | 46,1 |
| Centrum | 40,4 | 41,8 | 40,7 | 40,7 | 40,8 |
| Alkmaar totaal | 49,1 | 45,8 | 46,2 | 47,4 | 49,4 |

Bron: GBA

2.3.3a Vruchtbaarheid naar wijk, 2000 en 2004

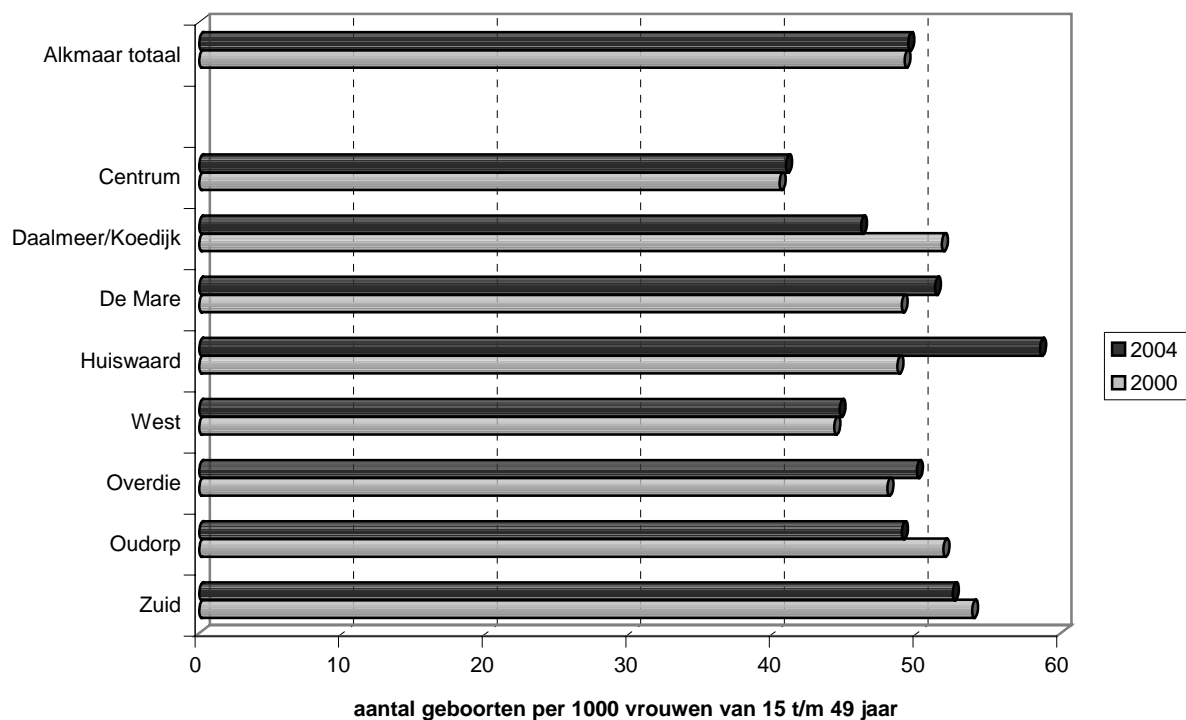

2.3.4 Geboorte naar wijk en geslacht, 2000-2004

| | 2000 | | | 2001 | | | 2002 | | | 2003 | | | 2004 | | |
|---------------|------------|------------|-------------|------------|------------|-------------|------------|------------|-------------|------------|------------|-------------|------------|------------|-------------|
| | m | v | tot. | m | v | tot. | v | v | tot. | m | v | tot. | m | v | tot. |
| Zuid | 84 | 96 | 180 | 83 | 81 | 164 | 102 | 73 | 175 | 92 | 83 | 175 | 85 | 86 | 171 |
| Oudorp | 83 | 70 | 153 | 60 | 77 | 137 | 75 | 71 | 146 | 71 | 60 | 131 | 68 | 67 | 135 |
| Overdie | 52 | 45 | 97 | 46 | 57 | 103 | 55 | 38 | 93 | 50 | 58 | 108 | 57 | 47 | 104 |
| West | 58 | 63 | 121 | 60 | 49 | 109 | 66 | 69 | 135 | 49 | 50 | 99 | 64 | 58 | 122 |
| Huiswaard | 38 | 53 | 91 | 36 | 36 | 72 | 51 | 52 | 103 | 62 | 77 | 139 | 85 | 67 | 152 |
| De Mare | 136 | 114 | 250 | 125 | 109 | 234 | 113 | 96 | 209 | 99 | 118 | 217 | 138 | 98 | 236 |
| Dlmr/K'dijk | 113 | 109 | 222 | 91 | 112 | 203 | 78 | 93 | 171 | 95 | 94 | 189 | 77 | 104 | 181 |
| Centrum | 44 | 34 | 78 | 44 | 36 | 80 | 30 | 49 | 79 | 43 | 37 | 80 | 35 | 44 | 79 |
| Totaal | 608 | 584 | 1192 | 545 | 557 | 1102 | 570 | 541 | 1111 | 561 | 577 | 1138 | 609 | 571 | 1180 |

Bron: GBA

2.3.5 Sterfte naar wijk, 2000-2004

| | 2000 | | 2001 | | 2002 | | 2003 | | 2004 | |
|------------------|------------|------------|------------|------------|------------|------------|------------|------------|------------|------------|
| | aantal | % | aantal | % | aantal | % | aantal | % | aantal | % |
| Zuid | 242 | 30,4 | 187 | 25,9 | 222 | 28,5 | 243 | 29,6 | 228 | 30,4 |
| Oudorp | 153 | 19,2 | 134 | 18,5 | 153 | 19,6 | 154 | 18,8 | 151 | 20,1 |
| Overdie | 37 | 4,6 | 46 | 6,4 | 53 | 6,8 | 59 | 7,2 | 45 | 6,0 |
| West | 114 | 14,3 | 106 | 14,7 | 107 | 13,7 | 125 | 15,2 | 105 | 14,0 |
| Huiswaard | 37 | 4,6 | 36 | 5,0 | 41 | 5,3 | 55 | 6,7 | 40 | 5,3 |
| De Mare | 106 | 13,3 | 95 | 13,1 | 102 | 13,1 | 93 | 11,3 | 97 | 12,9 |
| Daalmeer/Koedijk | 71 | 8,9 | 89 | 12,3 | 63 | 8,1 | 44 | 5,4 | 55 | 7,3 |
| Centrum | 36 | 4,5 | 30 | 4,1 | 38 | 4,9 | 47 | 5,7 | 30 | 4,0 |
| Totaal | 796 | 100 | 723 | 100 | 779 | 100 | 820 | 100 | 751 | 100 |

Bron: GBA

2.3.6 Sterfte naar wijk en geslacht, 2004

| | man | | vrouw | | totaal | |
|------------------|------------|------------|------------|------------|------------|------------|
| | aantal | % | aantal | % | aantal | % |
| Zuid | 86 | 23,6 | 142 | 36,8 | 228 | 30,4 |
| Oudorp | 74 | 20,3 | 77 | 19,9 | 151 | 20,1 |
| Overdie | 26 | 7,1 | 19 | 4,9 | 45 | 6,0 |
| West | 59 | 16,2 | 46 | 11,9 | 105 | 14,0 |
| Huiswaard | 24 | 6,6 | 16 | 4,1 | 40 | 5,3 |
| De Mare | 47 | 12,9 | 50 | 13,0 | 97 | 12,9 |
| Daalmeer/Koedijk | 33 | 9,0 | 22 | 5,7 | 55 | 7,3 |
| Centrum | 16 | 4,4 | 14 | 3,6 | 30 | 4,0 |
| Totaal | 365 | 100 | 386 | 100 | 751 | 100 |

Bron: GBA

2.3.7 Sterfte naar leeftijdsgroep, 2000-2004

| | 0-49 jaar | 50-79 jaar | 80 jaar en ouder | totaal |
|------|-----------|------------|------------------|--------|
| 2000 | 57 | 360 | 379 | 796 |
| 2001 | 71 | 329 | 323 | 723 |
| 2002 | 61 | 336 | 382 | 779 |
| 2003 | 51 | 365 | 404 | 820 |
| 2004 | 49 | 311 | 391 | 751 |

Bron: GBA

2.3.8 Sterfte naar leeftijdsgroep, 2000-2004

| | 2000 | | 2001 | | 2002 | | 2003 | | 2004 | |
|------------|--------|------|--------|------|--------|------|--------|------|--------|------|
| | aantal | % | aantal | % | aantal | % | aantal | % | aantal | % |
| 0-19 jaar | 10 | 1,3 | 14 | 1,9 | 10 | 1,3 | 11 | 1,3 | 8 | 1,1 |
| 20-29 jaar | 1 | 0,1 | 2 | 0,3 | 9 | 1,2 | 3 | 0,4 | 2 | 0,3 |
| 30-39 jaar | 7 | 0,9 | 18 | 2,5 | 8 | 1,0 | 8 | 1,0 | 10 | 1,3 |
| 40-49 jaar | 39 | 4,9 | 37 | 5,1 | 34 | 4,4 | 29 | 3,5 | 29 | 3,9 |
| 50-59 jaar | 63 | 7,9 | 52 | 7,2 | 65 | 8,3 | 71 | 8,7 | 53 | 7,1 |
| 60-69 jaar | 96 | 12,1 | 84 | 11,6 | 81 | 10,4 | 102 | 12,4 | 81 | 10,8 |
| 70-79 jaar | 201 | 25,3 | 193 | 26,7 | 190 | 24,4 | 192 | 23,4 | 177 | 23,6 |
| 80-89 jaar | 277 | 34,8 | 253 | 35,0 | 276 | 35,4 | 299 | 36,5 | 277 | 36,9 |
| 90 e.o. | 102 | 12,8 | 70 | 9,7 | 106 | 13,6 | 105 | 12,8 | 114 | 15,2 |
| Totaal | 796 | 100 | 723 | 100 | 779 | 100 | 820 | 100 | 751 | 100 |

Bron: GBA

2.3.9 Sterfte naar leeftijdsgroep en geslacht, 2004

| | man | | vrouw | | totaal | |
|--|--------|------|--------|------|--------|------|
| | aantal | % | aantal | % | aantal | % |
| 0-4 | 1 | 0,3 | 4 | 1,0 | 5 | 0,7 |
| 5-9 | 0 | 0,0 | 1 | 0,3 | 1 | 0,1 |
| 10-14 | 0 | 0,0 | 0 | 0,0 | 0 | 0,0 |
| 15-19 | 2 | 0,5 | 0 | 0,0 | 2 | 0,3 |
| 20-24 | 0 | 0,0 | 0 | 0,0 | 0 | 0,0 |
| 25-29 | 2 | 0,5 | 0 | 0,0 | 2 | 0,3 |
| 30-34 | 1 | 0,3 | 1 | 0,3 | 2 | 0,3 |
| 35-39 | 6 | 1,6 | 2 | 0,5 | 8 | 1,1 |
| 40-44 | 6 | 1,6 | 6 | 1,6 | 12 | 1,6 |
| 45-49 | 8 | 2,2 | 9 | 2,3 | 17 | 2,3 |
| 50-54 | 11 | 3,0 | 6 | 1,6 | 17 | 2,3 |
| 55-59 | 20 | 5,5 | 16 | 4,1 | 36 | 4,8 |
| 60-64 | 25 | 6,8 | 13 | 3,4 | 38 | 5,1 |
| 65-69 | 31 | 8,5 | 12 | 3,1 | 43 | 5,7 |
| 70-74 | 44 | 12,1 | 37 | 9,6 | 81 | 10,8 |
| 75-79 | 61 | 16,7 | 35 | 9,1 | 96 | 12,8 |
| 80-84 | 81 | 22,2 | 87 | 22,5 | 168 | 22,4 |
| 85-89 | 41 | 11,2 | 68 | 17,6 | 109 | 14,5 |
| 90-94 | 21 | 5,8 | 68 | 17,6 | 89 | 11,9 |
| 95+ | 4 | 1,1 | 21 | 5,4 | 25 | 3,3 |
| Totaal | 365 | 100 | 386 | 100 | 751 | 100 |
| Gemiddelde leeftijd bij overlijden: | 73,2 | | 78,6 | | 75,9 | |

Bron: GBA

2.3.10 Sterfte naar leeftijdsgroep en wijk, 2004

| | Zuid | Oudorp | Overdie | West | Huiswaard | De Mare | Dlmr/Kdk | Centrum | totaal |
|--------|------|--------|---------|------|-----------|---------|----------|---------|--------|
| 0-4 | 3 | 1 | 0 | 0 | 0 | 1 | 0 | 0 | 5 |
| 5-9 | 0 | 0 | 0 | 0 | 1 | 0 | 0 | 0 | 1 |
| 10-14 | 0 | 0 | 0 | 0 | 0 | 0 | 0 | 0 | 0 |
| 15-19 | 1 | 0 | 0 | 0 | 1 | 0 | 0 | 0 | 2 |
| 20-24 | 0 | 0 | 0 | 0 | 0 | 0 | 1 | 1 | 2 |
| 25-29 | 0 | 0 | 0 | 0 | 0 | 0 | 0 | 0 | 0 |
| 30-34 | 0 | 0 | 0 | 1 | 1 | 0 | 0 | 0 | 2 |
| 35-39 | 0 | 1 | 0 | 2 | 1 | 1 | 1 | 2 | 8 |
| 40-44 | 2 | 3 | 1 | 0 | 0 | 3 | 1 | 2 | 12 |
| 45-49 | 3 | 3 | 2 | 0 | 1 | 4 | 2 | 2 | 17 |
| 50-54 | 1 | 2 | 2 | 2 | 2 | 4 | 4 | 0 | 17 |
| 55-59 | 5 | 7 | 6 | 3 | 1 | 5 | 2 | 7 | 36 |
| 60-64 | 4 | 6 | 5 | 8 | 6 | 6 | 1 | 2 | 38 |
| 65-69 | 8 | 9 | 2 | 10 | 0 | 7 | 4 | 3 | 43 |
| 70-74 | 21 | 20 | 8 | 11 | 4 | 4 | 10 | 3 | 81 |
| 75-79 | 25 | 25 | 4 | 19 | 5 | 10 | 7 | 1 | 96 |
| 80-84 | 53 | 37 | 8 | 20 | 10 | 24 | 11 | 5 | 168 |
| 85-89 | 44 | 20 | 5 | 12 | 4 | 15 | 8 | 1 | 109 |
| 90-94 | 43 | 12 | 2 | 14 | 3 | 11 | 3 | 1 | 89 |
| 95+ | 15 | 5 | 0 | 3 | 0 | 2 | 0 | 0 | 25 |
| Totaal | 228 | 151 | 45 | 105 | 40 | 97 | 55 | 30 | 751 |

Bron: GBA

2.3.11 Geboorte en sterfte, 2000-2004

| | aantal geborenen | geborenen per 1000 inwoners | aantal overledenen | overledenen per 1000 inwoners |
|------|---------------------|--------------------------------|-----------------------|----------------------------------|
| 2000 | 1192 | 12,8 | 796 | 8,6 |
| 2001 | 1102 | 11,8 | 723 | 7,8 |
| 2002 | 1111 | 11,9 | 779 | 8,3 |
| 2003 | 1138 | 12,1 | 820 | 8,7 |
| 2004 | 1180 | 12,5 | 751 | 8,0 |

Bron: GBA

2.4 Huwelijken en echtscheidingen

2.4.1 Huwelijksluitingen en -ontbindingen (incl. geregistreerd partnerschap), 2000-2004

| | huwelijken | | echtscheidingen | |
|------|-----------------|-------------------|-----------------|-------------------|
| | aantal personen | per 1000 inwoners | aantal personen | per 1000 inwoners |
| 2000 | 1128 | 12,1 | 365 | 3,9 |
| 2001 | 945 | 10,2 | 456 | 4,9 |
| 2002 | 1101 | 11,8 | 464 | 5,0 |
| 2003 | 1050 | 11,2 | 472 | 5,0 |
| 2004 | 874 | 9,3 | 480 | 5,1 |

Bron: GBA

2.5 Binnenverhuizingen, vestiging en vertrek

2.5.1 Binnenverhuizingen, 1988-2004

| | binnenverhuizingen | | binnenverhuizingen per 1000 inwoners | |
|------|--------------------|------|--------------------------------------|--|
| | aantal | abs. | index (1988=100) | |
| 1988 | 7663 | 86,8 | 100,0 | |
| 1989 | 8212 | 92,3 | 106,3 | |
| 1990 | 8274 | 91,7 | 105,6 | |
| 1991 | 6271 | 68,7 | 79,1 | |
| 1992 | 5891 | 63,9 | 73,6 | |
| 1993 | 6805 | 73,4 | 84,6 | |
| 1994 | 6396 | 68,8 | 79,3 | |
| 1995 | 7887 | 84,8 | 97,7 | |
| 1996 | 6960 | 74,8 | 86,2 | |
| 1997 | 7634 | 82,1 | 94,6 | |
| 1998 | 6827 | 73,5 | 84,7 | |
| 1999 | 6452 | 69,5 | 80,1 | |
| 2000 | 6079 | 65,4 | 75,3 | |
| 2001 | 5708 | 61,4 | 70,7 | |
| 2002 | 7101 | 76,2 | 87,8 | |
| 2003 | 6693 | 71,4 | 82,3 | |
| 2004 | 7033 | 74,5 | 85,8 | |

Bron: CBS / Statline

2.5.2 Binnenverhuizingen naar leeftijdsgroep en wijk van vestiging, 2004

| | Zuid | Oudorp | Overdie | West | Huiswaard | De Mare | Dlvr/Kdk | Centrum | totaal |
|---------|------|--------|---------|------|-----------|---------|----------|---------|--------|
| 0-4 | 61 | 78 | 47 | 54 | 81 | 57 | 46 | 9 | 433 |
| 5-9 | 48 | 50 | 46 | 46 | 60 | 33 | 48 | 5 | 336 |
| 10-14 | 35 | 60 | 24 | 38 | 60 | 36 | 34 | 8 | 295 |
| 15-19 | 58 | 63 | 64 | 63 | 66 | 73 | 41 | 45 | 473 |
| 20-24 | 154 | 94 | 132 | 164 | 137 | 246 | 94 | 132 | 1153 |
| 25-29 | 128 | 113 | 115 | 149 | 173 | 151 | 97 | 134 | 1060 |
| 30-34 | 105 | 80 | 54 | 90 | 155 | 95 | 59 | 79 | 717 |
| 35-39 | 82 | 71 | 63 | 72 | 87 | 69 | 62 | 45 | 551 |
| 40-44 | 56 | 50 | 39 | 60 | 68 | 28 | 41 | 43 | 385 |
| 45-49 | 39 | 41 | 26 | 46 | 51 | 45 | 34 | 21 | 303 |
| 50-54 | 44 | 33 | 16 | 24 | 47 | 26 | 21 | 12 | 223 |
| 55-59 | 52 | 32 | 13 | 20 | 26 | 22 | 28 | 19 | 212 |
| 60-64 | 37 | 10 | 10 | 17 | 11 | 18 | 19 | 6 | 128 |
| 65-69 | 39 | 12 | 10 | 19 | 14 | 11 | 16 | 6 | 127 |
| 70-74 | 49 | 17 | 6 | 14 | 15 | 12 | 8 | 7 | 128 |
| 75-79 | 79 | 19 | 0 | 22 | 3 | 13 | 13 | 0 | 149 |
| 80-84 | 110 | 29 | 0 | 19 | 4 | 16 | 3 | 0 | 181 |
| 85-89 | 71 | 7 | 0 | 11 | 2 | 13 | 2 | 0 | 106 |
| 90-94 | 45 | 6 | 2 | 7 | 1 | 3 | 0 | 0 | 64 |
| 95 e.o. | 7 | 1 | 0 | 1 | 0 | 0 | 0 | 0 | 9 |
| Totaal | 1299 | 866 | 667 | 936 | 1061 | 967 | 666 | 571 | 7033 |

Bron: GBA

2.5.3 Binnenverhuizingen naar leeftijdsgroep en wijk van vertrek, 2004

| | Zuid | Oudorp | Overdie | West | Huiswaard | De Mare | Dlmr/Kdk | Centrum | totaal |
|---------------|-------------|------------|------------|------------|------------|-------------|------------|------------|-------------|
| 0-4 | 56 | 54 | 50 | 64 | 43 | 63 | 54 | 49 | 433 |
| 5-9 | 57 | 49 | 34 | 46 | 25 | 50 | 56 | 19 | 336 |
| 10-14 | 43 | 55 | 28 | 36 | 27 | 46 | 50 | 10 | 295 |
| 15-19 | 62 | 67 | 58 | 51 | 51 | 99 | 55 | 30 | 473 |
| 20-24 | 179 | 109 | 125 | 158 | 90 | 266 | 113 | 113 | 1153 |
| 25-29 | 158 | 103 | 122 | 139 | 100 | 191 | 88 | 159 | 1060 |
| 30-34 | 92 | 83 | 72 | 96 | 74 | 106 | 69 | 125 | 717 |
| 35-39 | 73 | 59 | 56 | 67 | 38 | 97 | 82 | 79 | 551 |
| 40-44 | 63 | 51 | 30 | 54 | 32 | 57 | 49 | 49 | 385 |
| 45-49 | 36 | 36 | 29 | 50 | 40 | 52 | 41 | 19 | 303 |
| 50-54 | 33 | 25 | 21 | 21 | 31 | 56 | 21 | 15 | 223 |
| 55-59 | 26 | 29 | 14 | 28 | 23 | 36 | 35 | 21 | 212 |
| 60-64 | 25 | 17 | 14 | 22 | 11 | 14 | 13 | 12 | 128 |
| 65-69 | 36 | 14 | 17 | 20 | 12 | 13 | 6 | 9 | 127 |
| 70-74 | 33 | 18 | 16 | 17 | 11 | 13 | 12 | 8 | 128 |
| 75-79 | 57 | 12 | 17 | 27 | 5 | 8 | 16 | 7 | 149 |
| 80-84 | 71 | 23 | 10 | 44 | 8 | 13 | 7 | 5 | 181 |
| 85-89 | 51 | 7 | 5 | 17 | 5 | 14 | 4 | 3 | 106 |
| 90-94 | 38 | 4 | 0 | 6 | 2 | 11 | 0 | 3 | 64 |
| 95 e.o. | 5 | 1 | 0 | 2 | 0 | 0 | 0 | 1 | 9 |
| Totaal | 1194 | 816 | 718 | 965 | 628 | 1205 | 771 | 736 | 7033 |

Bron: GBA

2.5.4 Saldo binnenverhuizingen naar wijk, 2004

| | vestigings | vertrekkers | saldo |
|------------------|------------|-------------|-------|
| Zuid | 1299 | 1194 | 105 |
| Oudorp | 866 | 816 | 50 |
| Overdie | 667 | 718 | -51 |
| West | 936 | 965 | -29 |
| Huiswaard | 1061 | 628 | 433 |
| De Mare | 967 | 1205 | -238 |
| Daalmeer/Koedijk | 666 | 771 | -105 |
| Centrum | 571 | 736 | -165 |

Bron: GBA

2.5.5 Binnenverhuizingen naar wijk, 2004

| Vertrek | vestiging | | | | | | | | totaal |
|------------------|-------------|------------|------------|------------|-------------|------------|------------|------------|-------------|
| | Zuid | Oudorp | Overdie | West | Huiswaard | De Mare | Dlmr/Kdk | Centrum | |
| Zuid | 516 | 95 | 132 | 150 | 96 | 73 | 41 | 91 | 1194 |
| Oudorp | 90 | 346 | 41 | 70 | 110 | 83 | 30 | 46 | 816 |
| Overdie | 157 | 72 | 211 | 72 | 75 | 60 | 42 | 29 | 718 |
| West | 174 | 67 | 70 | 318 | 112 | 100 | 58 | 66 | 965 |
| Huiswaard | 51 | 53 | 47 | 64 | 240 | 93 | 42 | 38 | 628 |
| De Mare | 110 | 99 | 65 | 101 | 198 | 360 | 193 | 79 | 1205 |
| Daalmeer/Koedijk | 44 | 63 | 42 | 67 | 144 | 138 | 239 | 34 | 771 |
| Centrum | 157 | 71 | 59 | 94 | 86 | 60 | 21 | 188 | 736 |
| Totaal | 1299 | 866 | 667 | 936 | 1061 | 967 | 666 | 571 | 7033 |

Bron: GBA

2.5.6 Vestiging en vertrek naar leeftijdsgroep en geslacht, 2004

| | vestiging | | | vertrek | | | migratie- saldo |
|---------------|-------------|-------------|-------------|-------------|-------------|-------------|--------------------|
| | mannen | vrouwen | totaal | mannen | vrouwen | totaal | |
| 0-4 | 159 | 151 | 310 | 154 | 175 | 329 | -19 |
| 5-9 | 93 | 91 | 184 | 138 | 171 | 309 | -125 |
| 10-14 | 98 | 87 | 185 | 136 | 97 | 233 | -48 |
| 15-19 | 167 | 223 | 390 | 174 | 265 | 439 | -49 |
| 20-24 | 448 | 566 | 1014 | 357 | 433 | 790 | 224 |
| 25-29 | 478 | 414 | 892 | 418 | 387 | 805 | 87 |
| 30-34 | 308 | 271 | 579 | 397 | 282 | 679 | -100 |
| 35-39 | 243 | 159 | 402 | 275 | 194 | 469 | -67 |
| 40-44 | 168 | 109 | 277 | 228 | 141 | 369 | -92 |
| 45-49 | 100 | 80 | 180 | 142 | 96 | 238 | -58 |
| 50-54 | 80 | 56 | 136 | 103 | 75 | 178 | -42 |
| 55-59 | 62 | 55 | 117 | 90 | 60 | 150 | -33 |
| 60-64 | 50 | 29 | 79 | 44 | 38 | 82 | -3 |
| 65-69 | 33 | 31 | 64 | 36 | 32 | 68 | -4 |
| 70-74 | 17 | 24 | 41 | 10 | 20 | 30 | 11 |
| 75-79 | 13 | 23 | 36 | 15 | 25 | 40 | -4 |
| 80-84 | 16 | 25 | 41 | 11 | 16 | 27 | 14 |
| 85-89 | 2 | 22 | 24 | 4 | 17 | 21 | 3 |
| 90-94 | 3 | 13 | 16 | 0 | 5 | 5 | 11 |
| 95 e.o. | 0 | 4 | 4 | 0 | 0 | 0 | 0 |
| Totaal | 2538 | 2433 | 4971 | 2732 | 2529 | 5261 | -290 |

Bron: GBA

2.5.7 Vestiging en vertrek naar wijk, 2004

| | gevestigd | | vertrokken | | migratiesaldo |
|------------------|-------------|------------|-------------|------------|---------------|
| | abs. | % | abs. | % | |
| Zuid | 665 | 13,4 | 638 | 12,1 | 27 |
| Oudorp | 456 | 9,2 | 544 | 10,3 | -88 |
| Overdie | 366 | 7,4 | 489 | 9,3 | -123 |
| West | 904 | 18,2 | 848 | 16,1 | 56 |
| Huiswaard | 628 | 12,6 | 451 | 8,6 | 177 |
| De Mare | 795 | 16,0 | 1030 | 19,6 | -235 |
| Daalmeer/Koedijk | 509 | 10,2 | 711 | 13,5 | -202 |
| Centrum | 648 | 13,0 | 550 | 10,5 | 98 |
| Totaal | 4971 | 100 | 5261 | 100 | -290 |

Bron: GBA

2.5.8 Vestiging en vertrek naar herkomst en bestemming, 2004

| | vestiging/herkomst | | vertrek/bestemming | | saldo |
|--------------------|--------------------|------|--------------------|------|-------|
| | aantal | % | aantal | % | |
| Noord-Kennemerland | 1544 | 31,1 | 1764 | 33,5 | -220 |
| Overig Nrd-Holland | 1702 | 34,2 | 1247 | 23,7 | 455 |
| Friesland | 58 | 1,2 | 59 | 1,1 | -1 |
| Groningen | 47 | 0,9 | 46 | 0,9 | 1 |
| Drenthe | 31 | 0,6 | 47 | 0,9 | -16 |
| Overijssel | 91 | 1,8 | 50 | 1,0 | 41 |
| Flevoland | 53 | 1,1 | 55 | 1,0 | -2 |
| Gelderland | 97 | 2,0 | 64 | 1,2 | 33 |
| Utrecht | 96 | 1,9 | 105 | 2,0 | -9 |
| Zuid-Holland | 268 | 5,4 | 226 | 4,3 | 42 |
| Zeeland | 13 | 0,3 | 6 | 0,1 | 7 |
| Noord-Brabant | 111 | 2,2 | 80 | 1,5 | 31 |
| Limburg | 61 | 1,2 | 38 | 0,7 | 23 |
| Buitenland | 507 | 10,2 | 409 | 7,8 | 98 |
| Onbekend | 292 | 5,9 | 1065 | 20,2 | -773 |
| Totaal | 4971 | 100 | 5261 | 100 | -290 |

Bron: GBA

2.6 Bevolkingsprognose

2.6.1 Verwachte bevolkingsontwikkeling (abs. en index 2005=100)

naar leeftijdsgroep op basis van 50% van de woningbouwplanning, 1 januari

| | 2005 | | 2007 | | 2009 | | 2011 | | 2013 | | 2015 | | 2017 | | 2019 | |
|---------------|--------------|------------|--------------|--------------|--------------|--------------|--------------|--------------|--------------|--------------|--------------|--------------|---------------|--------------|---------------|--------------|
| | abs | index | abs | index | abs | index | abs | index | abs | index | abs | index | abs | index | abs | index |
| 0-4 | 5695 | 100 | 5795 | 101,8 | 6001 | 105,4 | 6008 | 105,5 | 5976 | 104,9 | 5935 | 104,2 | 5881 | 103,3 | 5845 | 102,6 |
| 5-9 | 5137 | 100 | 5279 | 102,8 | 5547 | 108,0 | 5621 | 109,4 | 5666 | 110,3 | 5654 | 110,1 | 5654 | 110,1 | 5651 | 110,0 |
| 10-14 | 5539 | 100 | 5287 | 95,5 | 5221 | 94,3 | 5234 | 94,5 | 5352 | 96,6 | 5451 | 98,4 | 5514 | 99,5 | 5556 | 100,3 |
| 15-19 | 5789 | 100 | 5783 | 99,9 | 5733 | 99,0 | 5533 | 95,6 | 5270 | 91,0 | 5208 | 90,0 | 5311 | 91,7 | 5443 | 94,0 |
| 20-24 | 6088 | 100 | 6119 | 100,5 | 6446 | 105,9 | 6243 | 102,5 | 6038 | 99,2 | 5825 | 95,7 | 5800 | 95,3 | 5821 | 95,6 |
| 25-29 | 6787 | 100 | 7049 | 103,9 | 7561 | 111,4 | 7473 | 110,1 | 7305 | 107,6 | 7140 | 105,2 | 7141 | 105,2 | 7152 | 105,4 |
| 30-34 | 7488 | 100 | 7358 | 98,3 | 7597 | 101,5 | 7719 | 103,1 | 7665 | 102,4 | 7584 | 101,3 | 7452 | 99,5 | 7408 | 98,9 |
| 35-39 | 7457 | 100 | 7702 | 103,3 | 7902 | 106,0 | 7531 | 101,0 | 7399 | 99,2 | 7385 | 99,0 | 7338 | 98,4 | 7309 | 98,0 |
| 40-44 | 7245 | 100 | 7242 | 100,0 | 7343 | 101,4 | 7579 | 104,6 | 7649 | 105,6 | 7411 | 102,3 | 7247 | 100,0 | 7159 | 98,8 |
| 45-49 | 7125 | 100 | 6993 | 98,1 | 7182 | 100,8 | 7088 | 99,5 | 7102 | 99,7 | 7149 | 100,3 | 7302 | 102,5 | 7314 | 102,7 |
| 50-54 | 6866 | 100 | 6998 | 101,9 | 6951 | 101,2 | 6897 | 100,5 | 6815 | 99,3 | 6853 | 99,8 | 6864 | 100,0 | 6867 | 100,0 |
| 55-59 | 6392 | 100 | 6588 | 103,1 | 6622 | 103,6 | 6742 | 105,5 | 6752 | 105,6 | 6659 | 104,2 | 6549 | 102,5 | 6659 | 104,2 |
| 60-64 | 4438 | 100 | 5083 | 114,5 | 5843 | 131,7 | 6282 | 141,6 | 6163 | 138,9 | 6198 | 139,7 | 6325 | 142,5 | 6244 | 140,7 |
| 65-69 | 3410 | 100 | 3614 | 106,0 | 3928 | 115,2 | 4242 | 124,4 | 5055 | 148,2 | 5518 | 161,8 | 5689 | 166,8 | 5709 | 167,4 |
| 70-74 | 2933 | 100 | 2911 | 99,2 | 3030 | 103,3 | 3227 | 110,0 | 3404 | 116,1 | 3721 | 126,9 | 4201 | 143,2 | 4754 | 162,1 |
| 75-79 | 2589 | 100 | 2585 | 99,8 | 2496 | 96,4 | 2472 | 95,5 | 2512 | 97,0 | 2612 | 100,9 | 2755 | 106,4 | 2952 | 114,0 |
| 80-84 | 2014 | 100 | 1954 | 97,0 | 1973 | 98,0 | 1952 | 96,9 | 1893 | 94,0 | 1851 | 91,9 | 1858 | 92,3 | 1920 | 95,3 |
| 85-89 | 880 | 100 | 1033 | 117,4 | 1119 | 127,2 | 1115 | 126,7 | 1108 | 125,9 | 1084 | 123,2 | 1076 | 122,3 | 1047 | 119,0 |
| 90-94 | 330 | 100 | 310 | 93,9 | 328 | 99,4 | 354 | 107,3 | 392 | 118,8 | 403 | 122,1 | 398 | 120,6 | 402 | 121,8 |
| 95+ | 65 | 100 | 66 | 101,5 | 61 | 93,8 | 60 | 92,3 | 60 | 92,3 | 60 | 92,3 | 68 | 104,6 | 71 | 109,2 |
| totaal | 94267 | 100 | 95749 | 101,6 | 98884 | 104,9 | 99372 | 105,4 | 99576 | 105,6 | 99701 | 105,8 | 100423 | 106,5 | 101283 | 107,4 |

Bron: O&S (op basis van gegevens 1 januari 2005)

2.6.1a Prognose naar leeftijdsgroepering 2005-2019

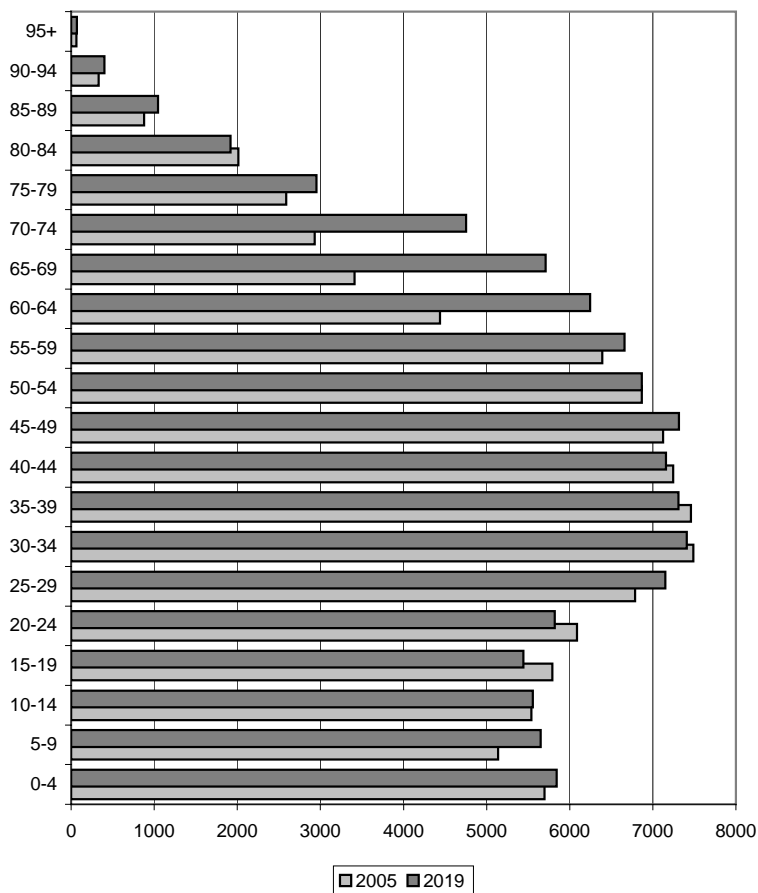

2.6.2 Prognose van de bevolking naar wijk op basis van 50% van de woningbouwplanning, 1 januari

| | 2005 | | 2007 | | 2009 | | 2011 | | 2013 | | 2015 | | 2017 | | 2019 | |
|---------------|--------------|------------|--------------|--------------|--------------|--------------|--------------|--------------|--------------|--------------|--------------|--------------|---------------|--------------|---------------|--------------|
| | abs | index | abs | index | abs | index | abs | index | abs | index | abs | index | abs | index | abs | index |
| Zuid | 14119 | 100 | 14376 | 101,8 | 14603 | 103,4 | 14583 | 103,3 | 14506 | 102,7 | 14445 | 102,3 | 14451 | 102,4 | 14465 | 102,5 |
| Oudorp | 12088 | 100 | 12250 | 101,3 | 13366 | 110,6 | 13367 | 110,6 | 13337 | 110,3 | 13303 | 110,1 | 13345 | 110,4 | 13360 | 110,5 |
| Overdie | 8019 | 100 | 8162 | 101,8 | 8840 | 110,2 | 8993 | 112,1 | 9096 | 113,4 | 9188 | 114,6 | 9333 | 116,4 | 9482 | 118,2 |
| West | 11830 | 100 | 12143 | 102,6 | 12474 | 105,4 | 12545 | 106,0 | 12590 | 106,4 | 12633 | 106,8 | 12742 | 107,7 | 13064 | 110,4 |
| Huiswaard | 9639 | 100 | 10621 | 110,2 | 10856 | 112,6 | 11020 | 114,3 | 11146 | 115,6 | 11249 | 116,7 | 11417 | 118,4 | 11557 | 119,9 |
| De Mare | 17142 | 100 | 16932 | 98,8 | 17031 | 99,4 | 17028 | 99,3 | 16998 | 99,2 | 16947 | 98,9 | 17012 | 99,2 | 17061 | 99,5 |
| Daalm./K'dijk | 14771 | 100 | 14627 | 99,0 | 14657 | 99,2 | 14634 | 99,1 | 14593 | 98,8 | 14524 | 98,3 | 14559 | 98,6 | 14586 | 98,7 |
| Centrum | 6503 | 100 | 6638 | 102,1 | 7057 | 108,5 | 7202 | 110,7 | 7310 | 112,4 | 7412 | 114,0 | 7564 | 116,3 | 7708 | 118,5 |
| totaal | 94111 | 100 | 95749 | 101,7 | 98884 | 105,1 | 99372 | 105,6 | 99576 | 105,8 | 99701 | 105,9 | 100423 | 106,7 | 101283 | 107,6 |

Bron: O&S (op basis van gegevens 1 januari 2005)

2.6.2a Prognose naar wijk 2005-2019

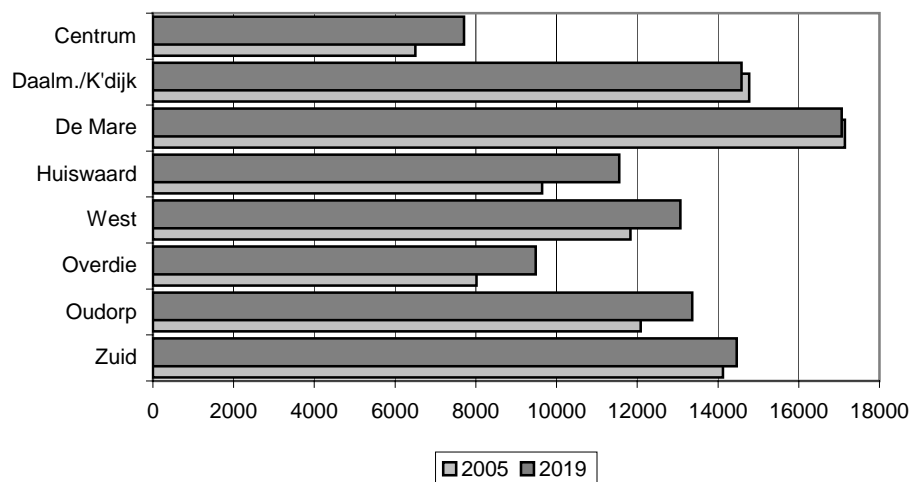

HOOFDSTUK 3

POLITIEK EN BESTUUR

3.1 Verkiezingen Europees Parlement

3.1.1 Verkiezingsuitslagen

| | 1989 | | 1994 | | 1999 | | 2004 | |
|--------------------------------|-------|-------|-------|-------|-------|-------|-------|-------|
| | abs. | % | abs. | % | abs. | % | abs. | % |
| Kiesgerechtigden | 64350 | | 67168 | | 68931 | | 70483 | |
| Uitgebrachte geldige stemmen | 26725 | 100,0 | 22879 | 100,0 | 18062 | 100,0 | 26471 | 100,0 |
| CDA | 7105 | 26,6 | 5221 | 22,8 | 3174 | 17,6 | 3993 | 15,1 |
| PvdA | 9644 | 36,1 | 7026 | 30,7 | 4700 | 26,0 | 8284 | 31,3 |
| VVD | 3754 | 14,0 | 3810 | 16,7 | 3267 | 18,1 | 2970 | 11,2 |
| GrLinks | 0 | 0,0 | 1447 | 6,3 | 3290 | 18,2 | 2791 | 10,5 |
| Chr. Unie - SGP | 549 | 2,1 | 634 | 2,8 | 444 | 2,5 | 456 | 1,7 |
| D66 | 1929 | 7,2 | 3039 | 13,3 | 1118 | 6,2 | 1134 | 4,3 |
| SP | 284 | 1,1 | 639 | 2,8 | 1724 | 9,5 | 2621 | 9,9 |
| Demo. Eur. | 0 | 0,0 | 0 | 0,0 | 0 | 0,0 | 49 | 0,2 |
| Leef. Eur. | 0 | 0,0 | 0 | 0,0 | 0 | 0,0 | 59 | 0,2 |
| P. v/h Noorden | 0 | 0,0 | 0 | 0,0 | 0 | 0,0 | 42 | 0,2 |
| Nieuw Rechts | 0 | 0,0 | 0 | 0,0 | 0 | 0,0 | 88 | 0,3 |
| Eur. Trans | 0 | 0,0 | 0 | 0,0 | 0 | 0,0 | 2191 | 8,3 |
| LPF | 0 | 0,0 | 0 | 0,0 | 0 | 0,0 | 682 | 2,6 |
| PvdD | 0 | 0,0 | 0 | 0,0 | 0 | 0,0 | 1077 | 4,1 |
| Respect.nu | 0 | 0,0 | 0 | 0,0 | 0 | 0,0 | 34 | 0,1 |
| CD | 231 | 0,9 | 254 | 1,1 | 95 | 0,5 | 0 | 0,0 |
| De Groenen | 0 | 0,0 | 700 | 3,1 | 0 | 0,0 | 0 | 0,0 |
| BT | 0 | 0,0 | 65 | 0,3 | 0 | 0,0 | 0 | 0,0 |
| LDG | 0 | 0,0 | 44 | 0,2 | 0 | 0,0 | 0 | 0,0 |
| EP | 0 | 0,0 | 0 | 0,0 | 140 | 0,8 | 0 | 0,0 |
| EVPN | 0 | 0,0 | 0 | 0,0 | 60 | 0,3 | 0 | 0,0 |
| Sala | 0 | 0,0 | 0 | 0,0 | 50 | 0,3 | 0 | 0,0 |
| GMO | 131 | 0,5 | 0 | 0,0 | 0 | 0,0 | 0 | 0,0 |
| Regenboog | 2973 | 11,1 | 0 | 0,0 | 0 | 0,0 | 0 | 0,0 |
| IDE | 125 | 0,5 | 0 | 0,0 | 0 | 0,0 | 0 | 0,0 |
| Uitgebrachte ongeldige stemmen | 159 | | 48 | | 60 | | 55 | |
| Totaal uitgebrachte stemmen | 26884 | | 22927 | | 18122 | | 26526 | |
| Opkomstpercentage (%) | 41,8 | | 34,1 | | 26,3 | | 37,6 | |

Bron: Sector Publiekszaken

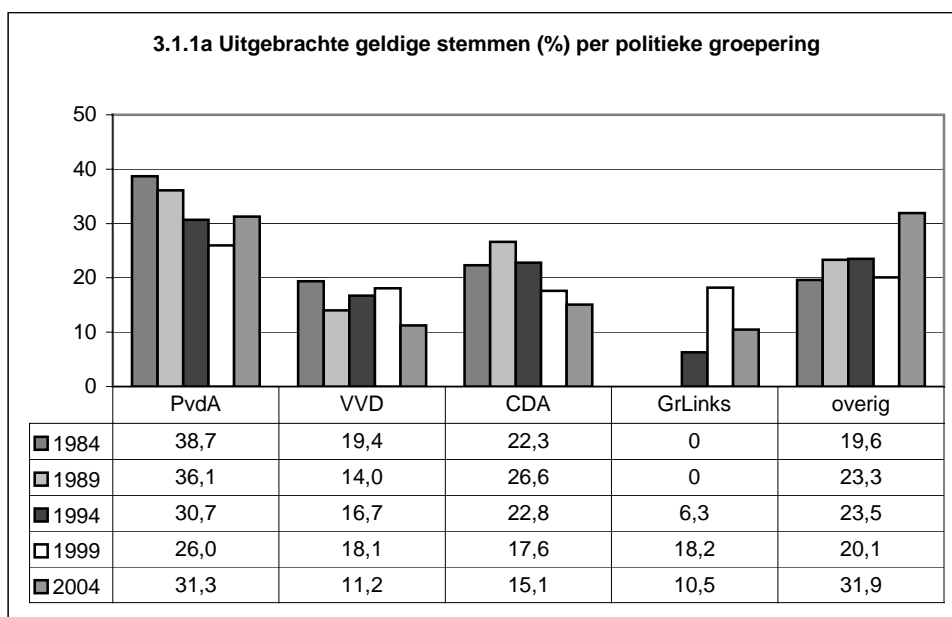

3.1.2 Uitgebrachte stemmen, kiesgerechtigden en opkomstpercentage naar stemdistrict, 2004

| Stem- district | PvdA | Gr- Links | VVD | CDA | SP | D66 | CUnie SGP | Eur Tr | LPF | PvdD | overig | stemmen | kiezers | opkomst- percentage |
|-------------------|-------------|--------------|-------------|-------------|-------------|-------------|--------------|-------------|------------|-------------|------------|--------------|--------------|------------------------|
| 1 | 153 | 70 | 102 | 90 | 71 | 45 | 8 | 54 | 7 | 30 | 15 | 645 | 1804 | 35,8 |
| 2 | 193 | 109 | 87 | 57 | 96 | 40 | 3 | 74 | 18 | 47 | 11 | 735 | 1900 | 38,7 |
| 5 | 195 | 31 | 33 | 83 | 68 | 11 | 5 | 21 | 18 | 16 | 10 | 491 | 2051 | 23,9 |
| 7 | 160 | 28 | 45 | 93 | 35 | 23 | 5 | 33 | 14 | 18 | 7 | 461 | 1470 | 31,4 |
| 8 | 188 | 27 | 23 | 144 | 53 | 4 | 4 | 26 | 14 | 10 | 8 | 501 | 1762 | 28,4 |
| 11 | 192 | 86 | 41 | 107 | 66 | 24 | 4 | 35 | 22 | 27 | 5 | 609 | 1600 | 38,1 |
| 13 | 201 | 106 | 71 | 142 | 70 | 29 | 11 | 74 | 15 | 38 | 14 | 771 | 1818 | 42,4 |
| 14 | 249 | 87 | 115 | 200 | 53 | 27 | 7 | 71 | 17 | 15 | 4 | 845 | 1850 | 45,7 |
| 15 | 245 | 24 | 52 | 136 | 46 | 12 | 5 | 48 | 10 | 20 | 10 | 608 | 1780 | 34,2 |
| 17 | 212 | 118 | 57 | 54 | 131 | 35 | 5 | 44 | 14 | 30 | 11 | 711 | 1894 | 37,5 |
| 18 | 118 | 70 | 63 | 70 | 55 | 26 | 5 | 45 | 12 | 33 | 6 | 503 | 1280 | 39,3 |
| 20 | 142 | 82 | 87 | 109 | 39 | 32 | 5 | 57 | 11 | 24 | 5 | 593 | 1272 | 46,6 |
| 21 | 172 | 62 | 112 | 104 | 35 | 20 | 2 | 45 | 8 | 29 | 7 | 596 | 1400 | 42,6 |
| 22 | 256 | 64 | 83 | 179 | 62 | 18 | 13 | 64 | 20 | 34 | 11 | 804 | 2254 | 35,7 |
| 24 | 236 | 47 | 115 | 185 | 48 | 21 | 14 | 74 | 23 | 25 | 11 | 799 | 1689 | 47,3 |
| 26 | 126 | 41 | 66 | 89 | 36 | 21 | 5 | 30 | 7 | 33 | 0 | 454 | 1213 | 37,4 |
| 27 | 229 | 97 | 75 | 94 | 62 | 27 | 19 | 77 | 12 | 26 | 6 | 724 | 1723 | 42,0 |
| 30 | 207 | 87 | 156 | 130 | 39 | 49 | 16 | 95 | 12 | 30 | 7 | 828 | 1570 | 52,7 |
| 31 | 59 | 29 | 15 | 18 | 50 | 12 | 0 | 14 | 7 | 12 | 1 | 217 | 765 | 28,4 |
| 32 | 216 | 63 | 161 | 176 | 40 | 44 | 17 | 86 | 20 | 19 | 8 | 850 | 1847 | 46,0 |
| 35 | 249 | 60 | 137 | 236 | 45 | 30 | 24 | 99 | 33 | 21 | 13 | 947 | 2080 | 45,5 |
| 36 | 227 | 66 | 62 | 108 | 86 | 21 | 15 | 50 | 21 | 30 | 4 | 690 | 1924 | 35,9 |
| 37 | 106 | 40 | 39 | 57 | 36 | 14 | 4 | 33 | 10 | 13 | 3 | 355 | 1043 | 34,0 |
| 39 | 220 | 75 | 102 | 101 | 56 | 30 | 8 | 62 | 28 | 27 | 9 | 718 | 1930 | 37,2 |
| 40 | 133 | 56 | 86 | 64 | 41 | 45 | 13 | 37 | 15 | 15 | 4 | 509 | 1552 | 32,8 |
| 41 | 239 | 106 | 46 | 96 | 72 | 28 | 22 | 83 | 14 | 34 | 5 | 745 | 2022 | 36,8 |
| 42 | 276 | 54 | 61 | 133 | 81 | 18 | 4 | 78 | 22 | 40 | 6 | 773 | 1920 | 40,3 |
| 43 | 213 | 80 | 42 | 57 | 102 | 30 | 11 | 46 | 17 | 28 | 6 | 632 | 1960 | 32,2 |
| 47 | 252 | 108 | 95 | 69 | 77 | 41 | 24 | 49 | 17 | 35 | 9 | 776 | 1946 | 39,9 |
| 48 | 179 | 43 | 55 | 56 | 72 | 29 | 21 | 34 | 15 | 33 | 9 | 546 | 1454 | 37,6 |
| 49 | 176 | 59 | 43 | 52 | 61 | 28 | 20 | 37 | 7 | 17 | 8 | 508 | 1337 | 38,0 |
| 50 | 100 | 34 | 15 | 25 | 60 | 13 | 4 | 20 | 7 | 19 | 9 | 306 | 1167 | 26,2 |
| 51 | 112 | 57 | 35 | 45 | 50 | 17 | 3 | 19 | 10 | 22 | 5 | 375 | 1002 | 37,4 |
| 52 | 249 | 97 | 70 | 67 | 73 | 36 | 19 | 63 | 28 | 13 | 14 | 729 | 1983 | 36,8 |
| 54 | 265 | 52 | 77 | 138 | 51 | 34 | 12 | 59 | 20 | 27 | 18 | 753 | 2122 | 35,5 |
| 56 | 220 | 78 | 49 | 63 | 78 | 24 | 11 | 55 | 16 | 27 | 8 | 629 | 1864 | 33,7 |
| 58 | 161 | 47 | 29 | 25 | 46 | 20 | 10 | 40 | 19 | 21 | 6 | 424 | 1160 | 36,6 |
| 59 | 208 | 100 | 53 | 66 | 68 | 26 | 13 | 42 | 13 | 36 | 6 | 631 | 1619 | 39,0 |
| 60 | 183 | 57 | 54 | 44 | 64 | 21 | 14 | 28 | 16 | 23 | 6 | 510 | 1503 | 33,9 |
| 63 | 289 | 68 | 100 | 67 | 102 | 31 | 18 | 62 | 30 | 21 | 10 | 798 | 2188 | 36,5 |
| 64 | 258 | 54 | 79 | 88 | 80 | 31 | 22 | 71 | 19 | 35 | 6 | 743 | 1888 | 39,4 |
| 65 | 220 | 72 | 82 | 76 | 65 | 47 | 13 | 57 | 24 | 24 | 6 | 686 | 1877 | 36,5 |
| Totaal | 8284 | 2791 | 2970 | 3993 | 2621 | 1134 | 458 | 2191 | 682 | 1077 | 327 | 26528 | 70483 | 37,6 |

Bron: Sector Publiekszaken

3.2 Verkiezingen Tweede Kamer der Staten-Generaal

3.2.1 Verkiezingsuitslagen

| | 1998 | | 2002 | | 2003 | |
|--------------------------------|-------|-------|-------|-------|-------|-------|
| | abs. | % | abs. | % | abs. | % |
| Kiesgerechtigden | 68606 | | 69192 | | 69528 | |
| Uitgebrachte geldige stemmen | 50026 | 100,0 | 54653 | 100,0 | 54570 | 100,0 |
| PvdA | 15782 | 31,5 | 10041 | 18,4 | 17845 | 32,7 |
| CDA | 6106 | 12,2 | 11079 | 20,3 | 10902 | 20,0 |
| VVD | 11822 | 23,6 | 8284 | 15,2 | 9489 | 17,4 |
| SP | 2570 | 5,1 | 4850 | 8,9 | 4697 | 8,6 |
| GrLinks | 5774 | 11,5 | 5736 | 10,5 | 4332 | 7,9 |
| LPF | 0 | 0,0 | 8557 | 15,7 | 2977 | 5,5 |
| D66 | 5426 | 10,8 | 3592 | 6,6 | 2754 | 5,0 |
| ChrUnie | 0 | 0,0 | 676 | 1,2 | 572 | 1,0 |
| PvdD | 0 | 0,0 | 0 | 0,0 | 334 | 0,6 |
| LeefbNed | 0 | 0,0 | 1310 | 2,4 | 287 | 0,5 |
| Overige partijen | 2546 | 5,1 | 528 | 1,0 | 381 | 0,7 |
| Uitgebrachte ongeldige stemmen | 67 | | 81 | | 75 | |
| Totaal uitgebrachte stemmen | 50093 | | 54734 | | 54645 | |
| Opkomstpercentage (%) | 73,0 | | 79,1 | | 78,6 | |

Bron: Sector Publiekszaken

3.2.1a Uitgebrachte geldige stemmen, 2003

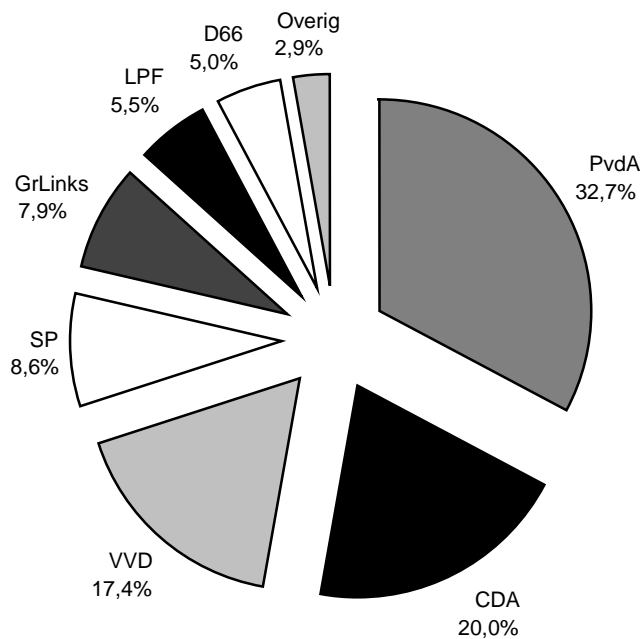

3.2.2 Uitgebrachte stemmen, kiesgerechtigden en opkomstpercentage naar stemdistrict, 2003

| Stem- district | PvdA | CDA | VVD | SP | GL | LPF | D66 | CU | PvdD | LN | overig* | blanco/ ongeldig | stem- men | kiezers | opkomst- percent. |
|-------------------|--------------|--------------|-------------|-------------|-------------|-------------|-------------|------------|------------|------------|------------|---------------------|--------------|--------------|----------------------|
| 1 | 408 | 248 | 351 | 139 | 115 | 65 | 89 | 12 | 12 | 7 | 5 | 4 | 1455 | 1806 | 80,6 |
| 2 | 405 | 201 | 345 | 154 | 184 | 58 | 112 | 4 | 14 | 8 | 5 | 0 | 1490 | 1866 | 79,8 |
| 5 | 525 | 171 | 101 | 163 | 88 | 144 | 31 | 3 | 16 | 12 | 35 | 2 | 1291 | 2072 | 62,3 |
| 7 | 332 | 281 | 165 | 64 | 67 | 85 | 39 | 3 | 5 | 10 | 10 | 1 | 1062 | 1439 | 73,8 |
| 8 | 434 | 216 | 97 | 108 | 76 | 74 | 20 | 7 | 5 | 3 | 52 | 0 | 1092 | 1775 | 61,5 |
| 11 | 393 | 253 | 188 | 119 | 132 | 56 | 63 | 7 | 2 | 6 | 4 | 3 | 1226 | 1598 | 76,7 |
| 13 | 402 | 305 | 235 | 121 | 127 | 81 | 77 | 10 | 5 | 4 | 10 | 1 | 1378 | 1791 | 76,9 |
| 14 | 447 | 467 | 329 | 91 | 111 | 60 | 65 | 10 | 4 | 4 | 4 | 0 | 1592 | 1880 | 84,7 |
| 15 | 454 | 332 | 158 | 72 | 56 | 63 | 46 | 9 | 5 | 7 | 12 | 6 | 1220 | 1685 | 72,4 |
| 17 | 515 | 172 | 204 | 237 | 186 | 80 | 88 | 9 | 6 | 7 | 7 | 2 | 1513 | 1928 | 78,5 |
| 18 | 334 | 205 | 144 | 92 | 99 | 56 | 61 | 7 | 8 | 4 | 5 | 2 | 1017 | 1274 | 79,8 |
| 20 | 285 | 262 | 238 | 61 | 103 | 51 | 60 | 6 | 11 | 4 | 2 | 2 | 1085 | 1283 | 84,6 |
| 21 | 292 | 284 | 287 | 72 | 113 | 42 | 75 | 6 | 9 | 5 | 4 | 2 | 1191 | 1418 | 84,0 |
| 22 | 526 | 360 | 187 | 162 | 111 | 81 | 66 | 17 | 9 | 7 | 40 | 1 | 1567 | 2194 | 71,4 |
| 24 | 392 | 398 | 269 | 91 | 97 | 72 | 63 | 18 | 5 | 8 | 8 | 3 | 1424 | 1715 | 83,0 |
| 26 | 217 | 187 | 174 | 88 | 80 | 28 | 38 | 6 | 13 | 6 | 8 | 2 | 847 | 1120 | 75,6 |
| 27 | 459 | 277 | 252 | 97 | 141 | 50 | 90 | 15 | 9 | 1 | 7 | 1 | 1399 | 1626 | 86,0 |
| 30 | 353 | 316 | 407 | 58 | 96 | 86 | 123 | 15 | 4 | 1 | 3 | 0 | 1462 | 1650 | 88,6 |
| 31 | 181 | 65 | 63 | 83 | 54 | 51 | 31 | 0 | 4 | 4 | 1 | 2 | 539 | 826 | 65,3 |
| 32 | 389 | 471 | 353 | 65 | 102 | 76 | 92 | 20 | 3 | 7 | 6 | 2 | 1586 | 1861 | 85,2 |
| 35 | 459 | 541 | 376 | 85 | 111 | 106 | 92 | 28 | 4 | 5 | 5 | 5 | 1817 | 2081 | 87,3 |
| 36 | 540 | 303 | 175 | 167 | 107 | 75 | 51 | 19 | 7 | 4 | 13 | 4 | 1465 | 1941 | 75,5 |
| 37 | 255 | 184 | 125 | 64 | 63 | 50 | 35 | 6 | 5 | 2 | 4 | 4 | 797 | 1057 | 75,4 |
| 39 | 416 | 339 | 347 | 96 | 92 | 81 | 96 | 17 | 9 | 10 | 7 | 1 | 1511 | 1889 | 80,0 |
| 40 | 173 | 124 | 114 | 26 | 30 | 24 | 38 | 5 | 2 | 1 | 2 | 0 | 539 | 650 | 82,9 |
| 41 | 598 | 325 | 208 | 158 | 170 | 105 | 69 | 30 | 8 | 9 | 14 | 2 | 1696 | 2035 | 83,3 |
| 42 | 580 | 367 | 188 | 130 | 86 | 97 | 66 | 15 | 9 | 12 | 7 | 4 | 1561 | 1934 | 80,7 |
| 43 | 565 | 234 | 226 | 197 | 131 | 68 | 63 | 16 | 12 | 2 | 14 | 2 | 1530 | 1981 | 77,2 |
| 47 | 550 | 289 | 224 | 117 | 143 | 86 | 97 | 24 | 12 | 15 | 8 | 0 | 1565 | 1966 | 79,6 |
| 48 | 406 | 197 | 230 | 134 | 93 | 49 | 52 | 18 | 7 | 7 | 9 | 0 | 1202 | 1506 | 79,8 |
| 49 | 371 | 162 | 188 | 110 | 103 | 40 | 63 | 34 | 10 | 5 | 5 | 0 | 1091 | 1310 | 83,3 |
| 50 | 302 | 93 | 80 | 101 | 68 | 50 | 27 | 8 | 7 | 8 | 5 | 2 | 751 | 1167 | 64,4 |
| 51 | 261 | 104 | 124 | 96 | 79 | 43 | 39 | 6 | 4 | 7 | 4 | 1 | 768 | 981 | 78,3 |
| 52 | 556 | 235 | 253 | 152 | 142 | 96 | 96 | 19 | 9 | 14 | 8 | 7 | 1587 | 1964 | 80,8 |
| 54 | 605 | 325 | 268 | 123 | 92 | 98 | 86 | 21 | 9 | 8 | 6 | 0 | 1641 | 2131 | 77,0 |
| 56 | 529 | 229 | 213 | 143 | 138 | 92 | 48 | 19 | 17 | 9 | 10 | 1 | 1448 | 1847 | 78,4 |
| 58 | 367 | 128 | 169 | 103 | 102 | 64 | 73 | 17 | 11 | 6 | 4 | 0 | 1044 | 1405 | 74,3 |
| 59 | 526 | 206 | 211 | 104 | 104 | 84 | 57 | 13 | 18 | 9 | 8 | 0 | 1340 | 1638 | 81,8 |
| 60 | 471 | 147 | 173 | 131 | 84 | 55 | 39 | 21 | 8 | 9 | 4 | 2 | 1144 | 1521 | 75,2 |
| 63 | 520 | 266 | 335 | 124 | 103 | 89 | 83 | 20 | 9 | 5 | 10 | 0 | 1564 | 1955 | 80,0 |
| 64 | 551 | 308 | 366 | 100 | 78 | 83 | 70 | 18 | 5 | 17 | 4 | 2 | 1602 | 1884 | 85,0 |
| 65 | 501 | 325 | 349 | 99 | 75 | 83 | 85 | 14 | 3 | 8 | 2 | 2 | 1546 | 1878 | 82,3 |
| Totaal | 17845 | 10902 | 9489 | 4697 | 4332 | 2977 | 2754 | 572 | 334 | 287 | 381 | 75 | 54645 | 69528 | 78,6 |

Bron: Sector Publiekszaken

* DUURZ, PvdT, RATEL, SGP, NCPN en AVD

3.2.3. Verkiezingsuitslagen in Noord-Kennemerland, 2003

| | Alkmaar | Bergen | Castricum | Graaf-De Rijp | Heerhugowaard | Heiloo | Langedijk | Schermer |
|--------------------------------|---------|--------|-----------|---------------|---------------|--------|-----------|----------|
| Kiesgerechtigden | 69528 | 24402 | 24402 | 4714 | 34371 | 16932 | 18373 | 3607 |
| Uitgebrachte geldige stemmen | 54570 | 20856 | 23719 | 4197 | 27622 | 14480 | 15657 | 3163 |
| PvdA | 17845 | 4792 | 5524 | 946 | 7345 | 3439 | 3420 | 681 |
| VVD | 10902 | 5629 | 6857 | 1248 | 7536 | 4205 | 4846 | 1070 |
| GrLinks | 9489 | 5480 | 5546 | 1048 | 6245 | 3817 | 3660 | 716 |
| CDA | 4697 | 1126 | 1474 | 218 | 1246 | 670 | 833 | 169 |
| SP | 4332 | 1343 | 1546 | 201 | 1425 | 872 | 833 | 150 |
| D66 | 2977 | 1222 | 1076 | 203 | 1510 | 653 | 748 | 171 |
| AOV/OU | 2754 | 1250 | 1474 | 218 | 1246 | 918 | 822 | 143 |
| NHA/DG | 572 | 74 | 17 | 3 | 22,0 | 106 | 285 | 18 |
| NM | 334 | 125 | 125 | 34 | 144,0 | 72 | 68 | 19 |
| GPV/RPF/SGP | 287 | 108 | 96 | 22 | 203,0 | 49 | 80 | 12 |
| Overige | 381 | 67 | 75 | 11 | 124 | 79 | 62 | 14 |
| Uitgebrachte ongeldige stemmen | 75 | 17 | 14 | 0 | 26,0 | 17 | 15 | 3 |
| Totaal uitgebrachte stemmen | 54645 | 20873 | 23733 | 4197 | 27648 | 14497 | 15672 | 3166 |
| Opkomstpercentage | 78,6 | 85,5 | 97,3 | 89,0 | 80,4 | 85,6 | 85,3 | 87,8 |

Bron: Gemeente Den Helder, Afdeling Burgerzaken

3.3 Verkiezingen Provinciale Staten

3.3.1 Verkiezingsuitslagen

| | 1995 | | 1999 | | 2003 | |
|--------------------------------|-------|-------|-------|-------|-------|-------|
| | abs. | % | abs. | % | abs. | % |
| Kiesgerechtigden | 67240 | | 68704 | | 69677 | |
| Uitgebrachte geldige stemmen | 30701 | 100,0 | 28451 | 100,0 | 31651 | 100,0 |
| PvdA | 6550 | 21,3 | 6771 | 23,8 | 10343 | 32,7 |
| CDA | 5045 | 16,4 | 4514 | 15,9 | 5751 | 18,2 |
| VVD | 8206 | 26,7 | 6293 | 22,1 | 5413 | 17,1 |
| GrLi | 2860 | 9,3 | 4565 | 16,0 | 3332 | 10,5 |
| SP | 1338 | 4,4 | 2103 | 7,4 | 2791 | 8,8 |
| D66 | 3220 | 10,5 | 1772 | 6,2 | 1634 | 5,2 |
| LPF | 0 | 0,0 | 0 | 0,0 | 869 | 2,7 |
| CU-SG | 0 | 0,0 | 0 | 0,0 | 515 | 1,6 |
| OPVSP | 0 | 0,0 | 0 | 0,0 | 339 | 1,1 |
| LPP | 0 | 0,0 | 0 | 0,0 | 197 | 0,6 |
| Overige | 3482 | 11,3 | 2433 | 8,6 | 467 | 1,5 |
| Uitgebrachte ongeldige stemmen | 53 | | 58 | | 42 | |
| Totaal uitgebrachte stemmen | 30754 | | 28509 | | 31693 | |
| Opkomstpercentage(%) | 45,7 | | 41,5 | | 45,5 | |

Bron: Sector Publiekszaken

3.3.1a Uitgebrachte geldige stemmen (%) per politieke groepering

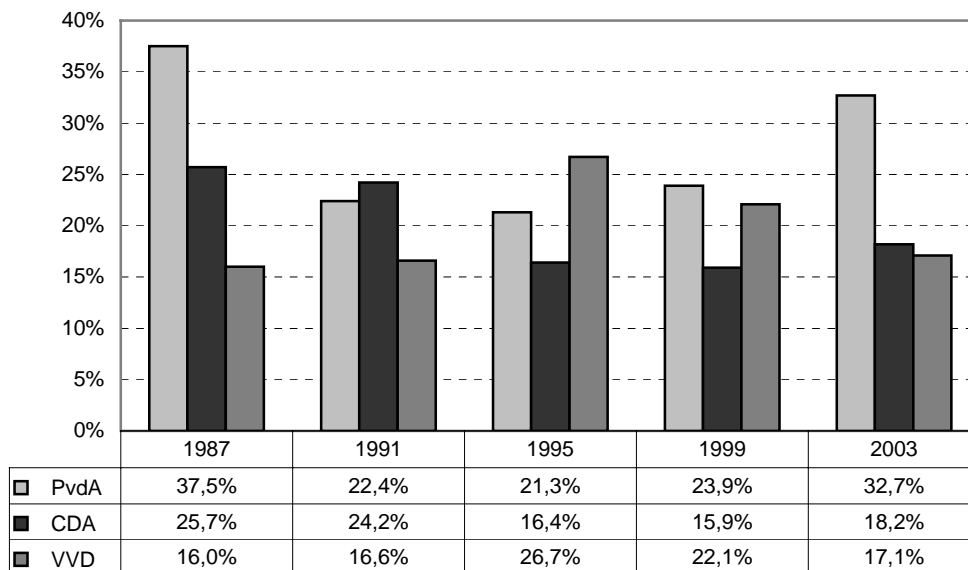

3.3.2 Uitgebrachte stemmen, kiesgerechtigden en opkomstpercentage naar stemdistrict, 2003

| Stem- district | PvdA | CDA | VVD | GrLi | SP | D66 | LPF | CU-SG | OPVSP | LPP | overig* | blanco/ ongeldig | stem- men | kiezers | opkomst- percent. |
|-------------------|--------------|-------------|-------------|-------------|-------------|-------------|------------|------------|------------|------------|------------|---------------------|--------------|--------------|----------------------|
| 1 | 192 | 114 | 177 | 95 | 63 | 54 | 20 | 7 | 12 | 7 | 10 | 6 | 757 | 1811 | 41,8 |
| 2 | 226 | 84 | 153 | 144 | 94 | 64 | 11 | 8 | 6 | 6 | 15 | 1 | 812 | 1861 | 43,6 |
| 5 | 259 | 78 | 59 | 46 | 94 | 15 | 29 | 5 | 7 | 4 | 8 | 2 | 606 | 2060 | 29,4 |
| 7 | 192 | 147 | 81 | 44 | 30 | 23 | 33 | 0 | 12 | 3 | 4 | 0 | 569 | 1437 | 39,6 |
| 8 | 176 | 110 | 65 | 40 | 58 | 8 | 27 | 2 | 6 | 1 | 3 | 0 | 496 | 1773 | 28,0 |
| 11 | 222 | 161 | 94 | 92 | 65 | 35 | 17 | 6 | 8 | 6 | 12 | 1 | 719 | 1590 | 45,2 |
| 13 | 222 | 177 | 164 | 106 | 87 | 43 | 10 | 8 | 7 | 3 | 15 | 3 | 845 | 1796 | 47,0 |
| 14 | 291 | 292 | 220 | 91 | 68 | 36 | 27 | 4 | 13 | 6 | 11 | 0 | 1059 | 1871 | 56,6 |
| 15 | 300 | 200 | 92 | 38 | 39 | 19 | 18 | 6 | 7 | 4 | 8 | 0 | 731 | 1690 | 43,3 |
| 17 | 288 | 73 | 125 | 145 | 157 | 45 | 19 | 8 | 6 | 2 | 14 | 1 | 883 | 1934 | 45,7 |
| 18 | 177 | 93 | 74 | 79 | 47 | 38 | 23 | 7 | 5 | 11 | 13 | 5 | 572 | 1280 | 44,7 |
| 20 | 201 | 154 | 150 | 78 | 32 | 37 | 12 | 6 | 4 | 5 | 6 | 0 | 685 | 1277 | 53,6 |
| 21 | 180 | 164 | 180 | 92 | 42 | 52 | 10 | 5 | 4 | 0 | 11 | 0 | 740 | 1416 | 52,3 |
| 22 | 316 | 194 | 140 | 77 | 80 | 28 | 23 | 12 | 13 | 3 | 13 | 0 | 899 | 2185 | 41,1 |
| 24 | 276 | 276 | 172 | 75 | 65 | 40 | 25 | 18 | 12 | 3 | 9 | 0 | 971 | 1713 | 56,7 |
| 26 | 158 | 121 | 97 | 60 | 52 | 31 | 9 | 11 | 10 | 1 | 14 | 1 | 565 | 1127 | 50,1 |
| 27 | 301 | 153 | 158 | 125 | 82 | 71 | 13 | 16 | 10 | 10 | 12 | 0 | 951 | 1707 | 55,7 |
| 30 | 252 | 180 | 288 | 80 | 43 | 98 | 25 | 14 | 8 | 3 | 10 | 2 | 1003 | 1599 | 62,7 |
| 31 | 86 | 34 | 22 | 41 | 41 | 15 | 7 | 0 | 2 | 3 | 9 | 3 | 263 | 818 | 32,2 |
| 32 | 275 | 275 | 246 | 86 | 39 | 58 | 28 | 22 | 7 | 7 | 18 | 2 | 1063 | 1855 | 57,3 |
| 35 | 319 | 361 | 222 | 84 | 77 | 52 | 35 | 29 | 22 | 6 | 20 | 1 | 1228 | 2075 | 59,2 |
| 36 | 336 | 158 | 123 | 80 | 111 | 33 | 28 | 18 | 16 | 3 | 12 | 2 | 920 | 1945 | 47,3 |
| 37 | 140 | 95 | 79 | 38 | 36 | 14 | 17 | 6 | 5 | 6 | 6 | 0 | 442 | 1054 | 41,9 |
| 39 | 246 | 174 | 201 | 79 | 42 | 59 | 37 | 13 | 8 | 8 | 15 | 1 | 883 | 1906 | 46,3 |
| 40 | 124 | 44 | 70 | 26 | 23 | 20 | 17 | 7 | 0 | 0 | 10 | 0 | 341 | 850 | 40,1 |
| 41 | 337 | 161 | 113 | 148 | 99 | 44 | 30 | 27 | 11 | 7 | 13 | 1 | 991 | 2034 | 48,7 |
| 42 | 331 | 204 | 106 | 64 | 84 | 40 | 32 | 20 | 24 | 6 | 13 | 1 | 925 | 1933 | 47,9 |
| 43 | 282 | 105 | 99 | 100 | 111 | 39 | 14 | 14 | 6 | 7 | 13 | 1 | 791 | 1981 | 39,9 |
| 47 | 307 | 130 | 155 | 130 | 78 | 54 | 21 | 21 | 11 | 10 | 11 | 1 | 929 | 1952 | 47,6 |
| 48 | 242 | 79 | 109 | 62 | 61 | 34 | 18 | 15 | 1 | 4 | 11 | 0 | 636 | 1488 | 42,7 |
| 49 | 208 | 74 | 78 | 67 | 53 | 33 | 12 | 27 | 5 | 6 | 10 | 0 | 573 | 1313 | 43,6 |
| 50 | 137 | 23 | 33 | 37 | 59 | 9 | 17 | 9 | 2 | 2 | 5 | 2 | 335 | 1165 | 28,8 |
| 51 | 160 | 51 | 66 | 52 | 57 | 20 | 7 | 7 | 4 | 0 | 5 | 0 | 429 | 987 | 43,5 |
| 52 | 273 | 115 | 142 | 116 | 85 | 55 | 24 | 17 | 7 | 3 | 7 | 0 | 844 | 1962 | 43,0 |
| 54 | 384 | 187 | 145 | 66 | 54 | 40 | 24 | 19 | 9 | 6 | 12 | 2 | 948 | 2127 | 44,6 |
| 56 | 290 | 105 | 113 | 93 | 103 | 21 | 25 | 13 | 7 | 11 | 10 | 0 | 791 | 1860 | 42,5 |
| 58 | 166 | 58 | 84 | 75 | 53 | 35 | 5 | 12 | 8 | 3 | 11 | 0 | 510 | 1158 | 44,0 |
| 59 | 271 | 88 | 118 | 91 | 70 | 39 | 21 | 12 | 6 | 3 | 13 | 1 | 733 | 1633 | 44,9 |
| 60 | 261 | 65 | 80 | 71 | 72 | 23 | 24 | 10 | 5 | 4 | 9 | 0 | 624 | 1522 | 41,0 |
| 63 | 316 | 120 | 184 | 95 | 85 | 65 | 23 | 23 | 12 | 5 | 17 | 0 | 945 | 2189 | 43,2 |
| 64 | 351 | 142 | 174 | 68 | 60 | 41 | 30 | 19 | 7 | 2 | 12 | 2 | 908 | 1869 | 48,6 |
| 65 | 272 | 132 | 162 | 56 | 40 | 54 | 22 | 12 | 4 | 7 | 17 | 0 | 778 | 1874 | 41,5 |
| Totaal | 10343 | 5751 | 5413 | 3332 | 2791 | 1634 | 869 | 515 | 339 | 197 | 467 | 42 | 31693 | 69677 | 45,5 |

Bron: Sector Publiekszaken

* Leef, Groen, NCPN, NTP en AsdA

3.3.3. Verkiezingsuitslagen in Noord-Kennemerland, 2003

| | Alkmaar | Bergen | Castricum | Graft-De Rijp | Heerhugowaard | Heiloo | Langedijk | Schermer |
|--------------------------------|---------|--------|-----------|---------------|---------------|--------|-----------|----------|
| Kiesgerechtigden | 67240 | 24410 | 26754 | 4706 | 34358 | 16933 | 18365 | 3608 |
| Uitgebrachte geldige stemmen | 30701 | 13088 | 15043 | 2601 | 14650 | 9976 | 9203 | 2107 |
| PvdA | 6550 | 2914 | 3384 | 605 | 3938 | 2258 | 1907 | 478 |
| CDA | 5045 | 2829 | 3816 | 654 | 3619 | 2535 | 2706 | 606 |
| VVD | 8206 | 3587 | 3583 | 694 | 3429 | 2784 | 2120 | 564 |
| GrLi | 2860 | 1165 | 1803 | 170 | 973 | 749 | 756 | 134 |
| SP | 1338 | 580 | 655 | 125 | 675 | 346 | 380 | 69 |
| D66 | 3220 | 1149 | 973 | 185 | 742 | 675 | 510 | 92 |
| LPF | 0 | 371 | 347 | 72 | 392 | 161 | 225 | 69 |
| CU-SG | 0 | 77 | 107 | 6 | 325 | 90 | 348 | 14 |
| OPVSP | 0 | 142 | 90 | 29 | 215 | 62 | 84 | 23 |
| LPP | 0 | 75 | 89 | 17 | 102 | 38 | 31 | 23 |
| Overige | 3482 | 199 | 196 | 44 | 240 | 278 | 146 | 35 |
| Uitgebrachte ongeldige stemmen | 53 | 7 | 9 | 5 | 16,0 | 11 | 6 | 3 |
| Totaal uitgebrachte stemmen | 30754 | 13095 | 15052 | 2606 | 14666 | 9987 | 9209 | 2110 |
| Opkomstpercentage | 45,7 | 53,6 | 56,3 | 55,4 | 42,7 | 59,0 | 50,1 | 58,5 |

Bron: Gemeente Den Helder, Afdeling Burgerzaken

3.4 Verkiezingen gemeenteraad

3.4.1 Verkiezingsuitslagen

| | 1990 | | 1994 | | 1998 | | 2002 | |
|--------------------------------|-------|-------|-------|-------|-------|-------|-------|-------|
| | abs. | % | abs. | % | abs. | % | | |
| Kiesgerechtigden | 67217 | | 69494 | | 71207 | | 71409 | |
| Totaal volmachtstemmen | 3765 | | 4513 | | 4441 | | 4836 | |
| Uitgebrachte geldige stemmen | 36668 | 100,0 | 41602 | 100,0 | 38421 | 100,0 | 39493 | 100,0 |
| PvdA | 8560 | 23,3 | 7809 | 18,8 | 9072 | 23,7 | 7989 | 20,2 |
| OPA | 0 | 0,0 | 0 | 0,0 | 0 | 0,0 | 7779 | 19,7 |
| CDA | 7774 | 21,2 | 7134 | 17,1 | 5933 | 15,4 | 5734 | 14,5 |
| VVD | 3946 | 10,8 | 5237 | 12,6 | 6546 | 17,0 | 4631 | 11,7 |
| Leefbaar Alkmaar | 0 | 0,0 | 0 | 0,0 | 0 | 0,0 | 4386 | 11,1 |
| GrLinks | 4794 | 13,1 | 5397 | 13,0 | 5180 | 13,5 | 3567 | 9,0 |
| SP | 714 | 1,9 | 2780 | 6,7 | 4162 | 10,8 | 2939 | 7,4 |
| D66 | 5230 | 14,3 | 5188 | 12,5 | 2816 | 7,3 | 1763 | 4,5 |
| ChrUnie | 0 | 0,0 | 0 | 0,0 | 0 | 0,0 | 705 | 1,8 |
| Stadsbelang | 5146 | 14,0 | 5543 | 13,3 | 4133 | 10,8 | 0 | 0,0 |
| GPV | 504 | 1,4 | 663 | 1,6 | 579 | 1,5 | 0 | 0,0 |
| CP '86 | 0 | 0,0 | 1582 | 3,8 | 0 | 0,0 | 0 | 0,0 |
| S '93 | 0 | 0,0 | 269 | 0,6 | 0 | 0,0 | 0 | 0,0 |
| Uitgebrachte ongeldige stemmen | 135 | | 59 | | 72 | | 83 | |
| Totaal uitgebrachte stemmen | 36803 | | 41661 | | 38493 | | 39576 | |
| Opkomstpercentage(%) | 54,8 | | 59,9 | | 54,1 | | 55,4 | |

Bron: Sector Burgerzaken

3.4.1a Uitgebrachte geldige stemmen, 2002

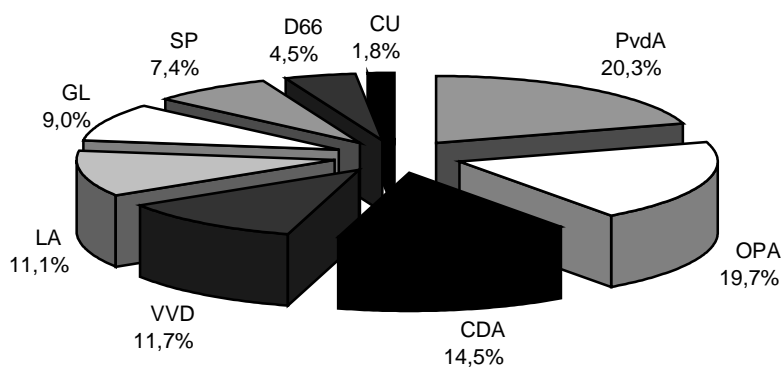

3.4.2 Uitgebrachte stemmen, kiesgerechtigden en opkomstpercentage naar stemdistrict, 2002

| Stem- district | PvdA | OPA | CDA | VVD | LA | GL | SP | D66 | CU | blanco | stemmen | kiezers | opkomst- percent. |
|-------------------|-------------|-------------|-------------|-------------|-------------|-------------|-------------|-------------|------------|-----------|--------------|--------------|----------------------|
| 1 | 89 | 135 | 67 | 91 | 32 | 55 | 39 | 29 | 6 | 1 | 544 | 990 | 54,9 |
| 2 | 137 | 191 | 52 | 87 | 55 | 92 | 50 | 37 | 4 | 3 | 708 | 1279 | 55,4 |
| 3 | 144 | 267 | 88 | 117 | 81 | 68 | 63 | 52 | 9 | 3 | 892 | 1732 | 51,5 |
| 5 | 248 | 193 | 145 | 47 | 133 | 84 | 68 | 12 | 10 | 5 | 945 | 2120 | 44,6 |
| 6 | 64 | 49 | 41 | 36 | 66 | 28 | 31 | 10 | 2 | 0 | 327 | 709 | 46,1 |
| 7 | 70 | 135 | 86 | 42 | 42 | 31 | 11 | 14 | 4 | 0 | 435 | 890 | 48,9 |
| 8 | 138 | 106 | 312 | 34 | 152 | 70 | 86 | 23 | 6 | 1 | 928 | 2053 | 45,2 |
| 11 | 110 | 191 | 95 | 22 | 56 | 47 | 48 | 12 | 8 | 2 | 591 | 1178 | 50,2 |
| 12 | 123 | 156 | 97 | 72 | 54 | 59 | 53 | 23 | 10 | 1 | 648 | 1153 | 56,2 |
| 13 | 114 | 143 | 126 | 106 | 72 | 76 | 41 | 43 | 11 | 3 | 735 | 1142 | 64,4 |
| 14 | 226 | 284 | 259 | 170 | 94 | 113 | 54 | 59 | 14 | 3 | 1276 | 1933 | 66,0 |
| 15 | 166 | 151 | 118 | 71 | 38 | 22 | 23 | 26 | 7 | 0 | 622 | 1051 | 59,2 |
| 16 | 101 | 60 | 93 | 15 | 57 | 12 | 24 | 10 | 5 | 1 | 378 | 711 | 53,2 |
| 17 | 155 | 160 | 51 | 52 | 79 | 90 | 88 | 32 | 3 | 1 | 711 | 1270 | 56,0 |
| 18 | 96 | 167 | 71 | 52 | 52 | 63 | 28 | 14 | 4 | 4 | 551 | 1052 | 52,4 |
| 19 | 207 | 212 | 125 | 105 | 72 | 107 | 55 | 50 | 4 | 2 | 939 | 1536 | 61,1 |
| 20 | 53 | 105 | 67 | 69 | 23 | 47 | 18 | 31 | 2 | 1 | 416 | 605 | 68,8 |
| 21 | 87 | 181 | 108 | 117 | 58 | 77 | 25 | 34 | 11 | 2 | 700 | 1204 | 58,1 |
| 22 | 255 | 187 | 243 | 108 | 174 | 82 | 111 | 35 | 21 | 1 | 1217 | 2375 | 51,2 |
| 24 | 198 | 186 | 247 | 147 | 108 | 65 | 55 | 32 | 13 | 1 | 1052 | 1737 | 60,6 |
| 26 | 110 | 113 | 108 | 88 | 59 | 52 | 52 | 35 | 15 | 2 | 634 | 1169 | 54,2 |
| 27 | 160 | 116 | 76 | 79 | 58 | 99 | 45 | 25 | 11 | 1 | 670 | 1023 | 65,5 |
| 29 | 159 | 129 | 102 | 141 | 74 | 104 | 51 | 66 | 13 | 0 | 839 | 1345 | 62,4 |
| 30 | 160 | 221 | 115 | 152 | 63 | 82 | 57 | 58 | 19 | 0 | 927 | 1485 | 62,4 |
| 31 | 78 | 58 | 64 | 27 | 41 | 59 | 50 | 22 | 2 | 4 | 405 | 1002 | 40,4 |
| 32 | 145 | 117 | 163 | 143 | 112 | 65 | 40 | 54 | 22 | 1 | 862 | 1333 | 64,7 |
| 33 | 115 | 85 | 163 | 90 | 87 | 29 | 37 | 23 | 13 | 3 | 645 | 927 | 69,6 |
| 35 | 174 | 114 | 277 | 101 | 204 | 62 | 39 | 29 | 25 | 2 | 1027 | 1535 | 66,9 |
| 36 | 107 | 136 | 65 | 44 | 48 | 55 | 55 | 18 | 9 | 0 | 537 | 910 | 59,0 |
| 37 | 70 | 134 | 122 | 72 | 45 | 42 | 30 | 13 | 13 | 0 | 541 | 911 | 59,4 |
| 38 | 100 | 108 | 87 | 28 | 72 | 38 | 59 | 4 | 20 | 1 | 517 | 1102 | 46,9 |
| 39 | 219 | 292 | 150 | 133 | 172 | 98 | 58 | 31 | 16 | 3 | 1172 | 1994 | 58,8 |
| 40 | 17 | 13 | 12 | 10 | 8 | 18 | 6 | 4 | 1 | 2 | 91 | 156 | 58,3 |
| 41 | 160 | 119 | 89 | 42 | 103 | 38 | 54 | 18 | 34 | 1 | 658 | 1195 | 55,1 |
| 42 | 213 | 153 | 161 | 83 | 117 | 40 | 71 | 16 | 9 | 1 | 864 | 1490 | 58,0 |
| 43 | 277 | 111 | 109 | 82 | 76 | 126 | 79 | 56 | 14 | 3 | 933 | 1566 | 59,6 |
| 44 | 180 | 163 | 72 | 85 | 100 | 82 | 108 | 37 | 26 | 3 | 856 | 1710 | 50,1 |
| 46 | 220 | 130 | 102 | 121 | 93 | 97 | 47 | 60 | 19 | 0 | 889 | 1444 | 61,6 |
| 47 | 168 | 140 | 87 | 78 | 71 | 82 | 73 | 39 | 12 | 3 | 753 | 1474 | 51,1 |
| 48 | 147 | 188 | 64 | 109 | 74 | 61 | 51 | 44 | 21 | 1 | 760 | 1307 | 58,1 |
| 49 | 137 | 171 | 71 | 56 | 62 | 67 | 62 | 51 | 26 | 0 | 703 | 1342 | 52,4 |
| 50 | 107 | 66 | 51 | 28 | 74 | 53 | 52 | 20 | 9 | 2 | 462 | 1214 | 38,1 |
| 51 | 109 | 87 | 52 | 53 | 57 | 65 | 76 | 24 | 4 | 1 | 528 | 1034 | 51,1 |
| 52 | 217 | 205 | 109 | 135 | 83 | 117 | 129 | 73 | 25 | 2 | 1095 | 2025 | 54,1 |
| 54 | 185 | 104 | 132 | 89 | 74 | 30 | 38 | 22 | 15 | 0 | 689 | 1314 | 52,4 |
| 56 | 218 | 118 | 83 | 124 | 114 | 120 | 97 | 60 | 13 | 1 | 948 | 1800 | 52,7 |
| 58 | 180 | 111 | 84 | 89 | 110 | 81 | 58 | 34 | 14 | 2 | 763 | 1403 | 54,4 |
| 59 | 143 | 94 | 60 | 63 | 122 | 59 | 52 | 24 | 17 | 2 | 636 | 1196 | 53,2 |
| 60 | 205 | 220 | 81 | 128 | 121 | 108 | 92 | 38 | 34 | 3 | 1030 | 1939 | 53,1 |
| 61 | 92 | 76 | 39 | 23 | 36 | 50 | 50 | 13 | 12 | 0 | 391 | 843 | 46,4 |
| 63 | 206 | 172 | 70 | 171 | 92 | 56 | 56 | 45 | 26 | 1 | 895 | 1635 | 54,7 |
| 64 | 244 | 237 | 123 | 184 | 130 | 75 | 72 | 63 | 20 | 1 | 1149 | 1926 | 59,7 |
| 65 | 186 | 219 | 100 | 220 | 136 | 69 | 72 | 66 | 22 | 2 | 1092 | 1940 | 56,3 |
| Totaal | 7989 | 7779 | 5734 | 4631 | 4386 | 3567 | 2939 | 1763 | 705 | 83 | 39576 | 71409 | 55,4 |

Bron: Sector Burgerzaken

3.5 Samenstelling gemeenteraad

3.5.1 Gemeenteraadsleden naar geslacht en politieke groepering, 1990-2002

| | 1990 | 1994 | 1998 | 2002 |
|-----------------------|-----------|-----------|-----------|-----------|
| PvdA | 9 | 7 | 9 | 8 |
| OPA | 0 | 0 | 0 | 8 |
| CDA | 8 | 7 | 6 | 6 |
| VVD | 4 | 5 | 6 | 4 |
| Leefbaar Alkmaar | 0 | 0 | 0 | 4 |
| GrLinks | 5 | 5 | 5 | 3 |
| SP | 0 | 2 | 4 | 3 |
| D66 | 6 | 5 | 3 | 1 |
| Overig | 5 | 6 | 4 | 0 |
| Totaal | 37 | 37 | 37 | 37 |
| PvdA | 6 | 5 | 5 | 4 |
| OPA | 0 | 0 | 0 | 5 |
| CDA | 6 | 5 | 5 | 4 |
| VVD | 4 | 4 | 4 | 3 |
| Leefbaar Alkmaar | 0 | 0 | 0 | 2 |
| GrLinks | 3 | 3 | 3 | 1 |
| SP | 0 | 1 | 2 | 2 |
| D66 | 5 | 4 | 3 | 1 |
| Overig | 3 | 5 | 4 | 0 |
| Totaal mannen | 27 | 27 | 26 | 22 |
| PvdA | 3 | 2 | 4 | 4 |
| OPA | 0 | 0 | 0 | 3 |
| CDA | 2 | 2 | 1 | 2 |
| VVD | 0 | 1 | 2 | 1 |
| Leefbaar Alkmaar | 0 | 0 | 0 | 2 |
| GrLinks | 2 | 2 | 2 | 2 |
| SP | 0 | 1 | 2 | 1 |
| D66 | 1 | 1 | 0 | 0 |
| Overig | 2 | 1 | 0 | 0 |
| Totaal vrouwen | 10 | 10 | 11 | 15 |

Bron: CBS

3.5.1a Gemeenteraadsleden naar politieke groepering

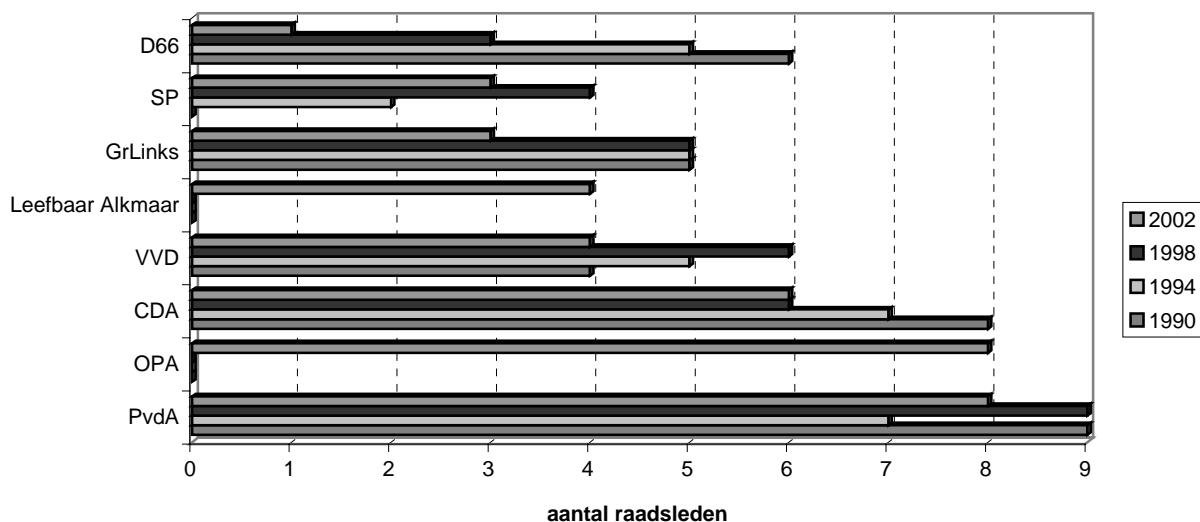

3.6 Referendum

3.6.1 Referendum Europese Grondwet, 2005

| Stemdistrict | stemmen voor | | stemmen tegen | | geldige stemmen | blanco stemmen | oproep kiezers | niet verschenen | opkomst- percentage |
|--------------------------------------|--------------|--------------|---------------|--------------|--------------------|-------------------|-------------------|--------------------|------------------------|
| | aantal | % | aantal | % | | | | | |
| 1 Stadhuis | 497 | 43,3% | 651 | 56,7% | 1148 | 8 | 1823 | 667 | 63,4% |
| 2 Buurthuis De Eenhoorn | 504 | 40,0% | 755 | 60,0% | 1259 | 15 | 1888 | 614 | 67,5% |
| 5 Buurthuis Oud Overdie | 230 | 21,1% | 861 | 78,9% | 1091 | 9 | 1998 | 898 | 55,1% |
| 7 Wijkcentrum Overdie | 275 | 34,8% | 516 | 65,2% | 791 | 3 | 1438 | 644 | 55,2% |
| 8 Kinderdagverblijf Het Rondeel | 253 | 31,2% | 558 | 68,8% | 811 | 3 | 1701 | 887 | 47,9% |
| 11 Ontmoetingsruimte Druckerstraat 1 | 354 | 36,2% | 624 | 63,8% | 978 | 11 | 1573 | 584 | 62,9% |
| 13 Huize Augustinus | 539 | 42,7% | 723 | 57,3% | 1262 | 11 | 1999 | 726 | 63,7% |
| 14 Kerkelijk Centrum 't Trefpunt | 527 | 40,7% | 768 | 59,3% | 1295 | 12 | 1843 | 536 | 70,9% |
| 15 Zorgcentrum De Kooimeer | 398 | 37,4% | 667 | 62,6% | 1065 | 8 | 1763 | 690 | 60,9% |
| 17 Cafe T (stationsrestaurant) | 405 | 33,2% | 816 | 66,8% | 1221 | 13 | 1843 | 609 | 67,0% |
| 18 Murmelius Gymnasium | 323 | 37,5% | 539 | 62,5% | 862 | 3 | 1320 | 455 | 65,5% |
| 20 Societeit K.B.O. | 433 | 46,5% | 499 | 53,5% | 932 | 6 | 1277 | 339 | 73,5% |
| 21 Verpleeghuis De Hout | 445 | 51,0% | 427 | 49,0% | 872 | 6 | 1315 | 437 | 66,8% |
| 22 De Vleugels | 437 | 32,8% | 897 | 67,2% | 1334 | 1 | 2211 | 876 | 60,4% |
| 24 De Middentogt | 541 | 46,1% | 632 | 53,9% | 1173 | 8 | 1697 | 516 | 69,6% |
| 26 Vrijheidskerk | 285 | 38,1% | 463 | 61,9% | 748 | 10 | 1218 | 460 | 62,2% |
| 27 Horizon College | 473 | 39,3% | 732 | 60,8% | 1205 | 7 | 1720 | 508 | 70,5% |
| 30 Nicolaas Beetsschool | 528 | 44,6% | 655 | 55,4% | 1183 | 5 | 1506 | 318 | 78,9% |
| 31 Buurthuis de Wachter | 168 | 30,8% | 378 | 69,2% | 546 | 3 | 853 | 304 | 64,4% |
| 32 Lauwershof | 608 | 48,2% | 654 | 51,8% | 1262 | 10 | 1821 | 549 | 69,9% |
| 35 De Oldeburgh | 598 | 41,2% | 855 | 58,8% | 1453 | 5 | 2033 | 575 | 71,7% |
| 36 Wijkcentrum De Vang | 372 | 30,2% | 862 | 69,9% | 1234 | 8 | 1924 | 682 | 64,6% |
| 37 De Prinsenhof | 226 | 35,5% | 410 | 64,5% | 636 | 1 | 1018 | 381 | 62,6% |
| 39 Wooncentrum De Biesbosch | 484 | 37,5% | 806 | 62,5% | 1290 | 6 | 1923 | 627 | 67,4% |
| 40 MFA Vroonermeer | 496 | 34,3% | 949 | 65,7% | 1445 | 7 | 2088 | 636 | 69,5% |
| 41 De Prinsenhof | 441 | 31,5% | 958 | 68,5% | 1399 | 6 | 1990 | 585 | 70,6% |
| 42 Wijkontmoetingscentrum Wijkwaard | 423 | 32,8% | 865 | 67,2% | 1288 | 9 | 1902 | 605 | 68,2% |
| 43 Gebouw Leger des Heils | 386 | 30,2% | 891 | 69,8% | 1277 | 2 | 1918 | 639 | 66,7% |
| 47 Montessorischool | 452 | 35,8% | 812 | 64,2% | 1264 | 15 | 1915 | 636 | 66,8% |
| 48 Basisschool De Vlieger | 295 | 28,9% | 726 | 71,1% | 1021 | 5 | 1439 | 413 | 71,3% |
| 49 Rudolf Steinerschool | 288 | 29,9% | 676 | 70,1% | 964 | 9 | 1332 | 359 | 73,1% |
| 50 Basisschool 't Baeken | 150 | 23,0% | 502 | 77,0% | 652 | 1 | 1162 | 509 | 56,2% |
| 51 Buurthuis 't Ambacht | 220 | 32,8% | 450 | 67,2% | 670 | 3 | 989 | 316 | 68,1% |
| 52 O.B.S. De Troubadour | 429 | 31,7% | 923 | 68,3% | 1352 | 11 | 1962 | 599 | 69,5% |
| 54 Het Rekerheem | 523 | 38,9% | 822 | 61,1% | 1345 | 3 | 2068 | 720 | 65,2% |
| 56 Basisschool De Oranjehof | 373 | 29,2% | 903 | 70,8% | 1276 | 6 | 1875 | 593 | 68,4% |
| 58 Brandweerkazerne Koedijk | 248 | 29,0% | 606 | 71,0% | 854 | 2 | 1233 | 377 | 69,4% |
| 59 De Rietschoot | 315 | 28,7% | 783 | 71,3% | 1098 | 10 | 1578 | 470 | 70,2% |
| 60 R-K B.S. De Gondelier | 261 | 26,4% | 729 | 73,6% | 990 | 9 | 1520 | 521 | 65,7% |
| 63 Wijkcentrum Daalmeer | 437 | 30,4% | 1001 | 69,6% | 1438 | 18 | 2181 | 725 | 66,8% |
| 64 De Hofstaete | 428 | 31,9% | 914 | 68,1% | 1342 | 9 | 1886 | 535 | 71,6% |
| 65 O.B.S. De Cocon | 442 | 33,1% | 895 | 66,9% | 1337 | 2 | 1884 | 545 | 71,1% |
| Totaal | 16510 | 35,4% | 30153 | 64,6% | 46663 | 299 | 70627 | 23665 | 66,5% |

Bron: Sector Publiekszaken

HOOFDSTUK 4

VOLKSHUISVESTING

4.1 Ontwikkeling van de woningvoorraad en bruto woningbezetting, 1 januari

| | woningen | | inwoners | bruto woningbezetting |
|-------------|--------------|------------------|--------------|--------------------------|
| | absoluut | index (1980=100) | | |
| 1961 | 11442 | 45,77 | 44125 | 3,86 |
| 1962 | 11890 | 47,56 | 44943 | 3,78 |
| 1963 | 12076 | 48,31 | 45479 | 3,77 |
| 1964 | 12214 | 48,86 | 46056 | 3,77 |
| 1965 | 13067 | 52,27 | 47512 | 3,64 |
| 1966 | 13447 | 53,79 | 48436 | 3,60 |
| 1967 | 13974 | 55,90 | 49561 | 3,55 |
| 1968 | 15079 | 60,32 | 51542 | 3,42 |
| 1969 | 15295 | 61,18 | 52140 | 3,41 |
| 1970 | 15538 | 62,15 | 52091 | 3,35 |
| 1971 | 15575 | 62,30 | 51643 | 3,32 |
| 1972 | 15780 | 63,12 | 50728 | 3,21 |
| 1973 | 18960 | 75,84 | 60375 | 3,18 |
| 1974 | 19868 | 79,48 | 61415 | 3,09 |
| 1975 | 20848 | 83,40 | 64363 | 3,09 |
| 1976 | 21372 | 85,49 | 65199 | 3,05 |
| 1977 | 22794 | 91,18 | 67554 | 2,96 |
| 1978 | 23462 | 93,85 | 69064 | 2,94 |
| 1979 | 23805 | 95,22 | 69067 | 2,90 |
| 1980 | 24999 | 100,00 | 71245 | 2,85 |
| 1981 | 26169 | 104,68 | 73766 | 2,82 |
| 1982 | 28531 | 114,13 | 77784 | 2,73 |
| 1983 | 30239 | 120,96 | 81015 | 2,68 |
| 1984 | 31749 | 127,00 | 83957 | 2,64 |
| 1985 | 33044 | 132,18 | 85385 | 2,58 |
| 1986 | 33751 | 135,01 | 86552 | 2,56 |
| 1987 | 34477 | 137,91 | 87033 | 2,52 |
| 1988 | 34985 | 139,95 | 88106 | 2,52 |
| 1989 | 35453 | 141,82 | 88584 | 2,50 |
| 1990 | 36184 | 144,74 | 89467 | 2,47 |
| 1991 | 36769 | 147,08 | 90778 | 2,47 |
| 1992 | 37466 | 149,87 | 91819 | 2,45 |
| 1993 | 37781 | 151,13 | 92465 | 2,45 |
| 1994 | 38085 | 152,35 | 92962 | 2,44 |
| 1995 | 38340 | 153,37 | 93011 | 2,43 |
| 1996 | 38816 | 155,27 | 93035 | 2,40 |
| 1997 | 39104 | 156,42 | 93004 | 2,38 |
| 1998 | 39533 | 158,14 | 92960 | 2,35 |
| 1999 | 39645 | 158,59 | 92902 | 2,34 |
| 2000 | 39891 | 159,57 | 92836 | 2,33 |
| 2001 | 40042 | 160,17 | 93022 | 2,32 |
| 2002 | 40185 | 160,75 | 92992 | 2,31 |
| 2003 | 41008 | 164,04 | 93390 | 2,28 |
| 2004 | 41826 | 167,31 | 94121 | 2,25 |
| 2005 | 41993 | 167,98 | 94158 | 2,24 |

Bron: Afdeling Bouw en Woningtoezicht, CBS (1961 t/m 1981)

CBS / Statline (1982 t/m 2005)

4.1a Bruto woningbezetting, 1960-2005

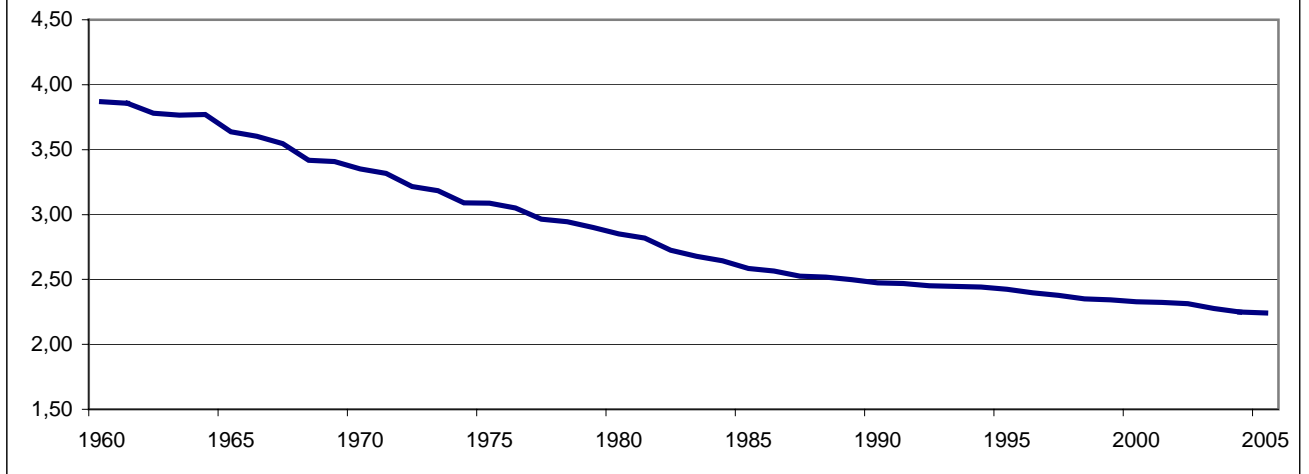

4.2 Ontwikkeling van de woningvoorraad per wijk, 1 januari

| | aantal inwoners | aantal woningen | bruto woningbezetting | | aantal inwoners | aantal woningen | bruto woningbezetting |
|------------------|--------------------|--------------------|--------------------------|-----------------|--------------------|--------------------|--------------------------|
| Zuid | | | | De Mare | | | |
| 1996 | 14011 | 5936 | 2,36 | 1996 | 18023 | 7262 | 2,48 |
| 1997 | 13976 | 5950 | 2,35 | 1997 | 17778 | 7274 | 2,44 |
| 1998 | 13987 | 6078 | 2,30 | 1998 | 17662 | 7321 | 2,41 |
| 1999 | 13986 | 6178 | 2,26 | 1999 | 17756 | 7338 | 2,42 |
| 2000 | 14079 | 6192 | 2,27 | 2000 | 17701 | 7338 | 2,41 |
| 2001 | 14108 | 6225 | 2,27 | 2001 | 17608 | 7338 | 2,40 |
| 2002 | 14068 | 6293 | 2,24 | 2002 | 17498 | 7338 | 2,38 |
| 2003 | 14046 | 6351 | 2,21 | 2003 | 17314 | 7339 | 2,36 |
| 2004 | 14119 | 6427 | 2,20 | 2004 | 17142 | 7337 | 2,34 |
| 2005 | 14194 | 6446 | 2,20 | 2005 | 16812 | 7334 | 2,29 |
| Oudorp | | | | Dlmr/Kdk | | | |
| 1996 | 12423 | 5058 | 2,46 | 1996 | 15300 | 5559 | 2,75 |
| 1997 | 12571 | 4923 | 2,55 | 1997 | 15313 | 5589 | 2,74 |
| 1998 | 12554 | 5026 | 2,50 | 1998 | 15380 | 5626 | 2,73 |
| 1999 | 12438 | 4915 | 2,53 | 1999 | 15334 | 5613 | 2,73 |
| 2000 | 12451 | 5121 | 2,43 | 2000 | 15402 | 5631 | 2,74 |
| 2001 | 12439 | 5008 | 2,48 | 2001 | 15426 | 5628 | 2,74 |
| 2002 | 12377 | 5197 | 2,38 | 2002 | 15299 | 5654 | 2,71 |
| 2003 | 12196 | 5087 | 2,40 | 2003 | 15017 | 5656 | 2,66 |
| 2004 | 12088 | 5081 | 2,38 | 2004 | 14771 | 5690 | 2,60 |
| 2005 | 12030 | 5143 | 2,34 | 2005 | 14595 | 5678 | 2,57 |
| Overdie | | | | Centrum | | | |
| 1996 | 7928 | 3446 | 2,30 | 1996 | 6222 | 3243 | 1,92 |
| 1997 | 7873 | 3445 | 2,29 | 1997 | 6265 | 3306 | 1,90 |
| 1998 | 7739 | 3455 | 2,24 | 1998 | 6412 | 3467 | 1,85 |
| 1999 | 7865 | 3459 | 2,27 | 1999 | 6340 | 3448 | 1,84 |
| 2000 | 7698 | 3427 | 2,25 | 2000 | 6336 | 3478 | 1,82 |
| 2001 | 7864 | 3582 | 2,20 | 2001 | 6359 | 3465 | 1,84 |
| 2002 | 7926 | 3607 | 2,20 | 2002 | 6381 | 3597 | 1,77 |
| 2003 | 8014 | 3639 | 2,20 | 2003 | 6488 | 3672 | 1,77 |
| 2004 | 8019 | 3615 | 2,22 | 2004 | 6503 | 3767 | 1,73 |
| 2005 | 7908 | 3591 | 2,20 | 2005 | 6490 | 3678 | 1,76 |
| West | | | | Totaal | | | |
| 1996 | 11286 | 5289 | 2,13 | 1996 | 93035 | 38816 | 2,40 |
| 1997 | 11473 | 5397 | 2,13 | 1997 | 93004 | 39104 | 2,38 |
| 1998 | 11519 | 5406 | 2,13 | 1998 | 92960 | 39533 | 2,35 |
| 1999 | 11566 | 5452 | 2,12 | 1999 | 92902 | 39645 | 2,34 |
| 2000 | 11575 | 5462 | 2,12 | 2000 | 92836 | 39894 | 2,33 |
| 2001 | 11630 | 5452 | 2,13 | 2001 | 93017 | 39939 | 2,33 |
| 2002 | 11740 | 5530 | 2,12 | 2002 | 92977 | 41104 | 2,26 |
| 2003 | 11625 | 5564 | 2,09 | 2003 | 93403 | 41592 | 2,25 |
| 2004 | 11830 | 5572 | 2,12 | 2004 | 94111 | 41938 | 2,24 |
| 2005 | 11874 | 5635 | 2,11 | 2005 | 94267 | 42071 | 2,24 |
| Huiswaard | | | | | | | |
| 1996 | 7842 | 3247 | 2,42 | | | | |
| 1997 | 7732 | 3246 | 2,38 | | | | |
| 1998 | 7639 | 3238 | 2,36 | | | | |
| 1999 | 7644 | 3244 | 2,36 | | | | |
| 2000 | 7599 | 3245 | 2,34 | | | | |
| 2001 | 7582 | 3241 | 2,34 | | | | |
| 2002 | 7688 | 3888 | 1,98 | | | | |
| 2003 | 8703 | 4284 | 2,03 | | | | |
| 2004 | 9639 | 4449 | 2,17 | | | | |
| 2005 | 10364 | 4566 | 2,27 | | | | |

Bron: GBA, Afdeling Belasting en Invordering, Gemeente Alkmaar

4.3 Woningen naar eigendomsverhouding en bruto woningbezetting per buurt en wijk, 1 januari 2005

| | koopwoningen | | huurwoningen | | woningen totaal | inwoners totaal | bruto woningbezetting |
|------------------|--------------|-------------|--------------|-------------|-----------------|-----------------|-----------------------|
| | aantal | % | aantal | % | | | |
| 10 | 194 | 22,4 | 671 | 77,6 | 865 | 2029 | 2,35 |
| 11 | 347 | 54,6 | 289 | 45,4 | 636 | 1387 | 2,18 |
| 12 | 491 | 45,6 | 585 | 54,4 | 1076 | 2224 | 2,07 |
| 13 | 72 | 13,8 | 449 | 86,2 | 521 | 886 | 1,70 |
| 14 | 404 | 63,9 | 228 | 36,1 | 632 | 1549 | 2,45 |
| 15 | 515 | 76,6 | 157 | 23,4 | 672 | 1545 | 2,30 |
| 16 | 374 | 84,6 | 68 | 15,4 | 442 | 1015 | 2,30 |
| 17 | 167 | 71,7 | 66 | 28,3 | 233 | 480 | 2,06 |
| 18 | 465 | 55,9 | 367 | 44,1 | 832 | 1725 | 2,07 |
| 19 | 474 | 88,3 | 63 | 11,7 | 537 | 1354 | 2,52 |
| Zuid | 3503 | 54,3 | 2943 | 45,7 | 6446 | 14194 | 2,20 |
| 20 | 762 | 83,9 | 146 | 16,1 | 908 | 2217 | 2,44 |
| 21 | 534 | 55,2 | 434 | 44,8 | 968 | 2303 | 2,38 |
| 22 | 610 | 73,9 | 215 | 26,1 | 825 | 2022 | 2,45 |
| 23 | 319 | 56,7 | 244 | 43,3 | 563 | 1191 | 2,12 |
| 24 | 147 | 14,5 | 867 | 85,5 | 1014 | 2250 | 2,22 |
| 25 | 155 | 75,2 | 51 | 24,8 | 206 | 524 | 2,54 |
| 26 | 298 | 57,9 | 217 | 42,1 | 515 | 1109 | 2,15 |
| 29 | 118 | 81,9 | 26 | 18,1 | 144 | 414 | 2,88 |
| Oudorp | 2943 | 57,2 | 2200 | 42,8 | 5143 | 12030 | 2,34 |
| 30 | 283 | 21,4 | 1038 | 78,6 | 1321 | 2993 | 2,27 |
| 31 | 199 | 58,2 | 143 | 41,8 | 342 | 593 | 1,73 |
| 32 | 118 | 9,0 | 1190 | 91,0 | 1308 | 3168 | 2,42 |
| 33 | 332 | 55,7 | 264 | 44,3 | 596 | 1088 | 1,83 |
| 38 | 10 | 55,6 | 8 | 44,4 | 18 | 39 | 2,17 |
| 39 | 1 | 16,7 | 5 | 83,3 | 6 | 27 | 4,50 |
| Overdie | 943 | 26,3 | 2648 | 73,7 | 3591 | 7908 | 2,20 |
| 40 | 509 | 28,8 | 1258 | 71,2 | 1767 | 4072 | 2,30 |
| 41 | 1038 | 59,5 | 708 | 40,5 | 1746 | 2896 | 1,66 |
| 42 | 386 | 66,4 | 195 | 33,6 | 581 | 1405 | 2,42 |
| 43 | 436 | 76,5 | 134 | 23,5 | 570 | 1319 | 2,31 |
| 44 | 468 | 51,3 | 444 | 48,7 | 912 | 2006 | 2,20 |
| 49 | 40 | 67,8 | 19 | 32,2 | 59 | 176 | 2,98 |
| West | 2877 | 51,1 | 2758 | 48,9 | 5635 | 11874 | 2,11 |
| 50 | 331 | 26,8 | 906 | 73,2 | 1237 | 2873 | 2,32 |
| 51 | 0 | 0,0 | 363 | 100,0 | 363 | 625 | 1,72 |
| 52 | 747 | 68,7 | 341 | 31,3 | 1088 | 2470 | 2,27 |
| 53 | 369 | 53,9 | 316 | 46,1 | 685 | 1489 | 2,17 |
| 54 | 908 | 76,2 | 284 | 23,8 | 1192 | 2905 | 2,44 |
| 55 | 1 | 100,0 | 0 | 0,0 | 1 | 2 | 2,00 |
| Huiswaard | 2356 | 51,6 | 2210 | 48,4 | 4566 | 10364 | 2,27 |
| 60 | 1067 | 64,4 | 591 | 35,6 | 1658 | 4067 | 2,45 |
| 61 | 752 | 54,3 | 633 | 45,7 | 1385 | 3272 | 2,36 |
| 62 | 906 | 64,3 | 504 | 35,7 | 1410 | 3425 | 2,43 |
| 63 | 954 | 62,3 | 577 | 37,7 | 1531 | 3589 | 2,34 |
| 64 | 280 | 20,7 | 1070 | 79,3 | 1350 | 2459 | 1,82 |
| De Mare | 3959 | 54,0 | 3375 | 46,0 | 7334 | 16812 | 2,29 |
| 70 | 809 | 71,0 | 331 | 29,0 | 1140 | 3086 | 2,71 |
| 71 | 454 | 31,6 | 984 | 68,4 | 1438 | 3152 | 2,19 |
| 72 | 571 | 54,3 | 480 | 45,7 | 1051 | 2677 | 2,55 |
| 73 | 648 | 61,4 | 407 | 38,6 | 1055 | 2754 | 2,61 |
| 74 | 748 | 75,6 | 242 | 24,4 | 990 | 2900 | 2,93 |
| 79 | 4 | 100,0 | 0 | 0,0 | 4 | 26 | 6,50 |
| Dlmr/Kdk | 3234 | 57,0 | 2444 | 43,0 | 5678 | 14595 | 2,57 |
| 80 | 615 | 46,6 | 706 | 53,4 | 1321 | 2135 | 1,62 |
| 81 | 587 | 49,4 | 602 | 50,6 | 1189 | 1993 | 1,68 |
| 82 | 710 | 72,0 | 276 | 28,0 | 986 | 2001 | 2,03 |
| 83 | 163 | 89,6 | 19 | 10,4 | 182 | 361 | 1,98 |
| Centrum | 2075 | 56,4 | 1603 | 43,6 | 3678 | 6490 | 1,76 |
| Totaal | 21890 | 52,0 | 20181 | 48,0 | 42071 | 94267 | 2,24 |

Bron: Afdeling Belasting en Invordering, Gemeente Alkmaar

4.4 Woningtype naar aantal en eigendomsverhouding per wijk, januari 2005

| | Zuid | | | | Huiswaard | | | |
|-------------------------------|-------------|-------------|-------------|--------------|-------------|-------------|-------------|--------------|
| | % huur | % koop | totaal abs | totaal % | % huur | % koop | totaal abs | totaal % |
| rij- of kopwoning | 30,5 | 69,5 | 3635 | 56,4 | 42,9 | 57,1 | 2810 | 61,5 |
| 2 onder 1 kap of vrijstaand | 13,4 | 86,6 | 449 | 7,0 | 9,9 | 90,1 | 171 | 3,7 |
| beneden- of bovenwoning | 30,4 | 40,8 | 350 | 5,4 | 64,3 | 35,7 | 14 | 0,3 |
| galerij- of portiekflatwoning | 77,0 | 23,0 | 1830 | 28,4 | 74,6 | 25,4 | 1116 | 24,4 |
| maisonette | 83,1 | 16,9 | 67 | 1,0 | 77,3 | 22,7 | 154 | 3,4 |
| appartement | 31,5 | 68,5 | 107 | 1,7 | 50,0 | 50,0 | 24 | 0,5 |
| overige woningtypen* | 37,5 | 62,5 | 8 | 0,1 | 5,8 | 94,2 | 277 | 6,1 |
| totaal | 45,7 | 54,3 | 6446 | 100,0 | 48,4 | 51,6 | 4566 | 100,0 |

| | Oudorp | | | | De Mare | | | |
|-------------------------------|-------------|-------------|-------------|--------------|-------------|-------------|-------------|--------------|
| | % huur | % koop | totaal abs | totaal % | % huur | % koop | totaal abs | totaal % |
| rij- of kopwoning | 27,5 | 72,5 | 2418 | 47,0 | 33,1 | 66,9 | 5196 | 70,8 |
| 2 onder 1 kap of vrijstaand | 14,0 | 86,0 | 1075 | 20,9 | 12,3 | 87,7 | 154 | 2,1 |
| beneden- of bovenwoning | 77,3 | 22,7 | 207 | 4,0 | 84,1 | 15,9 | 176 | 2,4 |
| galerij- of portiekflatwoning | 92,1 | 7,9 | 1271 | 24,7 | 86,0 | 14,0 | 1202 | 16,4 |
| maisonette | 100,0 | 0,0 | 34 | 0,7 | 83,4 | 16,6 | 525 | 7,2 |
| appartement | 41,9 | 58,1 | 31 | 0,6 | 21,5 | 78,5 | 65 | 0,9 |
| overige woningtypen* | 8,4 | 91,6 | 107 | 2,1 | 6,3 | 93,8 | 16 | 0,2 |
| totaal | 42,8 | 57,2 | 5143 | 100,0 | 46,0 | 54,0 | 7334 | 100,0 |

| | Overdie | | | | Daalmeer/Koedijk | | | |
|-------------------------------|-------------|-------------|-------------|--------------|------------------|-------------|-------------|--------------|
| | % huur | % koop | totaal abs | totaal % | % huur | % koop | totaal abs | totaal % |
| rij- of kopwoning | 67,7 | 32,3 | 1512 | 42,1 | 36,7 | 63,3 | 4051 | 71,3 |
| 2 onder 1 kap of vrijstaand | 36,1 | 63,9 | 72 | 2,0 | 12,7 | 87,3 | 726 | 12,8 |
| beneden- of bovenwoning | 69,2 | 30,8 | 65 | 1,8 | 100,0 | 0,0 | 22 | 0,4 |
| galerij- of portiekflatwoning | 78,8 | 21,2 | 1829 | 50,9 | 96,3 | 3,7 | 783 | 13,8 |
| maisonette | 100,0 | 0,0 | 107 | 3,0 | 98,6 | 1,4 | 69 | 1,2 |
| appartement | 0,0 | 0,0 | 0 | 0,0 | 0,0 | 0,0 | 0 | 0,0 |
| overige woningtypen* | 66,7 | 33,3 | 6 | 0,2 | 11,1 | 88,9 | 27 | 0,5 |
| totaal | 73,7 | 26,3 | 3591 | 100,0 | 43,0 | 57,0 | 5678 | 100,0 |

| | West | | | | Centrum | | | |
|-------------------------------|-------------|-------------|-------------|--------------|-------------|-------------|-------------|--------------|
| | % huur | % koop | totaal abs | totaal % | % huur | % koop | totaal abs | totaal % |
| rij- of kopwoning | 33,9 | 66,1 | 2740 | 48,6 | 28,5 | 71,5 | 1546 | 42,0 |
| 2 onder 1 kap of vrijstaand | 14,2 | 85,8 | 282 | 5,0 | 37,3 | 62,7 | 59 | 1,6 |
| beneden- of bovenwoning | 64,9 | 35,1 | 37 | 0,7 | 65,4 | 34,6 | 964 | 26,2 |
| galerij- of portiekflatwoning | 70,4 | 29,6 | 2446 | 43,4 | 47,3 | 52,7 | 877 | 23,8 |
| maisonette | 73,2 | 26,8 | 41 | 0,7 | 45,0 | 55,0 | 140 | 3,8 |
| appartement | 0,0 | 0,0 | 0 | 0,0 | 35,8 | 64,2 | 81 | 2,2 |
| overige woningtypen* | 13,5 | 86,5 | 89 | 1,6 | 27,3 | 72,7 | 11 | 0,3 |
| totaal | 48,9 | 51,1 | 5635 | 100,0 | 43,6 | 56,4 | 3678 | 100,0 |

| | Alkmaar totaal | | | |
|-------------------------------|----------------|-------------|--------------|--------------|
| | % huur | % koop | totaal abs | totaal % |
| rij- of kopwoning | 35,9 | 64,1 | 23908 | 56,8 |
| 2 onder 1 kap of vrijstaand | 14,3 | 85,7 | 2988 | 7,1 |
| beneden- of bovenwoning | 68,0 | 32,0 | 1835 | 4,4 |
| galerij- of portiekflatwoning | 78,0 | 22,0 | 11354 | 27,0 |
| maisonette | 80,6 | 19,4 | 1137 | 2,7 |
| appartement | 35,4 | 64,6 | 308 | 0,7 |
| overige woningtypen* | 9,6 | 90,4 | 541 | 1,3 |
| totaal | 48,0 | 52,0 | 42071 | 100,0 |

Bron: Afdeling Belasting en Invordering, Gemeente Alkmaar

* aangebouwde-, kwadrant-, patio-, socio- en geschakelde woningen, woning met winkel

4.5 Woningvoorraad* naar getaxeerde waarde per wijk en buurt, 1 januari 2005

| | gemiddelde WOZ**-waarde | | gemiddelde WOZ**-waarde | | gemiddelde WOZ**-waarde |
|---------------|----------------------------|------------------|----------------------------|-------------------------|----------------------------|
| Zuid | 202764 | Overdie | 132287 | De Mare | 153351 |
| 10 | 154040 | 30 | 126908 | 60 | 161361 |
| 11 | 171374 | 31 | 125874 | 61 | 146511 |
| 12 | 180029 | 32 | 124722 | 62 | 159533 |
| 13 | 142418 | 33 | 158587 | 63 | 163634 |
| 14 | 248274 | 38 | xxx | 64 | 132410 |
| 15 | 287519 | 39 | xxx | Daalmeer/Koedijk | 178052 |
| 16 | 279238 | West | 182122 | 70 | 188935 |
| 17 | 231682 | 40 | 160920 | 71 | 147813 |
| 18 | 164756 | 41 | 140065 | 72 | 191924 |
| 19 | 246298 | 42 | 218969 | 73 | 179394 |
| Oudorp | 200464 | 43 | 191672 | 74 | 192181 |
| 20 | 220644 | 44 | 259643 | 79 | xxx |
| 21 | 213182 | 49 | 408271 | Centrum | 191028 |
| 22 | 248712 | Huiswaard | 178447 | 80 | 194331 |
| 23 | 168135 | 50 | 161187 | 81 | 192161 |
| 24 | 139825 | 51 | 131419 | 82 | 158072 |
| 25 | 204155 | 52 | 171114 | 83 | 338198 |
| 26 | 172717 | 53 | 148388 | | |
| 29 | 358667 | 54 | 234562 | | |
| | | 55 | xxx | | |
| | | | | Totaal | 178088 |

Bron: Afdeling Belasting en Invordering, Gemeente Alkmaar

* excl. bedrijfswoningen

** gebaseerd op de Wet waardering onroerende zaken

xxx aantal woningen te gering om anonimiteit te kunnen garanderen

4.6 Prognose aantal woningen naar wijk, 2006-2020

| | 2006 | 2007 | 2008 | 2009 | 2010 | 2011 | 2012 | 2013 | 2014 | 2015 | 2016 | 2017 | 2018 | 2019 | 2020 |
|------------------|-------|-------|-------|-------|-------|-------|-------|-------|-------|-------|-------|-------|-------|-------|-------|
| Zuid | 6491 | 6549 | 6634 | 6654 | 6654 | 6654 | 6654 | 6654 | 6654 | 6654 | 6654 | 6654 | 6654 | 6654 | 6654 |
| Oudorp | 5143 | 5218 | 5253 | 5653 | 5659 | 5665 | 5671 | 5677 | 5683 | 5689 | 5695 | 5701 | 5707 | 5713 | 5719 |
| Overdie | 3591 | 3694 | 3766 | 3980 | 4010 | 4040 | 4070 | 4100 | 4130 | 4160 | 4190 | 4220 | 4250 | 4280 | 4310 |
| West | 5713 | 5763 | 5786 | 5901 | 5921 | 5941 | 5961 | 5981 | 6001 | 6021 | 6041 | 6061 | 6081 | 6201 | 6221 |
| Huiswaard | 4589 | 4656 | 4677 | 4727 | 4754 | 4781 | 4808 | 4835 | 4862 | 4889 | 4916 | 4943 | 4970 | 4997 | 5024 |
| De Mare | 7334 | 7364 | 7364 | 7402 | 7402 | 7402 | 7402 | 7402 | 7402 | 7402 | 7402 | 7402 | 7402 | 7402 | 7402 |
| Daalmeer/Koedijk | 5692 | 5701 | 5701 | 5734 | 5734 | 5734 | 5734 | 5734 | 5734 | 5734 | 5734 | 5734 | 5734 | 5734 | 5734 |
| Centrum | 3759 | 3798 | 3808 | 4025 | 4060 | 4095 | 4130 | 4165 | 4200 | 4234 | 4270 | 4305 | 4340 | 4375 | 4410 |
| Alkmaar | 42312 | 42743 | 42989 | 44076 | 44194 | 44312 | 44430 | 44548 | 44666 | 44783 | 44902 | 45020 | 45138 | 45356 | 45474 |

Bron: O&S

HOOFDSTUK 5

VOLKSGEZONDHEID

5.1 Aantal praktiserende geneeskundigen, 2000-2004

| | 2000 | 2001 | 2002 | 2003 | 2004 |
|--|------|------|------|------|------|
| Huisartsen | 36 | 39 | 39 | 40 | 39 |
| Tandartsen | 56 | 58 | 60 | 59 | 62 |
| Verloskundigen | 11 | 8 | 8 | 10 | 11 |
| Apothekers | 21 | 26 | 26 | 25 | 28 |
| Specialisten totaal | 136 | 141 | 141 | 161 | 170 |
| Specialisten verbonden aan het Medisch Centrum Alkmaar | | | | | |
| Algemene gezondheidszorg | * | * | * | 1 | 1 |
| Anesthesiologie | 11 | 12 | 12 | 12 | 11 |
| Cardiologie | 9 | 8 | 8 | 8 | 11 |
| Dermatologie en venerologie | 3 | 2 | 2 | 4 | 3 |
| Gastro-enterologie | 2 | 1 | 1 | 2 | 2 |
| Heelkunde | * | * | * | 11 | 11 |
| Inwendige geneeskunde | 7 | 11 | 11 | 11 | 12 |
| Keel-, neus- en oorheelkunde | 5 | 5 | 5 | 6 | 6 |
| Kindergeneeskunde | 7 | 7 | 7 | 7 | 8 |
| Longziekten en tuberculose | 5 | 5 | 5 | 6 | 6 |
| Medische microbiologie | 2 | 2 | 2 | 2 | 2 |
| Mondziekten en kaakchirurgie | 6 | 6 | 6 | 6 | 6 |
| Neurochirurgie | 1 | 2 | 2 | 3 | 3 |
| Neurologie | 6 | 6 | 6 | 7 | 7 |
| Nucleaire geneeskunde | 3 | 3 | 3 | 3 | 3 |
| Oogheelkunde | 6 | 6 | 6 | 6 | 6 |
| Orthodontie | 3 | 3 | 3 | 3 | 4 |
| Orthopedie | 6 | 6 | 6 | 6 | 9 |
| Pathologie | 5 | 6 | 6 | 5 | 5 |
| Plastische chirurgie | 3 | 3 | 3 | 3 | 3 |
| Psychiatrie | 5 | 5 | 5 | 6 | 1 |
| Radiologie | 11 | 11 | 11 | 11 | 11 |
| Radiotherapie | 2 | 3 | 3 | 3 | 3 |
| Reumatologie | 3 | 3 | 3 | 3 | 3 |
| Revalidatiegeneeskunde | 3 | 3 | 3 | 4 | 4 |
| Urologie | 3 | 3 | 3 | 3 | 4 |
| Verloskunde en gynaecologie | 8 | 8 | 8 | 8 | 9 |
| Specialisten verbonden aan Brijder Stichting Noord-Holland | | | | | |
| | 1 | 1 | 1 | 1 | 2 |
| Specialisten verbonden aan Triversum | | | | | |
| | 10 | 10 | 10 | 10 | 14 |

* onbekend

Bron: Geneeskundig adresboek

5.1a Praktiserende geneeskundigen, 2004

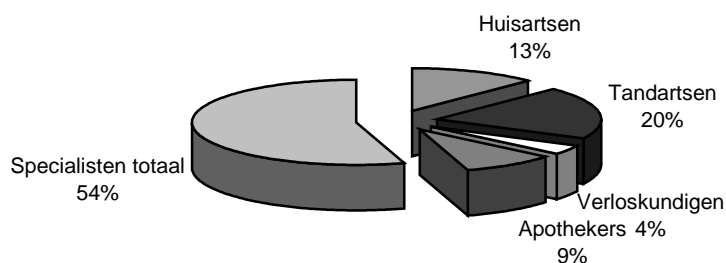

5.2 Kerngegevens Medisch Centrum Alkmaar, 1995-2004

| | 1995 | 1996 | 1997 | 1998 | 1999 | 2000 | 2001 | 2002 | 2003 | 2004 |
|--|--------|--------|--------|--------|--------|--------|--------|--------|--------|--------|
| Aantal erkende bedden | 913 | 913 | 913 | 913 | 913 | 913 | 913 | 913 | 913 | 913 |
| Aantal verpleegdagen | 218883 | 213477 | 197552 | 204219 | 200516 | 190490 | 192946 | 189217 | 195852 | 195349 |
| Bezettingspercentage | 67,2% | 65,3% | 62,5% | 64,6% | 63,6% | 58,9% | 60,8% | 59,7% | 61,7% | 61,4% |
| Gemiddelde klinische verpleegduur in dagen | 8,7 | 8,8 | 8,2 | 8,4 | 8,4 | 7,9 | 8,1 | 7,5 | 7,5 | 7,2 |
| Aantal opgenomen patiënten | 25154 | 24380 | 24041 | 24333 | 23862 | 24172 | 23878 | 25113 | 26154 | 26953 |
| Aantal opnamen per erkend bed | 27,6 | 26,7 | 26,3 | 26,7 | 26,1 | 26,5 | 26,2 | 27,5 | 28,6 | 29,5 |
| Aantal poliklinische dagbehandelingen | 8925 | 10231 | 10819 | 11552 | 12045 | 12882 | 13086 | 15600 | 16022 | 16075 |
| Aantal eerste polikliniekbezoeken | 85151 | 89741 | 95147 | 95221 | 130057 | 125867 | 126135 | 131882 | 137425 | 144767 |

Bron: Jaarverslag Medisch Centrum Alkmaar

5.2a Aantal verpleegdagen, opgenomen patiënten, poliklinische dagbehandelingen en eerste polikliniekbezoeken

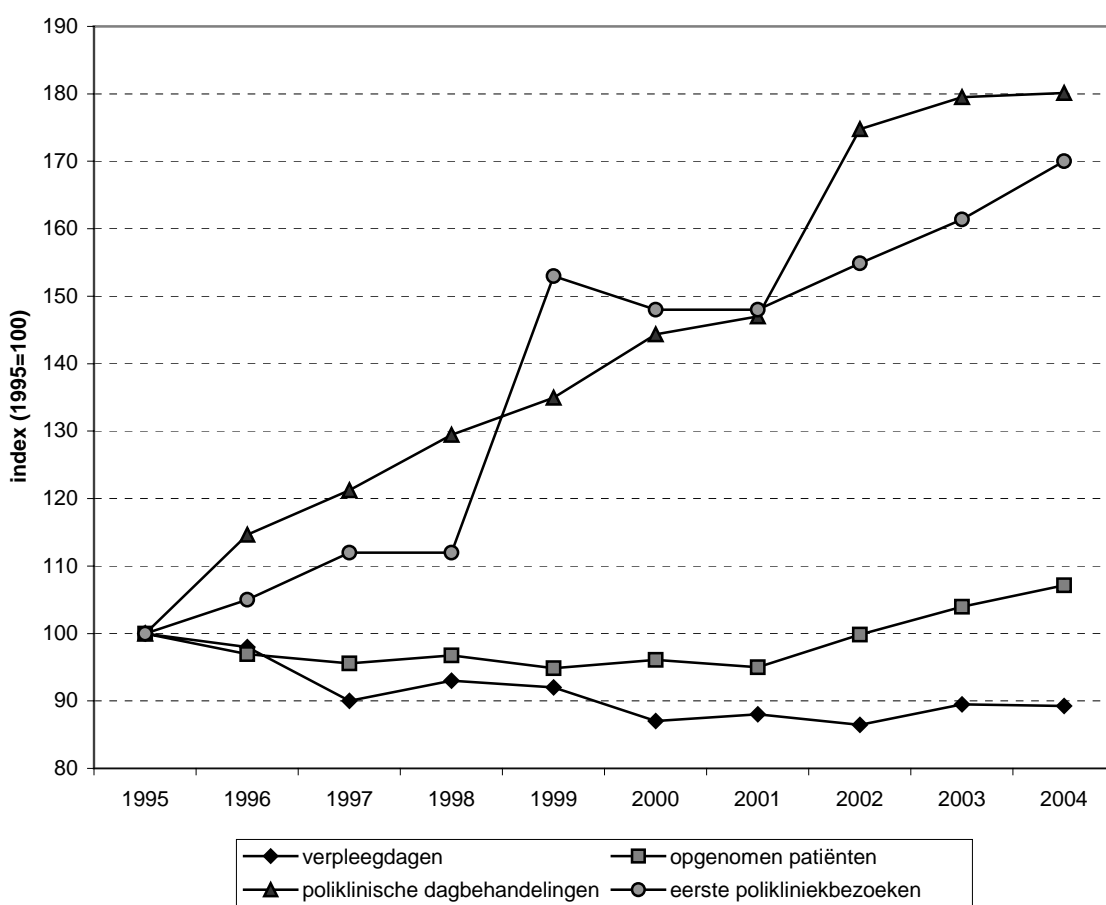

HOOFDSTUK 6

SOCIALE VOORZIENINGEN

6.1 Uitkeringen, 1999-2004

| | 1999 | 2000 | 2001 | 2002 | 2003 | 2004 |
|--|------|------|------|------|------|------|
| Gemiddeld cliëntenbestand | | | | | | |
| wwb (wet werk en bijstand; voorheen abw/algemene bijstandswet) | 2788 | 2530 | 2381 | 2289 | 2378 | 2469 |
| waarvan 6 jaar en ouder | . | . | . | . | . | 144 |
| ioaw (wet inkomensvoorziening oudere en gedeeltelijk arbeidsongeschikte werknemers) | 160 | 171 | 154 | 146 | 113 | 84 |
| ioaz (wet inkomensvoorziening oudere en gedeeltelijk arbeidsongeschikte zelfstandigen) | 12 | 11 | 11 | 10 | 8 | 7 |
| wik (wet inkomensvoorziening kunstenaars) | 30 | 46 | 52 | 54 | 42 | 73 |
| toeslagen jongerennormen | . | . | 28 | 25 | 32 | 40 |
| woonkostentoeslagen | . | . | 57 | 41 | 34 | 34 |
| pensionkosten | . | . | . | . | . | 26 |

Bron: Gemeenterekening 2004

6.2 Bijzondere bijstand, 2000-2004

| | 2000 | 2001 | 2002 | 2003 | 2004 |
|--|------|------|------|-------|------|
| Periodieke verstrekkingen (gemiddeld per maand) | | | | | |
| collectieve verzekering | 3630 | 3701 | 3708 | 3715 | 3606 |
| overige periodieke verstrekkingen | 518 | 494 | 478 | 469 | 497 |
| Enmalige verstrekkingen (totalen per jaar) | | | | | |
| participatiefonds | 2899 | 2691 | 2878 | 5070* | ..** |
| witgoedregeling | 468 | 765 | 606 | 683 | ..** |
| regeling duurzame gebruiksgoederen | . | 1038 | 1116 | 1123 | ..** |
| computer voor minima | . | . | 98 | 75 | ..** |
| participatiefonds 65+ | | | | | 347 |
| overige incidentele verstrekkingen | 1836 | 2096 | 2062 | 2155 | 2525 |
| leenbijstand | 80 | 113 | 157 | 214 | 146 |

* het aantal participatiefonds van 2003 is incidenteel hoger door een eenmalige ophoging van het budget waarmee 2214 cliënten zijn bereikt.

** met de invoering van de wet werk en bijstand per 1 januari 2004 zijn de categoriale verstrekkingen afgeschaft.

Bron: Gemeenterekening 2004

6.3 Wet Voorzieningen Gehandicapten, 1999-2004

| | 1999 | 2000 | 2001 | 2002 | 2003 | 2004 |
|---|------|-------|-------|-------|-------|--------|
| Verstrekkingen | | | | | | |
| (gemiddeld per maand) | | | | | | |
| fin. vervoerskostenvoorzieningen | 1390 | 445 | 401 | 355 | 327 | 308 |
| rolstoelen, etc. (lease) | 1129 | 1160 | 1282 | 1360 | 1506 | 1648 |
| inkomensvoorzieningen | 446 | 407 | 372 | 348 | 303 | 293 |
| (totalen per jaar) | | | | | | |
| OV-taxipas geïndiceerden | - | - | 1677 | 1890 | 2044 | 2210 |
| rolstoelen, etc. (aanpassingen) | 175 | 170 | 190 | 185 | 257 | 200 |
| Externe adviezen | 1320 | 821 | 320 | 420 | 468 | 420 |
| Gereedgemelde woningaanpassingen | 350 | 413 | 357 | 437 | 519 | 680 |
| Verhuiskostenvergoeding | 102 | 104 | 67 | 88 | 67 | 63 |
| Vervoerde personen OV-taxi | - | 37779 | 58888 | 76558 | 82889 | 105242 |

Bron: Gemeenterekening 2004

6.4 Uitkeringsgerechtigden WAO, WAZ en Wajong, 1998-2004

| | 1998 | 1999 | 2000 | 2001 | 2002 | 2003 | 2004 |
|---------------------------|-------|-------|-------|-------|-------|-------|-------|
| inwoners 15 - 64 jaar | 63934 | 64044 | 64074 | 64317 | 64404 | 64890 | 65814 |
| WAO, WAZ en Wajong | | | | | | | |
| totaal | 5997 | 6311 | 6734 | 7003 | 7169 | 7195 | 7153 |
| percentage | 9,4 | 9,9 | 10,5 | 10,9 | 11,1 | 11,1 | 10,9 |
| WAO | | | | | | | |
| totaal | 5095 | 5307 | 5611 | 5844 | 5963 | 5960 | 5885 |
| percentage | 8,0 | 8,3 | 8,8 | 9,1 | 9,3 | 9,2 | 8,9 |
| geslacht | | | | | | | |
| man | 2713 | 2786 | 2857 | 2864 | 2873 | 2865 | 2816 |
| vrouw | 2382 | 2521 | 2754 | 2980 | 3090 | 3095 | 3069 |
| mate ao-uitkering | | | | | | | |
| deels ao-uitkering | 1356 | 1353 | 1479 | 1659 | 1731 | 1758 | 1763 |
| geheel ao-uitkering | 3739 | 3954 | 4132 | 4185 | 4232 | 4202 | 4122 |
| leeftijd | | | | | | | |
| 15-24 jaar | 39 | 56 | 57 | 56 | 53 | 45 | 37 |
| 25-34 jaar | 489 | 506 | 539 | 577 | 599 | 555 | 515 |
| 35-44 jaar | 1010 | 1025 | 1093 | 1124 | 1106 | 1125 | 1130 |
| 45-54 jaar | 1840 | 1902 | 2033 | 2024 | 2018 | 1948 | 1853 |
| 55-64 jaar | 1717 | 1818 | 1889 | 2063 | 2187 | 2287 | 2350 |
| WAZ | | | | | | | |
| totaal | 238 | 231 | 255 | 253 | 262 | 270 | 280 |
| percentage | 0,4 | 0,4 | 0,4 | 0,4 | 0,4 | 0,4 | 0,4 |
| geslacht | | | | | | | |
| man | 152 | 148 | 167 | 159 | 166 | 176 | 187 |
| vrouw | 86 | 83 | 88 | 94 | 96 | 94 | 93 |
| mate ao-uitkering | | | | | | | |
| deels ao-uitkering | 75 | 70 | 74 | 74 | 75 | 74 | 85 |
| geheel ao-uitkering | 163 | 161 | 181 | 179 | 187 | 196 | 195 |
| leeftijd | | | | | | | |
| 15-24 jaar | 3 | 1 | 1 | 0 | 0 | 0 | 1 |
| 25-34 jaar | 8 | 4 | 5 | 4 | 4 | 6 | 6 |
| 35-44 jaar | 26 | 27 | 27 | 26 | 26 | 31 | 30 |
| 45-54 jaar | 95 | 82 | 89 | 88 | 80 | 75 | 69 |
| 55-64 jaar | 106 | 117 | 133 | 135 | 152 | 158 | 174 |
| Wajong | | | | | | | |
| totaal | 664 | 773 | 868 | 906 | 944 | 965 | 988 |
| percentage | 1,0 | 1,2 | 1,4 | 1,4 | 1,5 | 1,5 | 1,5 |
| geslacht | | | | | | | |
| man | 371 | 427 | 481 | 489 | 492 | 506 | 521 |
| vrouw | 293 | 346 | 387 | 417 | 452 | 459 | 467 |
| mate ao-uitkering | | | | | | | |
| deels ao-uitkering | 29 | 33 | 35 | 36 | 36 | 45 | 52 |
| geheel ao-uitkering | 635 | 740 | 833 | 870 | 908 | 920 | 936 |
| leeftijd | | | | | | | |
| 15-24 jaar | 157 | 185 | 240 | 258 | 268 | 270 | 271 |
| 25-34 jaar | 239 | 265 | 285 | 289 | 294 | 275 | 286 |
| 35-44 jaar | 160 | 196 | 207 | 210 | 219 | 241 | 237 |
| 45-54 jaar | 75 | 94 | 103 | 115 | 123 | 135 | 146 |
| 55-64 jaar | 33 | 33 | 33 | 34 | 40 | 44 | 48 |

Bron: Atlas SV 1998-2004, Regionale informatie sociale verzekeringen

6.5 Uitkeringsgerechtigden WW, 1998-2004

| | 1998 | 1999 | 2000 | 2001 | 2002 | 2003 | 2004 |
|---|-------|-------|-------|-------|-------|-------|-------|
| inwoners 15 - 64 jaar | 63934 | 64044 | 64074 | 64317 | 64404 | 64890 | 65814 |
| Lopende uitkeringen | | | | | | | |
| abs. | 1643 | 1066 | 859 | 764 | 842 | 1376 | 1678 |
| % | 2,6 | 1,7 | 1,3 | 1,2 | 1,3 | 2,1 | 2,5 |
| geslacht (%) | | | | | | | |
| man | 57,8 | 59,1 | 57,2 | 57,6 | 57,8 | 59,4 | 56,6 |
| vrouw | 42,2 | 40,9 | 42,8 | 42,4 | 42,2 | 40,6 | 43,4 |
| leeftijd (%) | | | | | | | |
| 25-34 jaar | 21,9 | 20,3 | 17,7 | 17,9 | 22,3 | 24,0 | 21,6 |
| 35-44 jaar | 19,8 | 17,5 | 19,1 | 22,9 | 20,2 | 22,7 | 25,2 |
| 45-54 jaar | 19,7 | 20,5 | 19,9 | 19,1 | 22,6 | 22,8 | 24,6 |
| 55-64 jaar | 32,4 | 37,3 | 39,9 | 36,0 | 31,1 | 22,5 | 20,8 |
| Nieuwe en beëindigde uitkeringen | | | | | | | |
| totaal nieuwe uitkeringen | 2475 | 1647 | 1286 | 1264 | 1451 | 2269 | 2240 |
| totaal beëindigde uitkeringen | 2871 | 2154 | 1486 | 1349 | 1379 | 1737 | 1933 |
| reden van de beëindiging (%) | | | | | | | |
| werkhervatting | 56,7 | 53,8 | 54,9 | 49,8 | 55,3 | 52,1 | 53,8 |
| maximum duur | 15,2 | 12,7 | 9,6 | 11,1 | 8,3 | 7,3 | 12,1 |
| overig | 28,1 | 33,5 | 35,5 | 39,1 | 36,4 | 40,6 | 34,1 |
| uitkeringsduur in jaren (%) | | | | | | | |
| < 0,5 jaar | 58,7 | 50,9 | 53,9 | 56,1 | 59,2 | 71,4 | 67,5 |
| 0,5 - 1 jaar | 11,1 | 17,4 | 15,3 | 13,6 | 16,2 | 12,1 | 15,5 |
| >= 1 jaar | 30,2 | 31,7 | 30,8 | 30,3 | 24,6 | 12,1 | 13,7 |
| onbekend | | | | | | 4,3 | 3,4 |

Bron: Atlas SV 1998-2004, Regionale informatie sociale verzekeringen

HOOFDSTUK 7

ECONOMIE

7.1 Werkgelegenheid

7.1.1 Vestigingen van bedrijven / instellingen en werkzame personen naar secties en fulltime/parttime werkverband, 1 januari 2004

| Secties SBI'93 | vestigingen | werkzame personen | | | per 100 15-64-jarigen |
|-----------------------------------|-------------|-----------------------|----------------------|--------------|--------------------------|
| | | >= 15 uur per week | < 15 uur per week | totaal | |
| Landbouw, jacht en bosbouw | 17 | 25 | 4 | 29 | 0,04 |
| Winning van delfstoffen | 4 | 38 | 1 | 39 | 0,06 |
| Industrie | 328 | 3062 | 267 | 3329 | 5,08 |
| Nutsbedrijven | 3 | 4 | 1 | 5 | 0,01 |
| Bouwnijverheid | 573 | 1981 | 126 | 2107 | 3,21 |
| Handel en reparatie | 1484 | 7918 | 1748 | 9666 | 14,74 |
| Horeca | 271 | 1010 | 509 | 1519 | 2,32 |
| Transport | 157 | 2060 | 302 | 2362 | 3,60 |
| Financiële instellingen | 687 | 2507 | 426 | 2933 | 4,47 |
| Diverse zakelijke dienstverlening | 1470 | 4600 | 1318 | 5918 | 9,02 |
| Openbaar bestuur | 22 | 5447 | 63 | 5510 | 8,40 |
| Onderwijs | 199 | 3316 | 492 | 3808 | 5,81 |
| Gezondheids- en welzijnszorg | 407 | 7505 | 1160 | 8665 | 13,21 |
| Overige dienstverlening | 560 | 1805 | 544 | 2349 | 3,58 |
| Totaal | 6182 | 41278 | 6961 | 48239 | 73,56 |

Bron: Register Maatschappelijke Objecten

7.1.1a Aantal werkzame personen (absoluut en per 100 15-64-jarigen inwoners) naar arbeidsduur, 1995-2004

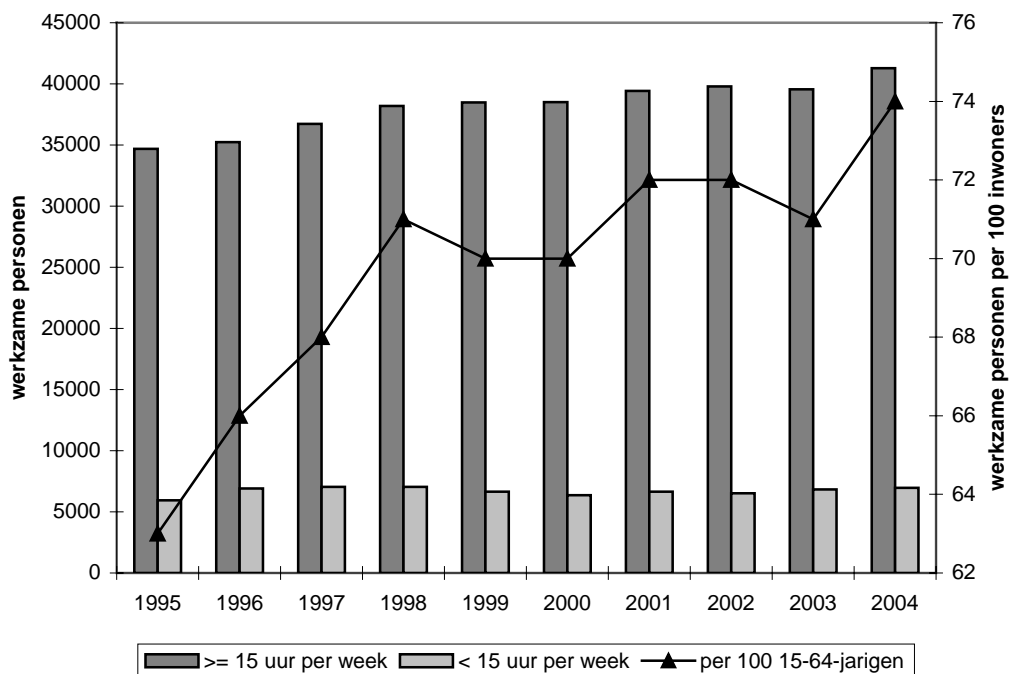

7.1.1b Bedrijfsvestigingen, instellingen en werkzame personen in % naar secties, 1 januari 2004

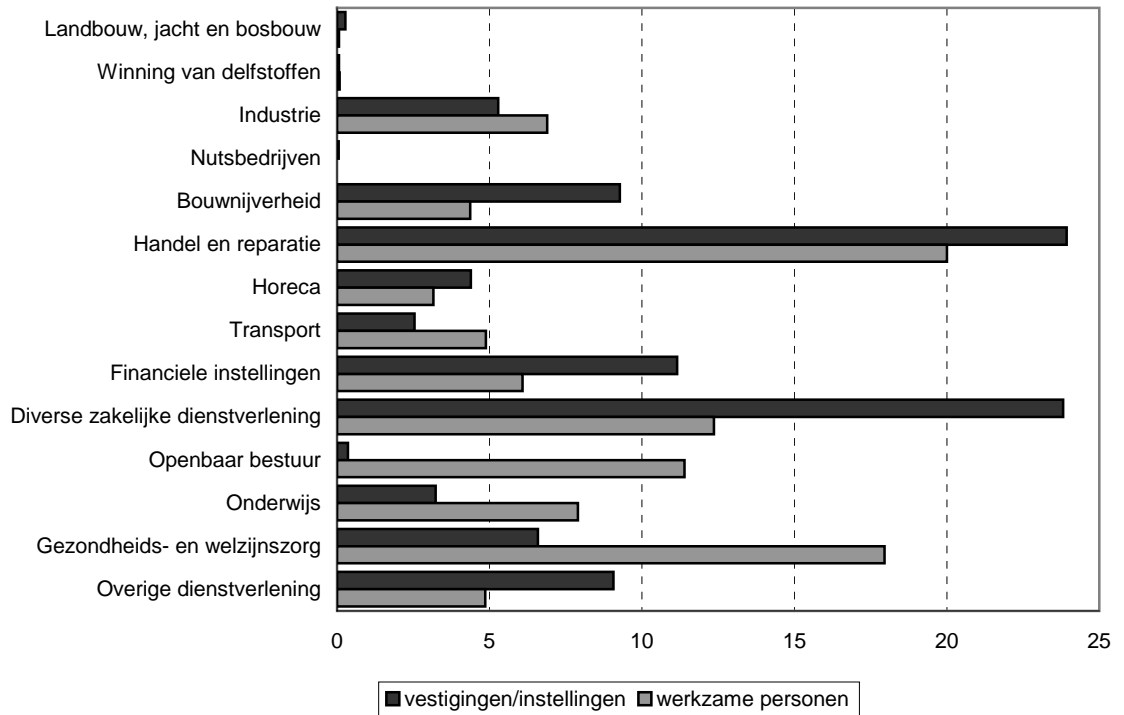

7.1.1c Werkzame personen in % naar secties en werkverband, 1 januari 2004

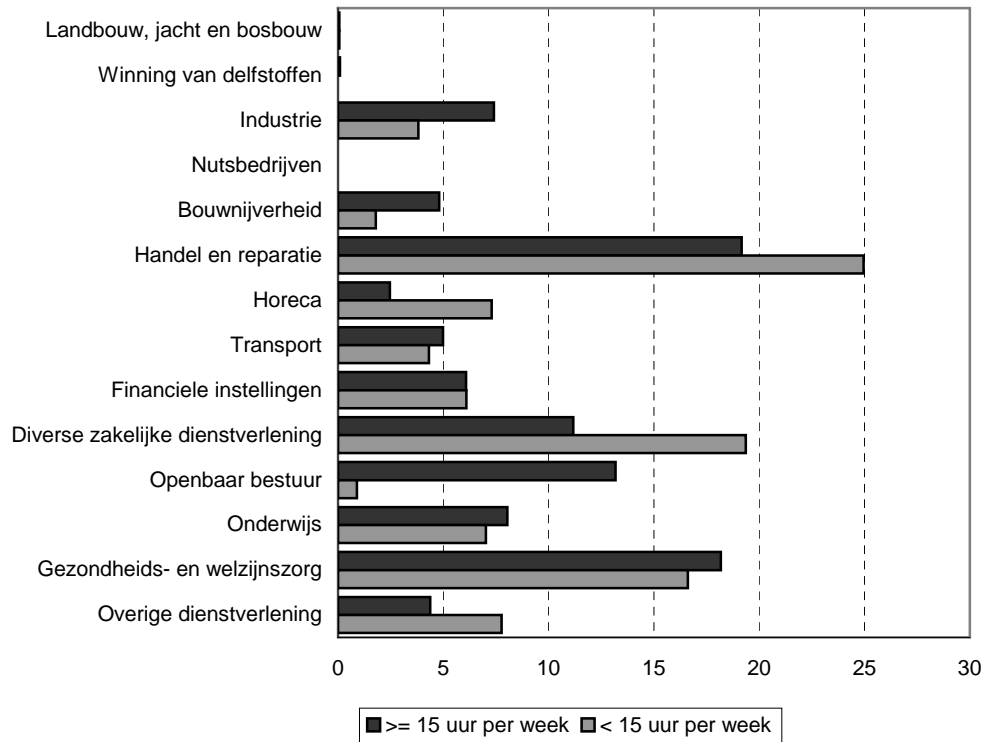

7.1.2 Bedrijfsvestigingen en instellingen naar secties en wijk, 1 januari 2004

| Secties SBI'93 | wijk | | | | | | | | totaal | |
|-----------------------------------|------|--------|---------|------|---------|---------|----------|---------|--------|-------|
| | Zuid | Oudorp | Overdie | West | Huiswrd | De Mare | Dlmr/Kdk | Centrum | abs. | % |
| Landbouw, jacht en bosbouw | 3 | 5 | 3 | 1 | 1 | 0 | 2 | 2 | 17 | 0,3 |
| Winning van delfstoffen | 0 | 1 | 1 | 1 | 0 | 1 | 0 | 0 | 4 | 0,1 |
| Industrie | 34 | 98 | 44 | 31 | 19 | 17 | 18 | 67 | 328 | 5,3 |
| Nutsbedrijven | 0 | 0 | 0 | 3 | 0 | 0 | 0 | 0 | 3 | 0,0 |
| Bouwnijverheid | 64 | 142 | 75 | 42 | 46 | 81 | 61 | 65 | 576 | 9,3 |
| Handel en reparatie | 115 | 285 | 132 | 100 | 47 | 106 | 62 | 640 | 1487 | 23,9 |
| Horeca | 23 | 17 | 17 | 17 | 7 | 17 | 7 | 168 | 273 | 4,4 |
| Transport | 13 | 30 | 29 | 16 | 11 | 15 | 6 | 38 | 158 | 2,5 |
| Financiële instellingen | 118 | 152 | 93 | 109 | 25 | 25 | 40 | 131 | 693 | 11,2 |
| Diverse zakelijke dienstverlening | 265 | 240 | 138 | 185 | 86 | 142 | 124 | 300 | 1480 | 23,8 |
| Openbaar bestuur | 2 | 3 | 0 | 8 | 0 | 3 | 0 | 6 | 22 | 0,4 |
| Onderwijs | 31 | 27 | 16 | 35 | 26 | 28 | 22 | 16 | 201 | 3,2 |
| Gezondheids- en welzijnszorg | 97 | 49 | 24 | 65 | 36 | 55 | 32 | 51 | 409 | 6,6 |
| Overige dienstverlening | 90 | 68 | 35 | 77 | 31 | 48 | 55 | 159 | 563 | 9,1 |
| Totaal | | | | | | | | | | |
| Abs. | 855 | 1117 | 607 | 690 | 335 | 538 | 429 | 1643 | 6214 | |
| % | 13,8 | 18,0 | 9,8 | 11,1 | 5,4 | 8,7 | 6,9 | 26,4 | | 100,0 |

Bron: Register Maatschappelijke Objecten

7.1.3 Werkzame personen naar secties en wijk, 1 januari 2004

| Secties SBI'93 | wijk | | | | | | | | totaal | |
|-----------------------------------|------|--------|---------|-------|---------|---------|----------|---------|--------|-------|
| | Zuid | Oudorp | Overdie | West | Huiswrd | De Mare | Dlmr/Kdk | Centrum | abs. | % |
| Landbouw, jacht en bosbouw | 14 | 6 | 3 | 1 | 1 | 0 | 2 | 2 | 29 | 0,1 |
| Winning van delfstoffen | 0 | 10 | 13 | 15 | 0 | 1 | 0 | 0 | 39 | 0,1 |
| Industrie | 101 | 2112 | 480 | 169 | 22 | 27 | 25 | 393 | 3329 | 6,9 |
| Nutsbedrijven | 0 | 0 | 0 | 5 | 0 | 0 | 0 | 0 | 5 | 0,0 |
| Bouwnijverheid | 348 | 723 | 448 | 203 | 53 | 107 | 90 | 140 | 2112 | 4,4 |
| Handel en reparatie | 508 | 2200 | 2013 | 548 | 113 | 652 | 220 | 3419 | 9673 | 20,0 |
| Horeca | 87 | 84 | 95 | 85 | 30 | 59 | 17 | 1070 | 1527 | 3,2 |
| Transport | 36 | 615 | 490 | 874 | 73 | 31 | 9 | 235 | 2363 | 4,9 |
| Financiële instellingen | 257 | 507 | 211 | 1333 | 37 | 43 | 49 | 501 | 2938 | 6,1 |
| Diverse zakelijke dienstverlening | 742 | 1524 | 973 | 1182 | 166 | 230 | 158 | 1003 | 5978 | 12,4 |
| Openbaar bestuur | 165 | 917 | 0 | 3224 | 0 | 60 | 0 | 1144 | 5510 | 11,4 |
| Onderwijs | 675 | 205 | 591 | 1175 | 493 | 444 | 172 | 62 | 3817 | 7,9 |
| Gezondheids- en welzijnszorg | 4196 | 1081 | 197 | 2106 | 330 | 405 | 150 | 216 | 8681 | 18,0 |
| Overige dienstverlening | 381 | 320 | 426 | 384 | 49 | 92 | 76 | 624 | 2352 | 4,9 |
| Totaal | | | | | | | | | | |
| Abs. | 7510 | 10304 | 5940 | 11304 | 1367 | 2151 | 968 | 8809 | 48353 | |
| % | 15,5 | 21,3 | 12,3 | 23,4 | 2,8 | 4,4 | 2,0 | 18,2 | | 100,0 |

Bron: Register Maatschappelijke Objecten

7.1.4 Werkzame personen (fulltime*) naar secties en wijk, 1 januari 2004

| Secties SBI'93 | wijk | | | | | | | | totaal | |
|-----------------------------------|------|--------|---------|------|---------|---------|----------|---------|--------|-------|
| | Zuid | Oudorp | Overdie | West | Huiswrd | De Mare | Dlmr/Kdk | Centrum | abs. | % |
| Landbouw, jacht en bosbouw | 13 | 5 | 2 | 1 | 1 | 0 | 2 | 1 | 25 | 0,1 |
| Winning van delfstoffen | 0 | 10 | 12 | 15 | 0 | 1 | 0 | 0 | 38 | 0,1 |
| Industrie | 78 | 1962 | 458 | 149 | 17 | 20 | 24 | 354 | 3062 | 7,4 |
| Nutsbedrijven | 0 | 0 | 0 | 4 | 0 | 0 | 0 | 0 | 4 | 0,0 |
| Bouwnijverheid | 342 | 682 | 433 | 167 | 49 | 102 | 80 | 131 | 1986 | 4,8 |
| Handel en reparatie | 419 | 1956 | 1887 | 393 | 90 | 415 | 149 | 2615 | 7924 | 19,2 |
| Horeca | 65 | 60 | 82 | 76 | 21 | 31 | 13 | 668 | 1016 | 2,5 |
| Transport | 24 | 514 | 464 | 761 | 45 | 22 | 7 | 224 | 2061 | 5,0 |
| Financiële instellingen | 157 | 425 | 170 | 1243 | 28 | 28 | 27 | 433 | 2511 | 6,1 |
| Diverse zakelijke dienstverlening | 623 | 933 | 858 | 956 | 117 | 172 | 102 | 860 | 4621 | 11,2 |
| Openbaar bestuur | 162 | 910 | 0 | 3195 | 0 | 57 | 0 | 1123 | 5447 | 13,2 |
| Onderwijs | 590 | 167 | 500 | 1037 | 446 | 396 | 154 | 35 | 3325 | 8,0 |
| Gezondheids- en welzijnszorg | 3890 | 913 | 160 | 1671 | 290 | 327 | 104 | 162 | 7517 | 18,2 |
| Overige dienstverlening | 260 | 286 | 383 | 254 | 37 | 60 | 50 | 478 | 1808 | 4,4 |
| Totaal | | | | | | | | | | |
| Abs. | 6623 | 8823 | 5409 | 9922 | 1141 | 1631 | 712 | 7084 | 41345 | |
| % | 16,0 | 21,3 | 13,1 | 24,0 | 2,8 | 3,9 | 1,7 | 17,1 | | 100,0 |

Bron: Register Maatschappelijke Objecten

* 15 uur of meer per week werkend

7.1.5 Bedrijfsvestigingen, instellingen en werkzame personen (fulltime*) naar secties en grootteklasse, 1 januari 2004

| Secties SBI'93 | grootteklasse in werkzame personen | | | | | | | | | | | | totaal | |
|---------------------------|------------------------------------|--------|---------|--------|---------|--------|---------|--------|-----------|--------|------------|--------|---------|--------|
| | 0 | | 1 | | 2 t/m 4 | | 5 t/m 9 | | 10 t/m 49 | | 50 en meer | | | |
| | vestig. | persn. | vestig. | persn. | vestig. | persn. | vestig. | persn. | vestig. | persn. | vestig. | persn. | vestig. | persn. |
| Landbouw, jacht en bb. | 3 | 0 | 11 | 11 | 2 | 6 | 1 | 8 | 0 | 0 | 0 | 0 | 17 | 25 |
| Winning van delfstoffen | 0 | 0 | 1 | 1 | 0 | 0 | 0 | 0 | 3 | 37 | 0 | 0 | 4 | 38 |
| Industrie | 25 | 0 | 134 | 134 | 87 | 236 | 25 | 166 | 45 | 1015 | 12 | 1511 | 328 | 3062 |
| Nutsbedrijven | 1 | 0 | 1 | 1 | 1 | 3 | 0 | 0 | 0 | 0 | 0 | 0 | 3 | 4 |
| Bouwnijverheid | 19 | 0 | 380 | 380 | 97 | 230 | 38 | 242 | 39 | 808 | 3 | 326 | 576 | 1986 |
| Handel en reparatie | 100 | 0 | 472 | 472 | 558 | 1479 | 212 | 1373 | 128 | 2619 | 17 | 1981 | 1487 | 7924 |
| Horeca | 15 | 0 | 58 | 58 | 135 | 358 | 52 | 320 | 13 | 280 | 0 | 0 | 273 | 1016 |
| Transport | 12 | 0 | 56 | 56 | 43 | 113 | 14 | 86 | 25 | 598 | 8 | 1208 | 158 | 2061 |
| Financiële instellingen | 282 | 0 | 258 | 258 | 98 | 228 | 27 | 179 | 22 | 426 | 6 | 1420 | 693 | 2511 |
| Zakelijke Dienstverlening | 290 | 0 | 679 | 679 | 329 | 826 | 82 | 529 | 84 | 1468 | 16 | 1119 | 1480 | 4621 |
| Openbaar bestuur | 0 | 0 | 0 | 0 | 3 | 8 | 1 | 7 | 4 | 147 | 14 | 5285 | 22 | 5447 |
| Onderwijs | 15 | 0 | 83 | 83 | 23 | 53 | 9 | 59 | 54 | 1180 | 17 | 1950 | 201 | 3325 |
| Gez.- en welzijnszorg | 60 | 0 | 127 | 127 | 113 | 297 | 42 | 270 | 44 | 827 | 23 | 5996 | 409 | 7517 |
| Overige dienstverlening | 111 | 0 | 284 | 284 | 113 | 305 | 28 | 172 | 19 | 399 | 8 | 648 | 563 | 1808 |
| Totaal | 933 | 0 | 2544 | 2544 | 1602 | 4142 | 531 | 3411 | 480 | 9804 | 124 | 21444 | 6214 | 41345 |

Bron: Register Maatschappelijke Objecten

* 15 uur of meer per week werkend

7.1.6 Bedrijfsvestigingen, instellingen en werkzame personen (fulltime*) naar wijk en grootteklasse, 1 januari 2004

| | grootteklasse in werkzame personen | | | | | | | | | | | | | |
|------------------|------------------------------------|----------|-------------|-------------|-------------|-------------|------------|-------------|------------|-------------|------------|--------------|-------------|--------------|
| | 0 | | 1 | | 2 t/m 4 | | 5 t/m 9 | | 10 t/m 49 | | 50 en meer | | totaal | |
| | vestig. | persn. | vestig. | persn. | vestig. | persn. | vestig. | persn. | vestig. | persn. | vestig. | persn. | vestig. | persn. |
| Zuid | 152 | 0 | 384 | 384 | 204 | 516 | 56 | 389 | 42 | 814 | 17 | 4520 | 855 | 6623 |
| Oudorp | 175 | 0 | 417 | 417 | 263 | 651 | 103 | 674 | 127 | 2559 | 32 | 4522 | 1117 | 8823 |
| Overdie | 79 | 0 | 205 | 205 | 144 | 380 | 54 | 357 | 106 | 2422 | 19 | 2045 | 607 | 5409 |
| West | 126 | 0 | 260 | 260 | 148 | 402 | 62 | 383 | 57 | 1177 | 37 | 7700 | 690 | 9922 |
| Huiswaard | 58 | 0 | 193 | 193 | 48 | 119 | 10 | 62 | 23 | 474 | 3 | 293 | 335 | 1141 |
| De Mare | 94 | 0 | 285 | 285 | 97 | 246 | 31 | 197 | 27 | 465 | 4 | 438 | 538 | 1631 |
| Daalmeer/Koedijk | 96 | 0 | 254 | 254 | 59 | 147 | 7 | 42 | 13 | 269 | 0 | 0 | 429 | 712 |
| Centrum | 153 | 0 | 546 | 546 | 639 | 1681 | 208 | 1307 | 85 | 1624 | 12 | 1926 | 1643 | 7084 |
| Totaal | 933 | 0 | 2544 | 2544 | 1602 | 4142 | 531 | 3411 | 480 | 9804 | 124 | 21444 | 6214 | 41345 |

Bron: Register Maatschappelijke Objecten

* 15 uur of meer per week werkend

7.2 Detailhandel in winkel

7.2.1a Detailhandelsvestigingen per groep en hoofdbranche Noord-Kennemerland per 11-10-2005

| Groep | Hoofdbranche | Gemeente | | | | | | | | Totaal |
|---------------|-----------------------------|------------|------------|------------|---------------------|------------|------------|------------|-----------|-------------|
| | | Alkmaar | Bergen | Castricum | Graft-Heerhugowaard | Heiloo | Langedijk | Schermer | | |
| Dagelijks | Levensmiddelen | 142 | 62 | 57 | 6 | 46 | 26 | 30 | 5 | 374 |
| | Persoonlijke Verzorging | 31 | 10 | 12 | 2 | 10 | 7 | 5 | | 77 |
| | Totaal | 173 | 72 | 69 | 8 | 56 | 33 | 35 | 5 | 451 |
| Mode & Luxe | Warenhuis | 3 | | 1 | | 1 | 1 | | | 6 |
| | Kleding & Mode | 176 | 56 | 28 | 3 | 41 | 24 | 16 | 1 | 345 |
| | Schoenen & Lederwaren | 38 | 4 | 9 | | 7 | 5 | 4 | | 67 |
| | Juwelier & Optiek | 26 | 7 | 7 | | 9 | 4 | 3 | | 56 |
| | Huishoudelijke- & Luxe Art. | 26 | 12 | 7 | | 6 | 4 | 2 | | 57 |
| | Antiek & Kunst | 12 | 9 | 5 | | | 3 | | | 29 |
| | Totaal | 281 | 88 | 57 | 3 | 64 | 41 | 25 | 1 | 560 |
| Vrije Tijd | Sport & Spel | 33 | 11 | 8 | | 8 | 6 | 5 | | 71 |
| | Hobby | 26 | 7 | 5 | 1 | 7 | 1 | 6 | | 53 |
| | Media | 43 | 4 | 7 | | 8 | 6 | 7 | | 75 |
| | Totaal | 102 | 22 | 20 | 1 | 23 | 13 | 18 | | 199 |
| In/Om Huis | Plant & Dier | 32 | 14 | 12 | 2 | 12 | 10 | 9 | | 91 |
| | Bruin- en Witgoed | 39 | 9 | 3 | 1 | 10 | 4 | 4 | | 70 |
| | Auto & Fiets | 23 | 7 | 8 | 1 | 7 | 3 | 5 | 1 | 55 |
| | Doe-het-zelf | 22 | 8 | 8 | 1 | 11 | 5 | 6 | | 61 |
| | Wonen | 87 | 16 | 21 | 1 | 44 | 14 | 29 | 2 | 214 |
| | Totaal | 203 | 54 | 52 | 6 | 84 | 36 | 53 | 3 | 491 |
| Overig | Detailhandel Overig | 48 | 8 | 11 | | 11 | 3 | 6 | 1 | 88 |
| | Totaal | 48 | 8 | 11 | | 11 | 3 | 6 | 1 | 88 |
| Totaal | | 807 | 244 | 209 | 18 | 238 | 126 | 137 | 10 | 1789 |

Bron: Locatus

7.2.1b Totaal winkelvloeroppervlak per groep en hoofdbranche Noord-Kennemerland per 11-10-2005

| Groep | Hoofdbranche | Gemeente | | | | | | | | Totaal |
|---------------|-----------------------------|---------------|--------------|--------------|---------------------|--------------|--------------|--------------|-------------|---------------|
| | | Alkmaar | Bergen | Castricum | Graft-Heerhugowaard | Heiloo | Langedijk | Schermer | | |
| Dagelijks | Levensmiddelen | 31894 | 8374 | 11118 | 1531 | 13757 | 4508 | 6708 | 304 | 78194 |
| | Persoonlijke Verzorging | 4315 | 1451 | 1403 | 198 | 1411 | 766 | 738 | | 10282 |
| | Totaal | 36209 | 9825 | 12521 | 1729 | 15168 | 5274 | 7446 | 304 | 88476 |
| Mode & Luxe | Warenhuis | 8983 | | 449 | | 1094 | 1031 | | | 11557 |
| | Kleding & Mode | 28894 | 6125 | 3386 | 522 | 5943 | 3143 | 2002 | 100 | 50115 |
| | Schoenen & Lederwaren | 6178 | 371 | 1134 | | 1940 | 346 | 1550 | | 11519 |
| | Juwelier & Optiek | 1639 | 332 | 448 | | 517 | 277 | 240 | | 3453 |
| | Huishoudelijke- & Luxe Art. | 4459 | 966 | 1328 | | 1256 | 1526 | 699 | | 10234 |
| | Antiek & Kunst | 771 | 669 | 1161 | | | 985 | | | 3586 |
| | Totaal | 50924 | 8463 | 7906 | 522 | 10750 | 7308 | 4491 | 100 | 90464 |
| Vrije Tijd | Sport & Spel | 10443 | 1276 | 1582 | | 2445 | 3604 | 700 | | 20050 |
| | Hobby | 3257 | 586 | 369 | 125 | 517 | 87 | 282 | | 5223 |
| | Media | 5511 | 469 | 797 | | 1542 | 614 | 1145 | | 10078 |
| | Totaal | 19211 | 2331 | 2748 | 125 | 4504 | 4305 | 2127 | | 35351 |
| In/Om Huis | Plant & Dier | 13184 | 1337 | 925 | 96 | 12264 | 5491 | 3108 | | 36405 |
| | Bruin- en Witgoed | 11430 | 490 | 639 | 26 | 1451 | 435 | 2083 | | 16554 |
| | Auto & Fiets | 4957 | 740 | 1468 | 70 | 1679 | 486 | 638 | 30 | 10068 |
| | Doe-het-zelf | 14023 | 2435 | 2437 | 136 | 10732 | 3285 | 4767 | | 37815 |
| | Wonen | 73366 | 2415 | 6125 | 20 | 28479 | 4061 | 17920 | 1450 | 133836 |
| | Totaal | 116960 | 7417 | 11594 | 348 | 54605 | 13758 | 28516 | 1480 | 234678 |
| Overig | Detailhandel Overig | 6240 | 531 | 549 | | 2566 | 590 | 1200 | 40 | 11716 |
| | Totaal | 6240 | 531 | 549 | | 2566 | 590 | 1200 | 40 | 11716 |
| Totaal | | 229544 | 28567 | 35318 | 2724 | 87593 | 31235 | 43780 | 1924 | 460685 |

Bron: Locatus

7.2.1c Winkelvloeroppervlak/1.000 inwoners per groep en hoofdbranche Noord-Kennemerland per 11-10-2005

| Groep | Hoofdbranche | Gemeente | | | | | | | | Totaal |
|---------------|-----------------------------|-------------|------------|-------------|---------------------|-------------|-------------|-------------|------------|-------------|
| | | Alkmaar | Bergen | Castricum | Graft-Heerhugowaard | Heiloo | Langedijk | Schermer | | |
| Dagelijks | Levensmiddelen | 338 | 264 | 317 | 234 | 285 | 204 | 259 | 62 | 291 |
| | Persoonlijke Verzorging | 46 | 46 | 40 | 30 | 29 | 35 | 28 | 0 | 38 |
| | Totaal | 384 | 310 | 357 | 264 | 314 | 239 | 287 | 62 | 329 |
| Mode & Luxe | Warenhuis | 95 | 0 | 13 | 0 | 23 | 47 | 0 | 0 | 43 |
| | Kleding & Mode | 307 | 193 | 96 | 80 | 123 | 142 | 77 | 21 | 186 |
| | Schoenen & Lederwaren | 66 | 12 | 32 | 0 | 40 | 16 | 60 | 0 | 43 |
| | Juwelier & Optiek | 17 | 10 | 13 | 0 | 11 | 13 | 9 | 0 | 13 |
| | Huishoudelijke- & Luxe Art. | 47 | 30 | 38 | 0 | 26 | 69 | 27 | 0 | 38 |
| | Antiek & Kunst | 8 | 21 | 33 | 0 | 0 | 45 | 0 | 0 | 13 |
| Totaal | 540 | 267 | 225 | 80 | 223 | 331 | 173 | 21 | 337 | |
| Vrije Tijd | Sport & Spel | 111 | 40 | 45 | 0 | 51 | 163 | 27 | 0 | 75 |
| | Hobby | 35 | 18 | 11 | 19 | 11 | 4 | 11 | 0 | 19 |
| | Media | 58 | 15 | 23 | 0 | 32 | 28 | 44 | 0 | 37 |
| | Totaal | 204 | 74 | 78 | 19 | 93 | 195 | 82 | 0 | 132 |
| In/Om Huis | Plant & Dier | 140 | 42 | 26 | 15 | 254 | 248 | 120 | 0 | 135 |
| | Bruin- en Witgoed | 121 | 15 | 18 | 4 | 30 | 20 | 80 | 0 | 62 |
| | Auto & Fiets | 53 | 23 | 42 | 11 | 35 | 22 | 25 | 6 | 37 |
| | Doe-het-zelf | 149 | 77 | 69 | 21 | 222 | 149 | 184 | 0 | 141 |
| | Wonen | 778 | 76 | 175 | 3 | 590 | 184 | 691 | 297 | 498 |
| Totaal | 1241 | 234 | 330 | 53 | 1131 | 622 | 1099 | 303 | 873 | |
| Overig | Detailhandel Overig | 66 | 17 | 16 | 0 | 53 | 27 | 46 | 8 | 44 |
| | Totaal | 66 | 17 | 16 | 0 | 53 | 27 | 46 | 8 | 44 |
| Totaal | | 2435 | 901 | 1006 | 417 | 1815 | 1413 | 1688 | 394 | 1714 |

Bron: Locatus

7.2.2a Verschil detailhandelsvestigingen per groep en hoofdbranche Noord-Kennemerland 11-10-2005 in vgl. met 07-07-2004

| Groep | Hoofdbranche | Gemeente | | | | | | | | Totaal |
|---------------|-----------------------------|----------|----------|-----------|---------------|---------------|-----------|-----------|-----------|----------|
| | | Alkmaar | Bergen | Castricum | Graft-De Rijk | Heerhugowaard | Heiloo | Langedijk | Schermer | |
| Dagelijks | Levensmiddelen | -3 | -3 | -2 | 1 | 2 | -3 | 0 | -3 | -11 |
| | Persoonlijke Verzorging | -1 | -1 | 0 | 0 | 0 | 0 | -1 | 0 | -3 |
| | Totaal | -4 | -4 | -2 | 1 | 2 | -3 | -1 | -3 | -14 |
| Mode & Luxe | Warenhuis | 0 | 0 | 0 | 0 | 0 | 0 | 0 | 0 | 0 |
| | Kleding & Mode | -1 | 4 | -1 | 0 | 1 | -1 | 0 | 0 | 2 |
| | Schoenen & Lederwaren | -1 | -1 | 2 | 0 | -1 | 1 | 0 | 0 | 0 |
| | Juwelier & Optiek | 0 | 0 | 0 | 0 | 0 | 0 | 0 | 0 | 0 |
| | Huishoudelijke- & Luxe Art. | 3 | 2 | 2 | 0 | 0 | 0 | 0 | -1 | 6 |
| | Antiek & Kunst | 2 | -2 | -1 | 0 | 0 | 0 | 0 | 0 | -1 |
| | Totaal | 3 | 3 | 2 | 0 | 0 | 0 | 0 | -1 | 7 |
| Vrije Tijd | Sport & Spel | 1 | 0 | 2 | 0 | -2 | -1 | 0 | 0 | 0 |
| | Hobby | -3 | -1 | -2 | 0 | -1 | 0 | 0 | -1 | -8 |
| | Media | 6 | 0 | 1 | 0 | 0 | 0 | -1 | 0 | 6 |
| | Totaal | 4 | -1 | 1 | 0 | -3 | -1 | -1 | -1 | -2 |
| In/Om Huis | Plant & Dier | 1 | -1 | -4 | 0 | -1 | -1 | 1 | -1 | -6 |
| | Bruin- en Witgoed | 0 | 4 | -1 | 0 | 1 | 0 | -1 | 0 | 3 |
| | Auto & Fiets | -2 | -1 | 2 | 0 | 0 | 0 | -1 | 0 | -2 |
| | Doe-het-zelf | 1 | -1 | -4 | 1 | -1 | 0 | 0 | 0 | -4 |
| | Wonen | -1 | 2 | -1 | 0 | 5 | 1 | 1 | 0 | 7 |
| | Totaal | -1 | 3 | -8 | 1 | 4 | 0 | 0 | -1 | -2 |
| Overig | Detailhandel Overig | 2 | 5 | 7 | 0 | 1 | -1 | -1 | 0 | 13 |
| | Totaal | 2 | 5 | 7 | 0 | 1 | -1 | -1 | 0 | 13 |
| Totaal | | 4 | 6 | 0 | 2 | 4 | -5 | -3 | -6 | 2 |

Bron: Locatus

7.2.2b Verschil totaal winkelvloeropp. per groep en hoofdbranche Noord-Kennemerland 11-10-2005 in vgl. met 07-07-2004

| Groep | Hoofdbranche | Gemeente | | | | | | | | Totaal |
|---------------|-----------------------------|-------------|-------------|-------------|---------------|---------------|-------------|-------------|-------------|--------------|
| | | Alkmaar | Bergen | Castricum | Graft-De Rijk | Heerhugowaard | Heiloo | Langedijk | Schermer | |
| Dagelijks | Levensmiddelen | 1126 | 145 | 104 | 480 | 1162 | -121 | 398 | -198 | 3096 |
| | Persoonlijke Verzorging | -25 | -100 | 92 | 106 | 69 | 0 | 151 | 0 | 293 |
| | Totaal | 1101 | 45 | 196 | 586 | 1231 | -121 | 549 | -198 | 3389 |
| Mode & Luxe | Warenhuis | 0 | 0 | 0 | 0 | 0 | 0 | 0 | 0 | 0 |
| | Kleding & Mode | -701 | 381 | 270 | 47 | 216 | 133 | 7 | 0 | 353 |
| | Schoenen & Lederwaren | -54 | -42 | 152 | 0 | -85 | 98 | 0 | 0 | 69 |
| | Juwelier & Optiek | -97 | -3 | 36 | 0 | -41 | 20 | 0 | 0 | -85 |
| | Huishoudelijke- & Luxe Art. | 44 | 154 | 556 | 0 | -4 | -100 | 0 | -20 | 630 |
| | Antiek & Kunst | 168 | -60 | -139 | 0 | 0 | 0 | 0 | 0 | -31 |
| | Totaal | -640 | 430 | 875 | 47 | 86 | 151 | 7 | -20 | 936 |
| Vrije Tijd | Sport & Spel | 31 | 76 | 958 | 0 | -389 | -86 | 0 | 0 | 590 |
| | Hobby | -478 | -30 | -184 | -55 | -61 | 10 | 0 | -30 | -828 |
| | Media | 1626 | 25 | 15 | 0 | 76 | 12 | -97 | 0 | 1657 |
| | Totaal | 1179 | 71 | 789 | -55 | -374 | -64 | -97 | -30 | 1419 |
| In/Om Huis | Plant & Dier | 45 | -113 | -4165 | -12 | -106 | 487 | 1850 | -35 | -2049 |
| | Bruin- en Witgoed | -377 | 149 | -55 | 2 | -27 | 8 | 1078 | 0 | 778 |
| | Auto & Fiets | -113 | 1 | 382 | -10 | -20 | 0 | -63 | -118 | 59 |
| | Doe-het-zelf | 92 | 14 | -231 | 136 | 911 | 35 | 0 | 0 | 957 |
| | Wonen | 3333 | 596 | 1106 | -40 | 7749 | 547 | -612 | 0 | 12679 |
| | Totaal | 2980 | 647 | -2963 | 76 | 8507 | 1077 | 2253 | -153 | 12424 |
| Overig | Detailhandel Overig | -102 | 285 | 378 | 0 | 877 | -40 | -15 | 0 | 1383 |
| | Totaal | -102 | 285 | 378 | 0 | 877 | -40 | -15 | 0 | 1383 |
| Totaal | | 4518 | 1478 | -725 | 654 | 10327 | 1003 | 2697 | -401 | 19551 |

Bron: Locatus

7.2.2c Verschil winkelvloeropp./1.000 inwoners per groep en hoofdbranche Nrd-Kennemerl. 11-10-2005 in vgl. met 07-07-2004

| Groep | Hoofdbranche | Gemeente | | | | | | | | | Totaal |
|---------------|-----------------------------|-----------|-----------|------------|---------------|---------------|-----------|-----------|------------|-----------|--------|
| | | Alkmaar | Bergen | Castricum | Graft-De Rijk | Heerhugowaard | Heiloo | Langedijk | Schermer | | |
| Dagelijks | Levensmiddelen | 11 | 5 | 5 | 72 | 18 | -6 | 9 | -40 | 10 | |
| | Persoonlijke Verzorging | 0 | -3 | 3 | 16 | 1 | 0 | 5 | 0 | 1 | |
| | Totaal | 11 | 2 | 8 | 88 | 19 | -6 | 14 | -40 | 10 | |
| Mode & Luxe | Warenhuis | 0 | 0 | 0 | 0 | 0 | 0 | 0 | 0 | 0 | |
| | Kleding & Mode | -7 | 12 | 8 | 7 | 2 | 6 | -2 | 1 | 0 | |
| | Schoenen & Lederwaren | 0 | -1 | 4 | 0 | -3 | 5 | -1 | 0 | 0 | |
| | Juwelier & Optiek | -1 | -1 | 1 | 0 | -1 | 1 | 0 | 0 | 0 | |
| | Huishoudelijke- & Luxe Art. | 0 | 4 | 16 | 0 | -1 | -5 | -1 | -4 | 2 | |
| | Antiek & Kunst | 2 | -2 | -4 | 0 | 0 | 0 | 0 | 0 | -1 | |
| Totaal | -8 | 14 | 26 | 7 | -3 | 7 | -4 | -3 | 2 | | |
| Vrije Tijd | Sport & Spel | 0 | 2 | 27 | 0 | -9 | -4 | -1 | 0 | 2 | |
| | Hobby | -5 | -1 | -5 | -9 | -1 | 1 | 0 | -6 | -4 | |
| | Media | 17 | 1 | 1 | 0 | 1 | 1 | -5 | 0 | 5 | |
| | Totaal | 12 | 3 | 22 | -9 | -10 | -3 | -6 | -6 | 5 | |
| In/Om Huis | Plant & Dier | 0 | -4 | -118 | -2 | -8 | 21 | 70 | -7 | -9 | |
| | Bruin- en Witgoed | -4 | 4 | -2 | 0 | -1 | 1 | 40 | 0 | 3 | |
| | Auto & Fiets | -1 | 0 | 11 | -1 | -1 | 0 | -3 | -24 | 0 | |
| | Doe-het-zelf | 1 | 1 | -7 | 21 | 14 | 2 | -5 | 0 | 3 | |
| | Wonen | 34 | 19 | 33 | -6 | 151 | 25 | -42 | 1 | 44 | |
| Totaal | 30 | 21 | -82 | 11 | 155 | 47 | 60 | -30 | 41 | | |
| Overig | Detailhandel Overig | -1 | 9 | 11 | 0 | 17 | -2 | -2 | 0 | 5 | |
| | Totaal | -1 | 9 | 11 | 0 | 17 | -2 | -2 | 0 | 5 | |
| Totaal | | 44 | 47 | -15 | 98 | 179 | 42 | 63 | -80 | 62 | |

Bron: Locatus

7.2.3a Detailhandelsvestigingen per groep en hoofdbranche naar wijk in Alkmaar per 11-10-2005

| Groep | Hoofdbranche | Wijk | | | | | | | | Totaal |
|---------------|-----------------------------|-----------|-----------|-----------|-----------|----------------|-----------|----------------------|------------|------------|
| | | Zuid | Oudorp | Overdie | West | Huis- waard | De Mare | Daalmeer/ Koedijk | Centrum | |
| Dagelijks | Levensmiddelen | 18 | 11 | 11 | 15 | 6 | 17 | 5 | 59 | 142 |
| | Persoonlijke Verzorging | 5 | 2 | 1 | 2 | 2 | 3 | 2 | 14 | 31 |
| | Totaal | 23 | 13 | 12 | 17 | 8 | 20 | 7 | 73 | 173 |
| Mode & Luxe | Warenhuis | | | | | | 1 | | 2 | 3 |
| | Kleding & Mode | 3 | 1 | 1 | 1 | | 10 | | 160 | 176 |
| | Schoenen & Lederwaren | 3 | | | | | 3 | | 32 | 38 |
| | Juwelier & Optiek | 1 | | | 1 | | 4 | | 20 | 26 |
| | Huishoudelijke- & Luxe Art. | 1 | | | 1 | | 1 | | 23 | 26 |
| | Antiek & Kunst | | | | | | | | 12 | 12 |
| | Totaal | 8 | 1 | 1 | 3 | | 19 | | 249 | 281 |
| Vrije Tijd | Sport & Spel | 1 | 1 | 1 | 1 | | 2 | | 27 | 33 |
| | Hobby | 2 | | 2 | 1 | | 1 | | 20 | 26 |
| | Media | 1 | | | 2 | | 5 | | 35 | 43 |
| | Totaal | 4 | 1 | 3 | 4 | | 8 | | 82 | 102 |
| In/Om Huis | Plant & Dier | 4 | 3 | 2 | 3 | | 3 | | 17 | 32 |
| | Bruin- en Witgoed | 1 | | 3 | | 1 | 2 | 1 | 31 | 39 |
| | Auto & Fiets | 2 | 5 | 1 | 1 | 1 | 1 | | 12 | 23 |
| | Doe-het-zelf | 2 | 3 | 3 | 1 | | 2 | | 11 | 22 |
| | Wonen | 4 | 8 | 6 | | | 1 | | 68 | 87 |
| | Totaal | 13 | 19 | 15 | 5 | 2 | 9 | 1 | 139 | 203 |
| Overig | Detailhandel Overig | 3 | | 4 | | | | | 41 | 48 |
| | Totaal | 3 | | 4 | | | | | 41 | 48 |
| Totaal | | 51 | 34 | 35 | 29 | 10 | 56 | 8 | 584 | 807 |

Bron: Locatus

7.2.3b Totaal winkelvloeroppervlak per groep en hoofdbranche naar wijk in Alkmaar per 11-10-2005

| Groep | Hoofdbranche | Wijk | | | | | | | | Totaal |
|---------------|-----------------------------|--------------|--------------|-------------|-------------|----------------|--------------|----------------------|---------------|---------------|
| | | Zuid | Oudorp | Overdie | West | Huis- waard | De Mare | Daalmeer/ Koedijk | Centrum | |
| Dagelijks | Levensmiddelen | 4137 | 1523 | 2295 | 3043 | 1697 | 7186 | 1243 | 10770 | 31894 |
| | Persoonlijke Verzorging | 493 | 150 | 53 | 341 | 110 | 501 | 190 | 2477 | 4315 |
| | Totaal | 4630 | 1673 | 2348 | 3384 | 1807 | 7687 | 1433 | 13247 | 36209 |
| Mode & Luxe | Warenhuis | | | | | | 1129 | | 7854 | 8983 |
| | Kleding & Mode | 2602 | 122 | 157 | 97 | | 1160 | | 24756 | 28894 |
| | Schoenen & Lederwaren | 1212 | | | | | 395 | | 4571 | 6178 |
| | Juwelier & Optiek | 31 | | | 27 | | 366 | | 1215 | 1639 |
| | Huishoudelijke- & Luxe Art. | 405 | | | 261 | | 403 | | 3390 | 4459 |
| | Antiek & Kunst | | | | | | | | 771 | 771 |
| Totaal | 4250 | 122 | 157 | 385 | | 3453 | | 42557 | 50924 | |
| Vrije Tijd | Sport & Spel | 217 | 55 | 1010 | 38 | | 348 | | 8775 | 10443 |
| | Hobby | 135 | | 700 | 84 | | 77 | | 2261 | 3257 |
| | Media | 73 | | | 109 | | 439 | | 4890 | 5511 |
| | Totaal | 425 | 55 | 1710 | 231 | | 864 | | 15926 | 19211 |
| In/Om Huis | Plant & Dier | 159 | 7664 | 68 | 1676 | | 305 | | 3312 | 13184 |
| | Bruin- en Witgoed | 208 | | 586 | | 55 | 94 | 18 | 10469 | 11430 |
| | Auto & Fiets | 251 | 1302 | 100 | 112 | 121 | 256 | | 2815 | 4957 |
| | Doe-het-zelf | 98 | 3497 | 3721 | 312 | | 526 | | 5869 | 14023 |
| | Wonen | 5727 | 4912 | 1025 | | | 126 | | 61576 | 73366 |
| | Totaal | 6443 | 17375 | 5500 | 2100 | 176 | 1307 | 18 | 84041 | 116960 |
| Overig | Detailhandel Overig | 845 | | 225 | | | | | 5170 | 6240 |
| | Totaal | 845 | | 225 | | | | | 5170 | 6240 |
| Totaal | | 16593 | 19225 | 9940 | 6100 | 1983 | 13311 | 1451 | 160941 | 229544 |

Bron: Locatus

7.2.3c Winkelvloeroppervlak/1.000 inwoners per groep en hoofdbranche naar wijk in Alkmaar per 11-10-2005

| Groep | Hoofdbranche | Wijk | | | | | Huis- waard | De Mare | Daalmeer/ Koedijk | Centrum | Totaal |
|---------------|-----------------------------|-------------|-------------|-------------|------------|------------|----------------|-----------|----------------------|-------------|--------|
| | | Zuid | Oudorp | Overdie | West | | | | | | |
| Dagelijks | Levensmiddelen | 291 | 127 | 290 | 256 | 164 | 427 | 85 | 1659 | 338 | |
| | Persoonlijke Verzorging | 35 | 12 | 7 | 29 | 11 | 30 | 13 | 382 | 46 | |
| | Totaal | 326 | 139 | 297 | 285 | 174 | 457 | 98 | 2041 | 384 | |
| Mode & Luxe | Warenhuis | 0 | 0 | 0 | 0 | 0 | 67 | 0 | 1210 | 95 | |
| | Kleding & Mode | 183 | 10 | 20 | 8 | 0 | 69 | 0 | 3814 | 307 | |
| | Schoenen & Lederwaren | 85 | 0 | 0 | 0 | 0 | 23 | 0 | 704 | 66 | |
| | Juwelier & Optiek | 2 | 0 | 0 | 2 | 0 | 22 | 0 | 187 | 17 | |
| | Huishoudelijke- & Luxe Art. | 29 | 0 | 0 | 22 | 0 | 24 | 0 | 522 | 47 | |
| | Antiek & Kunst | 0 | 0 | 0 | 0 | 0 | 0 | 0 | 119 | 8 | |
| Totaal | 299 | 10 | 20 | 32 | 0 | 205 | 0 | 6557 | 540 | | |
| Vrije Tijd | Sport & Spel | 15 | 5 | 128 | 3 | 0 | 21 | 0 | 1352 | 111 | |
| | Hobby | 10 | 0 | 89 | 7 | 0 | 5 | 0 | 348 | 35 | |
| | Media | 5 | 0 | 0 | 9 | 0 | 26 | 0 | 753 | 58 | |
| | Totaal | 30 | 5 | 216 | 19 | 0 | 51 | 0 | 2454 | 204 | |
| In/Om Huis | Plant & Dier | 11 | 637 | 9 | 141 | 0 | 18 | 0 | 510 | 140 | |
| | Bruin- en Witgoed | 15 | 0 | 74 | 0 | 5 | 6 | 1 | 1613 | 121 | |
| | Auto & Fiets | 18 | 108 | 13 | 9 | 12 | 15 | 0 | 434 | 53 | |
| | Doe-het-zelf | 7 | 291 | 471 | 26 | 0 | 31 | 0 | 904 | 149 | |
| | Wonen | 403 | 408 | 130 | 0 | 0 | 7 | 0 | 9488 | 778 | |
| | Totaal | 454 | 1444 | 695 | 177 | 17 | 78 | 1 | 12949 | 1241 | |
| Overig | Detailhandel Overig | 60 | 0 | 28 | 0 | 0 | 0 | 0 | 797 | 66 | |
| | Totaal | 60 | 0 | 28 | 0 | 0 | 0 | 0 | 797 | 66 | |
| Totaal | | 1169 | 1598 | 1257 | 514 | 191 | 792 | 99 | 24798 | 2435 | |

Bron: Locatus

7.2.4a Verskil detailhandelsvestigingen per groep en hoofdbranche naar wijk in Alkmaar 11-10-2005 in vgl. met 07-07-2004

| Groep | Hoofdbranche | Wijk | | | | | | | | Totaal |
|---------------|-----------------------------|----------|----------|-----------|----------|----------------|----------|----------------------|----------|----------|
| | | Zuid | Oudorp | Overdie | West | Huis- waard | De Mare | Daalmeer/ Koedijk | Centrum | |
| Dagelijks | Levensmiddelen | 0 | 0 | -3 | 0 | 0 | 4 | -2 | -2 | -3 |
| | Persoonlijke Verzorging | 1 | 0 | -1 | 0 | 0 | 0 | 0 | -1 | -1 |
| | Totaal | 1 | 0 | -4 | 0 | 0 | 4 | -2 | -3 | -4 |
| Mode & Luxe | Warenhuis | 0 | 0 | 0 | 0 | 0 | 0 | 0 | 0 | 0 |
| | Kleding & Mode | 0 | 0 | 1 | 0 | 0 | 0 | 0 | -2 | -1 |
| | Schoenen & Lederwaren | 0 | 0 | 0 | 0 | 0 | 0 | 0 | -1 | -1 |
| | Juwelier & Optiek | 0 | 0 | 0 | 0 | 0 | 0 | 0 | 0 | 0 |
| | Huishoudelijke- & Luxe Art. | 0 | 0 | 0 | 0 | 0 | 0 | 0 | 3 | 3 |
| | Antiek & Kunst | 0 | 0 | 0 | 0 | 0 | 0 | 0 | 2 | 2 |
| | Totaal | 0 | 0 | 1 | 0 | 0 | 0 | 0 | 2 | 3 |
| Vrije Tijd | Sport & Spel | 0 | 0 | 0 | 0 | 0 | 0 | 0 | 1 | 1 |
| | Hobby | 0 | 0 | 0 | 0 | 0 | -1 | 0 | -2 | -3 |
| | Media | 0 | 0 | 0 | 0 | 0 | 1 | 0 | 5 | 6 |
| | Totaal | 0 | 0 | 0 | 0 | 0 | 0 | 0 | 4 | 4 |
| In/Om Huis | Plant & Dier | 0 | 0 | 0 | 0 | 0 | 0 | 0 | 1 | 1 |
| | Bruin- en Witgoed | 0 | 0 | 0 | 0 | 0 | 0 | 0 | 0 | 0 |
| | Auto & Fiets | 0 | 0 | 0 | 0 | 0 | 0 | -1 | -1 | -2 |
| | Doe-het-zelf | 1 | 0 | 0 | 0 | 0 | 0 | -1 | 1 | 1 |
| | Wonen | -1 | 0 | 0 | 0 | 0 | 0 | 0 | 0 | -1 |
| | Totaal | 0 | 0 | 0 | 0 | 0 | 0 | -2 | 1 | -1 |
| Overig | Detailhandel Overig | -1 | 0 | 0 | 0 | 0 | 0 | 0 | 3 | 2 |
| | Totaal | -1 | 0 | 0 | 0 | 0 | 0 | 0 | 3 | 2 |
| Totaal | | 0 | 0 | -3 | 0 | 0 | 4 | -4 | 7 | 4 |

Bron: Locatus

7.2.4b Verskil totaal winkelvloeropp. per groep en hoofdbranche naar wijk in Alkmaar 11-10-2005 in vgl. met 07-07-2004

| Groep | Hoofdbranche | Wijk | | | | | | | | Totaal |
|---------------|-----------------------------|------------|-----------|-------------|-----------|----------------|-----------|----------------------|-------------|-------------|
| | | Zuid | Oudorp | Overdie | West | Huis- waard | De Mare | Daalmeer/ Koedijk | Centrum | |
| Dagelijks | Levensmiddelen | 737 | 0 | -259 | -5 | 0 | 86 | -728 | 1295 | 1126 |
| | Persoonlijke Verzorging | 54 | 0 | -95 | -2 | 0 | 6 | 0 | 12 | -25 |
| | Totaal | 791 | 0 | -354 | -7 | 0 | 92 | -728 | 1307 | 1101 |
| Mode & Luxe | Warenhuis | 0 | 0 | 0 | 0 | 0 | 0 | 0 | 0 | 0 |
| | Kleding & Mode | 0 | 12 | 157 | 0 | 0 | -11 | 0 | -859 | -701 |
| | Schoenen & Lederwaren | 0 | 0 | 0 | 0 | 0 | 0 | 0 | -54 | -54 |
| | Juwelier & Optiek | 1 | 0 | 0 | 4 | 0 | -18 | 0 | -84 | -97 |
| | Huishoudelijke- & Luxe Art. | 0 | 0 | 0 | 0 | 0 | 0 | 0 | 44 | 44 |
| | Antiek & Kunst | 0 | 0 | 0 | 0 | 0 | 0 | 0 | 168 | 168 |
| | Totaal | 1 | 12 | 157 | 4 | 0 | -29 | 0 | -785 | -640 |
| Vrije Tijd | Sport & Spel | 0 | 0 | 0 | 0 | 0 | 0 | 0 | 31 | 31 |
| | Hobby | 0 | 0 | 0 | 0 | 0 | -70 | 0 | -408 | -478 |
| | Media | 6 | 0 | 0 | 5 | 0 | 20 | 0 | 1595 | 1626 |
| | Totaal | 6 | 0 | 0 | 5 | 0 | -50 | 0 | 1218 | 1179 |
| In/Om Huis | Plant & Dier | 0 | 0 | -2 | 0 | 0 | 0 | 0 | 47 | 45 |
| | Bruin- en Witgoed | 0 | 0 | 0 | 0 | 0 | 20 | 0 | -397 | -377 |
| | Auto & Fiets | 0 | 0 | 0 | 30 | 0 | 0 | -75 | -68 | -113 |
| | Doe-het-zelf | 50 | 0 | 0 | 0 | 0 | 0 | -60 | 102 | 92 |
| | Wonen | -50 | 0 | -50 | 0 | 0 | 0 | 0 | 3433 | 3333 |
| | Totaal | 0 | 0 | -52 | 30 | 0 | 20 | -135 | 3117 | 2980 |
| Overig | Detailhandel Overig | -40 | 0 | 0 | 0 | 0 | 0 | 0 | -62 | -102 |
| | Totaal | -40 | 0 | 0 | 0 | 0 | 0 | 0 | -62 | -102 |
| Totaal | | 758 | 12 | -249 | 32 | 0 | 33 | -863 | 4795 | 4518 |

Bron: Locatus

7.2.4c Verschil winkelvloeropp./1.000 inwoners per groep en hoofdbranche naar wijk 11-10-2005 in vgl. met 07-07-2004

| Groep | Hoofdbranche | Wijk | | | | | | Huis- waard | De Mare | Daalmeer/ Koedijk | Centrum | Totaal |
|---------------|-----------------------------|-----------|----------|------------|----------|------------|-----------|----------------|------------|----------------------|---------|--------|
| | | Zuid | Oudorp | Overdie | West | | | | | | | |
| Dagelijks | Levensmiddelen | 50 | 1 | -28 | -2 | -12 | 13 | -48 | 202 | 11 | | |
| | Persoonlijke Verzorging | 4 | 0 | -11 | 0 | 0 | 1 | 0 | 3 | 0 | | |
| | Totaal | 54 | 1 | -40 | -2 | -13 | 14 | -48 | 205 | 11 | | |
| Mode & Luxe | Warenhuis | 0 | 0 | 0 | 0 | 0 | 1 | 0 | 2 | 0 | | |
| | Kleding & Mode | -1 | 1 | 20 | 0 | 0 | 1 | 0 | -125 | -7 | | |
| | Schoenen & Lederwaren | -1 | 0 | 0 | 0 | 0 | 0 | 0 | -7 | 0 | | |
| | Juwelier & Optiek | 0 | 0 | 0 | 0 | 0 | 0 | 0 | -13 | -1 | | |
| | Huishoudelijke- & Luxe Art. | 0 | 0 | 0 | 0 | 0 | 0 | 0 | 7 | 0 | | |
| | Antiek & Kunst | 0 | 0 | 0 | 0 | 0 | 0 | 0 | 26 | 2 | | |
| Totaal | -2 | 1 | 20 | 0 | 0 | 2 | 0 | -108 | -8 | | | |
| Vrije Tijd | Sport & Spel | 0 | 0 | 2 | 0 | 0 | 1 | 0 | 7 | 0 | | |
| | Hobby | 0 | 0 | 2 | 0 | 0 | -4 | 0 | -62 | -5 | | |
| | Media | 0 | 0 | 0 | 0 | 0 | 2 | 0 | 246 | 17 | | |
| | Totaal | 0 | 0 | 3 | 0 | 0 | -2 | 0 | 192 | 12 | | |
| In/Om Huis | Plant & Dier | 0 | 3 | 0 | -1 | 0 | 0 | 0 | 8 | 0 | | |
| | Bruin- en Witgoed | 0 | 0 | 1 | 0 | -1 | 2 | 0 | -58 | -4 | | |
| | Auto & Fiets | 0 | 0 | 1 | 2 | -1 | 0 | -5 | -9 | -1 | | |
| | Doe-het-zelf | 4 | 2 | 7 | 0 | 0 | 0 | -4 | 17 | 1 | | |
| | Wonen | -6 | 2 | -4 | 0 | 0 | 0 | 0 | 547 | 34 | | |
| | Totaal | -2 | 7 | 3 | 2 | -1 | 3 | -9 | 505 | 30 | | |
| Overig | Detailhandel Overig | -3 | 0 | 0 | 0 | 0 | 0 | 0 | -8 | -1 | | |
| | Totaal | -3 | 0 | 0 | 0 | 0 | 0 | 0 | -8 | -1 | | |
| Totaal | | 47 | 9 | -14 | 1 | -15 | 17 | -58 | 787 | 44 | | |

Bron: Locatus

HOOFDSTUK 8

NIET-WERKENDE WERKZOEKENDEN

8.1 Niet-werkende werkzoekenden in Noord-Kennemerland, januari

| | mannen | | | | vrouwen | | | | totaal | | | | toename 2002-2005 |
|---------------|--------|------|------|------|---------|------|------|------|--------|------|------|------|----------------------|
| | 2002 | 2003 | 2004 | 2005 | 2002 | 2003 | 2004 | 2005 | 2002 | 2003 | 2004 | 2005 | |
| Alkmaar | 1206 | 1396 | 1757 | 1865 | 1556 | 1446 | 1735 | 1956 | 2762 | 2842 | 3492 | 3821 | 38,3% |
| Bergen | 220 | 252 | 332 | 300 | 235 | 236 | 312 | 343 | 455 | 488 | 644 | 643 | 41,3% |
| Castricum | 160 | 211 | 272 | 260 | 163 | 191 | 249 | 277 | 323 | 402 | 521 | 537 | 66,3% |
| Graft-De Rijk | 33 | 36 | 49 | 67 | 34 | 43 | 59 | 63 | 67 | 79 | 108 | 130 | 94,0% |
| Heerhugowaard | 404 | 474 | 581 | 625 | 481 | 528 | 662 | 801 | 885 | 1002 | 1243 | 1426 | 61,1% |
| Heiloo | 125 | 192 | 230 | 222 | 156 | 144 | 180 | 225 | 281 | 336 | 410 | 447 | 59,1% |
| Langedijk | 144 | 176 | 224 | 231 | 174 | 174 | 226 | 280 | 318 | 350 | 450 | 511 | 60,7% |
| Schermer | 25 | 27 | 42 | 29 | 28 | 28 | 40 | 45 | 53 | 55 | 82 | 74 | 39,6% |

Bron: Centrum voor Werk en Inkomen, Arbeidsmarktkennis en Advies

8.1a Toename van het totale aantal niet-werkende werkzoekenden in Noord-Kennemerland per gemeente 2002-2005

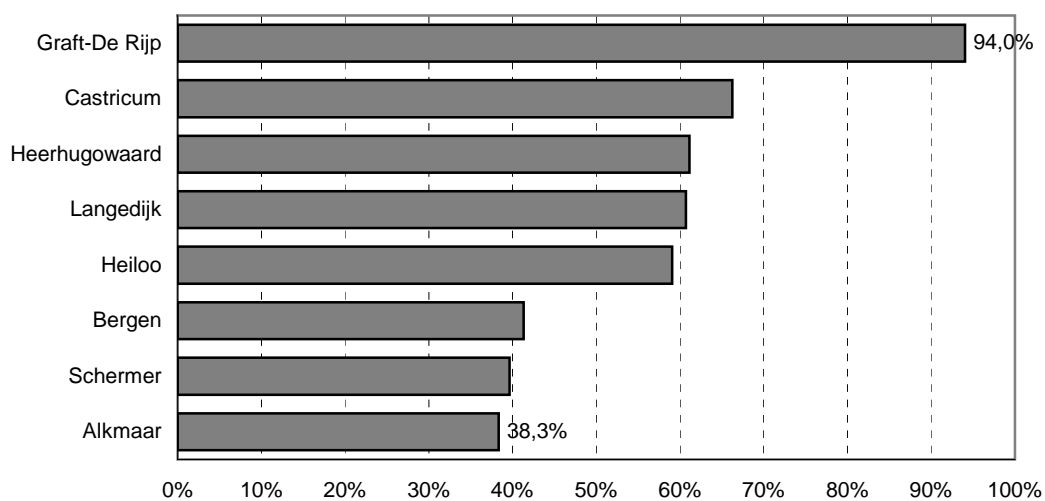

Bron: Centrum voor werk en inkomen

8.2 Niet-werkende werkzoekenden in Alkmaar, januari 2005

| | totaal | etn. | | vrouw | hbo wo | |
|----------------------------|--------|---------|---------|-------|--------|---------|
| | | minheid | < 23 jr | | | > 39 jr |
| Arbeidsmarktpositie | | | | | | |
| 0 t/m 2 mnd. werkloos | 805 | 159 | 137 | 248 | 386 | 150 |
| 3 t/m 5 mnd. werkloos | 534 | 136 | 69 | 197 | 260 | 95 |
| 6 t/m 8 mnd. werkloos | 380 | 94 | 30 | 162 | 212 | 78 |
| 9 t/m 11 mnd. werkloos | 324 | 92 | 21 | 138 | 172 | 68 |
| 12 t/m 14 mnd. werkloos | 238 | 60 | 15 | 112 | 124 | 35 |
| 15 t/m 17 mnd. werkloos | 230 | 70 | 15 | 120 | 111 | 39 |
| 18 t/m 20 mnd. werkloos | 168 | 44 | <10 | 91 | 83 | 37 |
| 21 t/m 23 mnd. werkloos | 135 | 45 | <10 | 73 | 54 | 20 |
| 2 t/m 3 jaar werkloos | 366 | 120 | <10 | 232 | 184 | 70 |
| > 3 jaar werkloos | 641 | 220 | <10 | 476 | 370 | 97 |
| Totaal | 3821 | 1040 | 310 | 1849 | 1956 | 689 |
| Geslacht | | | | | | |
| Man | 1865 | 487 | 145 | 923 | 0 | 395 |
| Vrouw | 1956 | 553 | 165 | 926 | 1956 | 294 |
| Totaal | 3821 | 1040 | 310 | 1849 | 1956 | 689 |
| Herkomst | | | | | | |
| Nederlanders | 2750 | 0 | 240 | 1441 | 1391 | 535 |
| Antillianen/ Arubanen | 98 | 98 | <10 | 45 | 54 | <10 |
| Surinamers | 67 | 67 | <10 | 26 | 42 | 10 |
| Marokkanen | 109 | 109 | <10 | 33 | 60 | <10 |
| Turken | 231 | 231 | 14 | 61 | 115 | 19 |
| Overige niet Nederland | 566 | 535 | 39 | 243 | 294 | 108 |
| Totaal | 3821 | 1040 | 310 | 1849 | 1956 | 689 |
| Leeftijd | | | | | | |
| 15 t/m 24 jaar | 405 | 106 | 310 | 0 | 217 | 22 |
| 25 t/m 26 jaar | 267 | 79 | 0 | 0 | 149 | 38 |
| 27 t/m 29 jaar | 261 | 94 | 0 | 0 | 136 | 53 |
| 30 t/m 39 jaar | 1.039 | 369 | 0 | 0 | 528 | 209 |
| 40 t/m 49 jaar | 909 | 253 | 0 | 909 | 471 | 178 |
| 50 t/m 57,4 jaar | 590 | 94 | 0 | 590 | 296 | 125 |
| >= 57,5 jaar | 350 | 45 | 0 | 350 | 159 | 64 |
| Totaal | 3821 | 1040 | 310 | 1849 | 1956 | 689 |
| Opleidingsniveau | | | | | | |
| < vbo | 407 | 251 | 18 | 246 | 234 | 0 |
| vbo mavo | 1300 | 344 | 157 | 637 | 720 | 0 |
| mbo havo vwo | 1417 | 295 | 124 | 596 | 706 | 0 |
| hbo | 491 | 88 | <10 | 261 | 215 | 491 |
| wo | 198 | 61 | <10 | 106 | 79 | 198 |
| Niet bekend | 8 | 1 | <10 | 3 | 2 | 0 |
| Totaal | 3821 | 1040 | 310 | 1849 | 1956 | 689 |

Bron: Centrum voor Werk en Inkomen, Arbeidsmarktkennis en Advies

8.2a Niet-werkende werkzoekenden in Alkmaar naar opleidingsniveau, januari 2005

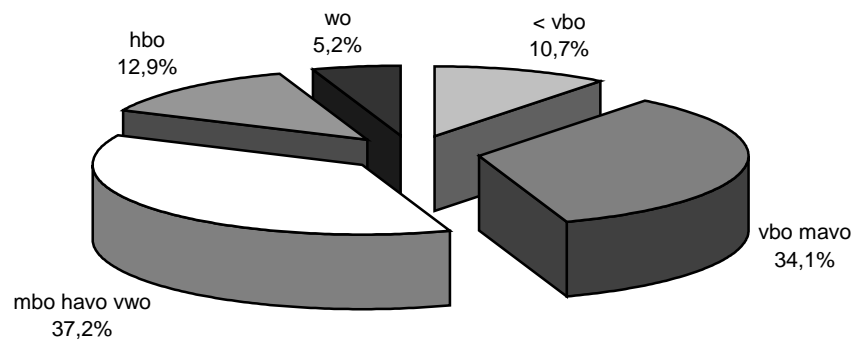

HOOFDSTUK 9

INKOMEN

9.1 Gemiddeld besteedbaar inkomen van particuliere huishoudens* 1996-2002

| | 1996 | 2002 | toename 1996-2002 | |
|----------------------------------|---------|---------|-------------------|------|
| | x1000 € | x1000 € | x1000 € | in % |
| ALKMAAR | 21,3 | 28,7 | 7,4 | 34,7 |
| Zuid | 21,9 | 29,9 | 8 | 36,5 |
| Oudorp | 23,0 | 30,4 | 7,4 | 32,2 |
| Overdie | 17,7 | 23,7 | 6,0 | 33,9 |
| West | 21,9 | 29,2 | 7,3 | 33,3 |
| Huiswaard | 21,9 | 29,3 | 7,4 | 33,8 |
| De Mare | 20,7 | 28,1 | 7,4 | 35,7 |
| Daalmeer/Koedijk | 23,0 | 30,7 | 7,7 | 33,5 |
| Centrum | 19,1 | 26,5 | 7,4 | 38,7 |
| Kooimeer | 20,5 | 24,9 | 4,4 | 21,5 |
| Dillenburg/Stadhouderskwartier | 19,7 | 27,2 | 7,5 | 38,1 |
| Staatsliedenkw. en Landstraten | 20,1 | 27,5 | 7,4 | 36,8 |
| Oud-Rochdale | 16,9 | 21,7 | 4,8 | 28,4 |
| Emma-Kwartier | 21,6 | 35,1 | 13,5 | 62,5 |
| Nassaukwartier en Hout | 25,5 | 34,4 | 8,9 | 34,9 |
| Oranjepark | 28,9 | 38,1 | 9,2 | 31,8 |
| Cranenbroek | 24,6 | 34,7 | 10,1 | 41,1 |
| Bloemwijk en Zoekerkwartier | 20,2 | 26,7 | 6,5 | 32,2 |
| Burgemeesterkwartier | 26,8 | 40,8 | 14 | 52,2 |
| Rekerbuurt en Ooievaarsnest | 22,2 | 33,1 | 10,9 | 49,1 |
| Oudorp-Noord en Oudorp-Oost | 27,3 | 32,7 | 5,4 | 19,8 |
| Oudorp-Centrum | 28,3 | 34,5 | 6,2 | 21,9 |
| Schermereiland en Omval | 18,6 | 26,4 | 7,8 | 41,9 |
| Oudorperpolder-Zuid | 15,7 | 23,7 | 8 | 51,0 |
| Oudorperpolder-Midden | 27,7 | 33,2 | 5,5 | 19,9 |
| Oudorperpolder-Noord | 23,9 | 30,7 | 6,8 | 28,5 |
| Nollen en Beverkoog | 31,1 | 35,4 | 4,3 | 13,8 |
| Oud-Overdie | 17,1 | 23,7 | 6,6 | 38,6 |
| Oosterhout | 17,4 | 22,8 | 5,4 | 31,0 |
| Overdie-Oost | 17,5 | 23,6 | 6,1 | 34,9 |
| Overdie-West | 19,8 | 24,6 | 4,8 | 24,2 |
| De Hoef III en IV | 19,4 | 27,0 | 7,6 | 39,2 |
| De Hoef I en II | 19,4 | 24,0 | 4,6 | 23,7 |
| Bergerwegkwartier | 24,5 | 33,4 | 8,9 | 36,3 |
| Bergerhof en Blaeustraatkwartier | 22,1 | 29,9 | 7,8 | 35,3 |
| Bergermeer | 28,5 | 37,6 | 9,1 | 31,9 |
| Huiswaard-1-Zuid | 22,4 | 28,5 | 6,1 | 27,2 |
| Muiderwaard | 16,1 | 21,7 | 5,6 | 34,8 |
| Huiswaard-2-West | 25,3 | 33,9 | 8,6 | 34,0 |
| Huiswaard-2-Oost | 18,7 | 26,2 | 7,5 | 40,1 |
| Vroonermeer-Zuid | x | 31,9 | x | x |
| Het Rak-Zuid | 22,4 | 31,0 | 8,6 | 38,4 |
| Het Rak-Noord | 19,9 | 26,3 | 6,4 | 32,2 |
| De Horn-Noord | 21,4 | 29,2 | 7,8 | 36,4 |
| De Horn-Zuid | 23,0 | 31,3 | 8,3 | 36,1 |
| De Mare | 16,0 | 22,3 | 6,3 | 39,4 |
| Daalmeer-Zuidoost | 24,1 | 32,9 | 8,8 | 36,5 |
| Daalmeer-Zuidwest | 18,9 | 25,3 | 6,4 | 33,9 |
| Koedijk en De Weijdt | 24,0 | 32,9 | 8,9 | 37,1 |
| Daalmeer-Noordwest | 25,1 | 31,1 | 6 | 23,9 |
| Daalmeer-Noordoost | 24,9 | 33,7 | 8,8 | 35,3 |
| Binnenstad-West | 19,3 | 25,8 | 6,5 | 33,7 |
| Binnenstad-Oost | 19,6 | 27,5 | 7,9 | 40,3 |
| Spoorbuurt | 18,4 | 25,3 | 6,9 | 37,5 |
| Overstad | x | 30,9 | x | x |

Bron: CBS / RIO.

* Het besteedbaar inkomen is het bruto-inkomen verminderd met de premies sociale zekerheid en andere betaalde overdrachten (o.a. alimentatie voor ex-partner) en de loon-, inkomsten- en vermogensbelasting.

Een particulier huishouden bestaat uit 1 of meer personen die alleen of samen in een woonruimte gehuisvest zijn en zelf in hun dagelijkse levensbehoeften voorzien.

9.2 Particuliere huishoudens met een laag inkomen* naar samenstelling huishouden en aandachtsgroepen VROM, 2002**

| | | Totaal | Huishoudens met een laag inkomen | | | | | Aandachtsgroepen VROM | | | | |
|------------------|--------|---------|----------------------------------|----------------------------|-------------------------|----------------------|----------------|-----------------------|---------|---------------------|------------------------|--|
| | | | Totaal | Eenpersoons- huishouden | Paar zonder kinderen | Paar met kinderen | Eenouder-gezin | Overig huishouden | Totaal | Met huursubsidie | Zonder huursubsidie | |
| Nederland | x 1000 | 6.718,6 | 609,3 | 283,9 | 86,4 | 119,5 | 98,2 | 21,3 | 1.946,8 | 798,6 | 1.148,2 | |
| | % | 100 | 9,1 | 4,2 | 1,3 | 1,8 | 1,5 | 0,3 | 29,0 | 11,9 | 17,1 | |
| ALKMAAR | Totaal | 40960 | 3970 | 2030 | 350 | 600 | 860 | 120 | 11380 | 5530 | 5850 | |
| | % | 100 | 9,7 | 5,0 | 0,9 | 1,5 | 2,1 | 0,3 | 27,8 | 13,5 | 14,3 | |
| Zuid | Totaal | 6120 | 570 | 270 | x | 80 | 130 | x | 1700 | 640 | 1060 | |
| | % | 100 | 9,3 | 4,4 | x | 1,3 | 2,1 | x | 27,8 | 10,5 | 17,3 | |
| Oudorp | Totaal | 5170 | 440 | 180 | x | 100 | 90 | x | 1350 | 660 | 690 | |
| | % | 100 | 8,5 | 3,5 | x | 1,9 | 1,7 | x | 26,1 | 12,8 | 13,3 | |
| Overdie | Totaal | 3700 | 640 | 320 | x | 90 | 160 | x | 1640 | 880 | 760 | |
| | % | 100 | 17,3 | 8,6 | x | 2,4 | 4,3 | x | 44,3 | 23,8 | 20,5 | |
| West | Totaal | 5210 | 360 | 220 | x | x | x | x | 1280 | 550 | 730 | |
| | % | 100 | 6,9 | 4,2 | x | x | x | x | 24,6 | 10,6 | 14,0 | |
| Huiswaard | Totaal | 3700 | 330 | 180 | x | x | x | x | 880 | 550 | 340 | |
| | % | 100 | 8,9 | 4,9 | x | x | x | x | 23,8 | 14,9 | 9,2 | |
| De Mare | Totaal | 7470 | 740 | 390 | x | 100 | 150 | x | 2090 | 1170 | 920 | |
| | % | 100 | 9,9 | 5,2 | x | 1,3 | 2,0 | x | 28,0 | 15,7 | 12,3 | |
| Daalmeer/Koedijk | Totaal | 5680 | 510 | 230 | x | 100 | 150 | x | 1360 | 820 | 540 | |
| | % | 100 | 9,0 | 4,0 | x | 1,8 | 2,6 | x | 23,9 | 14,4 | 9,5 | |
| Centrum | Totaal | 3890 | 390 | 220 | x | x | 70 | x | 1070 | 260 | 810 | |
| | % | 100 | 10,0 | 5,7 | x | x | 1,8 | x | 27,5 | 6,7 | 20,8 | |

Bron: CBS / RIO

Geheimhouding:

in de tabellen moet geheimhouding (=x) worden toegepast als in een waarnemingscel het aantal opgehoogde waarnemingen van huishoudens minder is dan 70.

*Laag inkomen:

De lage-inkomensgrens is vastgesteld op 9.249 euro. Dit bedrag komt in koopkracht ongeveer overeen met de koopkracht van een bijstandsuitkering voor een alleenstaande in 1979, toen deze op zijn hoogst was. Het inkomensbegrip dat in deze publicatie wordt gehanteerd, is het besteedbaar inkomen verminderd met eventueel ontvangen huursubsidie. Om te bepalen hoe het inkomen van een huishouden zich verhoudt tot de lage-inkomensgrens, wordt het inkomen van een huishouden gecorrigeerd voor verschillen in huishoudenssamenstelling en voor de prijsontwikkeling. De correctie voor verschillen in samenstelling vindt plaats met behulp van equivalentiefactoren. In de equivalentiefactor komen de schaalvoordelen tot uitdrukking die het gevolg zijn van het voeren van een gemeenschappelijke huishouding. Met behulp van de equivalentiefactoren worden alle inkomens herleid tot het inkomen van een eenpersoonshuishouden. Op deze wijze zijn de inkomensniveaus van huishoudens onderling vergelijkbaar gemaakt. Vervolgens wordt dit gestandaardiseerde inkomen (met consumentenprijsindices) herleid naar het prijspeil in 2000. Het resulterende inkomen is laag wanneer het minder is dan 9.249 euro.

**Aandachtsgroepen VROM:

Voor het volkshuisvestingsbeleid worden doelgroepen afgebakend op basis van het belastbaar inkomen, leeftijdsgroep jonger dan 65 jaar of ouder en "type" particulier huishouden. De navolgende indeling is van toepassing voor particuliere huishoudens die tot de aandachtsgroep gerekend worden:

- eenpersoonshuishouden; leeftijd < 65 jaar; belastbaar inkomen < 17560 euro.
- eenpersoonshuishouden; leeftijd >64 jaar; belastbaar inkomen < 15279 euro
- meerpersoonshuishouden; leeftijd < 65 jaar; belastbaar inkomen < 23309 euro.
- meerpersoonshuishouden; ; leeftijd >64 jaar; belastbaar inkomen < 20481 euro

HOOFDSTUK 10

ONDERWIJS

10.1 Basisonderwijs (excl. speciaal onderwijs) naar denominatie, 1 oktober

| | 1997 | 1998 | 1999 | 2000 | 2001 | 2002 | 2003 | 2004 |
|-----------------------------------|-------------|-------------|-------------|-------------|-------------|-------------|-------------|-------------|
| Scholen | | | | | | | | |
| Openbaar onderwijs | 14 | 14 | 14 | 14 | 13 | 13 | 11 | 11 |
| Rooms-katholiek onderwijs | 13 | 13 | 13 | 13 | 13 | 13 | 13 | 13 |
| Protestants-christelijk onderwijs | 2 | 2 | 2 | 2 | 2 | 2 | 2 | 2 |
| Overig | 4 | 4 | 4 | 4 | 4 | 4 | 4 | 5 |
| Totaal | 33 | 33 | 33 | 33 | 32 | 32 | 30 | 31 |
| Leerlingen* | | | | | | | | |
| Openbaar onderwijs | 4280 | 4131 | 4013 | 3879 | 3726 | 3567 | 3478 | 3301 |
| Rooms-katholiek onderwijs | 3501 | 3487 | 3503 | 3460 | 3455 | 3451 | 3608 | 3628 |
| Protestants-christelijk onderwijs | 715 | 682 | 685 | 675 | 677 | 624 | 604 | 581 |
| Overig | 694 | 685 | 679 | 666 | 672 | 638 | 632 | 704 |
| Totaal | 9190 | 8985 | 8880 | 8680 | 8530 | 8280 | 8322 | 8214 |

Bron: Leerplichtadministratie, afdeling Onderwijs

* leerlingen afkomstig uit Alkmaar en andere gemeenten

10.1a Aantal leerlingen in het basisonderwijs (excl. speciaal onderwijs) naar denominatie, 1997-2004

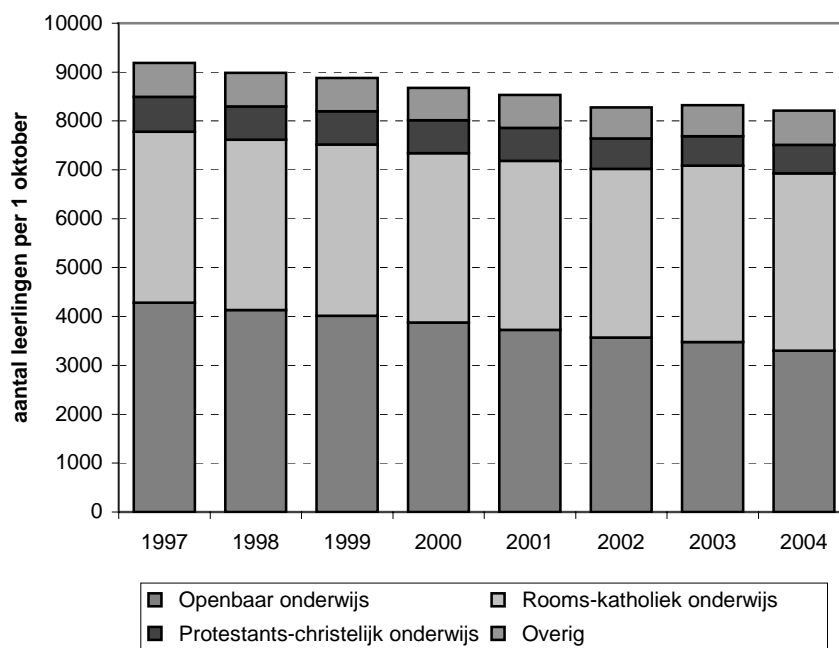

10.2 Basisonderwijs (excl. speciaal onderwijs) naar denominatie en schoolwijk*, 1 oktober 2004

| | Zuid | Oudorp | Overdie | West | Huiswaard | De Mare | Dlvr/Kdk | Centrum | totaal |
|-------------------------|------|--------|---------|------|-----------|---------|----------|---------|--------|
| Scholen | | | | | | | | | |
| Openbaar | 2 | 1 | 0 | 2 | 1 | 2 | 3 | 0 | 11 |
| Rooms-katholiek | 3 | 0 | 2 | 1 | 1 | 3 | 2 | 0 | 12 |
| Protestants-christelijk | 0 | 0 | 0 | 0 | 1 | 1 | 0 | 0 | 2 |
| Overig | 0 | 1 | 0 | 1 | 0 | 3 | 0 | 0 | 5 |
| Totaal | 5 | 2 | 2 | 4 | 3 | 9 | 5 | 0 | 30 |
| Leerlingen** | | | | | | | | | |
| Openbaar | 619 | 396 | 0 | 650 | 234 | 310 | 1092 | 0 | 3301 |
| Rooms-katholiek | 1098 | 0 | 337 | 329 | 501 | 873 | 490 | 0 | 3628 |
| Protestants-christelijk | 0 | 0 | 0 | 0 | 344 | 237 | 0 | 0 | 581 |
| Overig | 0 | 193 | 0 | 106 | 0 | 405 | 0 | 0 | 704 |
| Totaal | 1717 | 589 | 337 | 1085 | 1079 | 1825 | 1582 | 0 | 8214 |

Bron: Leerplichtadministratie, afdeling Onderwijs

* Wijk waarin de hoofdvestiging van de school is gevestigd (dislocaties kunnen in een andere wijk gevestigd zijn).

** leerlingen afkomstig uit Alkmaar en andere gemeenten

10.3 Voortgezet onderwijs in Alkmaarse vestigingen (excl. speciaal onderwijs) naar denominatie, 1 oktober

| | 1997 | 1998 | 1999 | 2000 | 2001 | 2002 | 2003 | 2004 |
|-------------|------|------|------|------|------|------|------|------|
| Scholen | | | | | | | | |
| Openbaar | 4 | 4 | 4 | 4 | 4 | 4 | 4 | 4 |
| Bijzonder | 3 | 3 | 3 | 3 | 3 | 3 | 3 | 3 |
| Totaal | 7 | 7 | 7 | 7 | 7 | 7 | 7 | 7 |
| Leerlingen* | | | | | | | | |
| Openbaar | 4384 | 4319 | 4144 | 3868 | 3668 | 3705 | 3586 | 3821 |
| Bijzonder | 4554 | 4276 | 4245 | 4267 | 4398 | 4612 | 4839 | 5052 |
| Totaal | 8938 | 8595 | 8389 | 8135 | 8066 | 8317 | 8425 | 8873 |

Bron: Leerplichtadministratie, afdeling Onderwijs

* leerlingen afkomstig uit Alkmaar en andere gemeenten

10.3a Indexcijfers leerlingen in het voortgezet onderwijs in Alkmaarse vestigingen (excl. speciaal onderwijs), 1997-2004

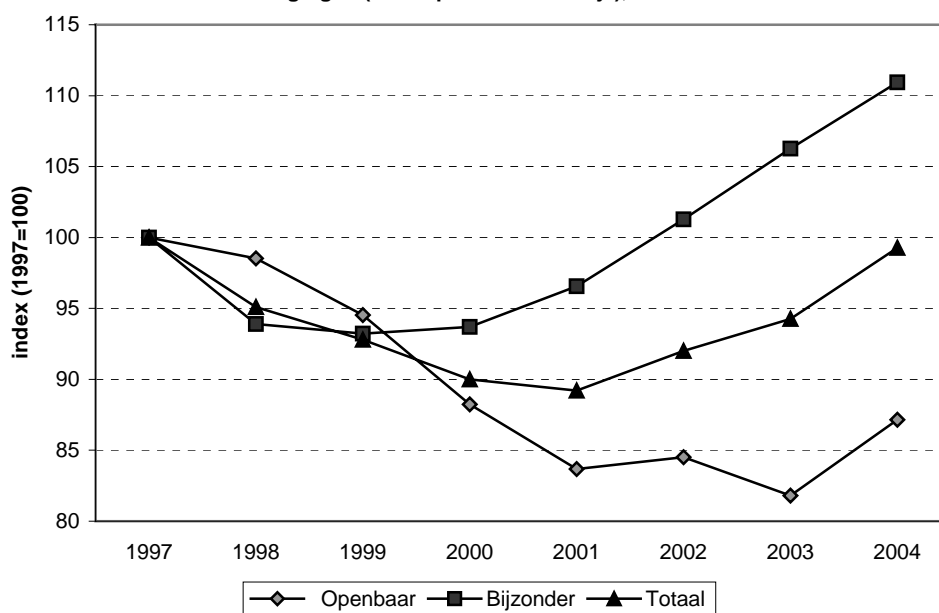

10.4 Speciaal basis- en voortgezet onderwijs naar denominatie, 1 oktober

| | 1998 | 1999 | 2000 | 2001 | 2002 | 2003 | 2004 |
|---------------------------------|------|------|------|------|------|------|------|
| Basisonderwijs (BO) | | | | | | | |
| Scholen | | | | | | | |
| Openbaar | 4 | 4 | 4 | 4 | 4 | 4 | 2 |
| Bijzonder | 3 | 3 | 4 | 4 | 4 | 4 | 4 |
| Totaal | 7 | 7 | 8 | 8 | 8 | 8 | 6 |
| Leerlingen* | | | | | | | |
| Openbaar | 350 | 316 | 325 | 304 | 298 | 251 | 225 |
| Bijzonder | 312 | 292 | 273 | 294 | 339 | 352 | 351 |
| Totaal | 662 | 608 | 598 | 598 | 637 | 603 | 576 |
| Voorgezet Onderwijs (VO) | | | | | | | |
| Scholen | | | | | | | |
| Openbaar | 2 | 2 | 2 | 2 | 1 | 1 | 1 |
| Bijzonder | 2 | 2 | 2 | 2 | 2 | 2 | 2 |
| Totaal | 4 | 4 | 4 | 4 | 3 | 3 | 3 |
| Leerlingen* | | | | | | | |
| Openbaar | 211 | 235 | 256 | 305 | 163 | 222 | 209 |
| Bijzonder | 178 | 195 | 200 | 206 | 227 | 243 | 250 |
| Totaal | 389 | 430 | 456 | 511 | 390 | 465 | 459 |
| Totaal BO en VO | | | | | | | |
| Scholen | 11 | 11 | 12 | 12 | 11 | 11 | 9 |
| Leerlingen* | 1051 | 1038 | 1054 | 1109 | 1027 | 1068 | 1035 |

Bron: Leerplichtadministratie, afdeling Onderwijs

* leerlingen afkomstig uit Alkmaar en andere gemeenten

HOOFDSTUK 11

CULTUUR EN VRIJETIJDSEBESTEDING

11.1 Bibliotheken

11.1.1 Kengetallen, 2000-2004

| | 2000 | 2001 | 2002 | 2003 | 2004 |
|------------------------------|---------|--------|--------|--------|--------|
| Leners (actief) | 28711 | 28124 | 27321 | 26773 | 25890 |
| Uitleningen | 1027257 | 986241 | 924228 | 907742 | 888857 |
| Bezit | 259091 | 246886 | 234248 | 213734 | 189150 |
| Beschikbare banden per lener | 9,02 | 8,78 | 8,57 | 7,98 | 7,31 |
| Uitgeleende banden per lener | 35,78 | 35,07 | 33,83 | 33,91 | 34,33 |
| Afschrijving banden | 19111 | 30553 | 29709 | 36779 | 39265 |
| Aanschaf banden | 16616 | 18348 | 17071 | 16283 | 14681 |
| Groei/afname banden | -2495 | -12205 | -12638 | -20496 | -24584 |
| Uitleenfrequentie | 3,96 | 3,99 | 3,95 | 4,25 | 4,7 |

Bron: Bibliotheek Alkmaar, Jaarverslag 2004

11.1.2 Kengetallen per vestiging, 2004

| | bibliotheek | | | bibliobus | | groepsger. | totaal |
|------------------------------|-------------|---------|--------|-----------|---------|-------------|--------|
| | centrale | De Mare | Oudorp | Hoef | Overdie | dienstverl. | |
| Leners (actief) | 12699 | 10258 | 2293 | 282 | 358 | | 25890 |
| Uitleningen | 416344 | 363025 | 82395 | 6603 | 5836 | 14654 | 888857 |
| Bezit | 96757 | 68108 | 24285 | | | | 189150 |
| Beschikbare banden per lener | 7,62 | 6,64 | 10,59 | | | | 7,31 |
| Uitgeleende banden per lener | 32,79 | 35,39 | 35,93 | | | | 34,33 |
| Afschrijving banden | 17621 | 17546 | 4098 | | | | 39265 |
| Aanschaf banden | 7967 | 5046 | 1668 | | | | 14681 |
| Groei/afname banden | -9654 | -12500 | -2430 | | | | -24584 |
| Uitleenfrequentie | 4,30 | 5,33 | 3,39 | | | | 4,70 |

Bron: Bibliotheek Alkmaar, Jaarverslag 2004

11.2 Museum

11.2.1 Aantal bezoekers en tentoonstellingen van het Stedelijk Museum, 1997-2004

| | 1997 | 1998 | 1999* | 2000** | 2001 | 2002 | 2003 | 2004 |
|-------------------------------------|-------|-------|-------|--------|-------|-------|-------|-------|
| Totaal bezoekers | 18007 | 14051 | 11230 | 5618 | 31182 | 23701 | 27209 | 40106 |
| Betalende bezoekers | 2845 | 2388 | 1238 | 1159 | 15586 | 8676 | 12743 | 14797 |
| Museumjaarkaart | 5220 | 5287 | 3115 | 205 | 3098 | 8407 | 2829 | 3223 |
| Gratis bezoekers | 5148 | 3609 | 4875 | 4250 | 9545 | 3678 | 7688 | 16651 |
| Scholen | 4794 | 2767 | 2002 | 4 | 2953 | 2940 | 3949 | 5435 |
| Wisselende tentoonstellingen | 6 | 6 | 3 | 2 | 3 | 3 | 2 | 2 |
| Educatieve projecten | | | | | | 1 | 1 | 5 |

Bron: Gemeenterekening 2004

* In het jaar 1999 is het museum 3 maanden gesloten geweest.

** In het jaar 2000 is het museum 11 dagen geopend geweest. De rest van het jaar werd de nieuwbouw van het museum en de ontwikkeling en inrichting van de nieuwe vaste opstelling uitgevoerd.

11.3 Podiumkunsten

11.3.1 Kengetallen Theater De Vest, 2000-2004

| | 2000* | 2001 | 2002 | 2003 | 2004 |
|--|-------|-------|-------|--------|-------|
| Voorstellingen | | | | | |
| Totaal | | | | | |
| aantal bezoekers | 56183 | 98197 | 98462 | 111880 | 89495 |
| aantal voorstellingen | 154 | 255 | 245 | 288 | 255 |
| Grote zaal | | | | | |
| aantal bezoekers | 46478 | 76134 | 78895 | 89835 | 62248 |
| aantal voorstellingen | 88 | 144 | 149 | 169 | 123 |
| gemiddeld aantal bezoekers | 528 | 529 | 529 | 532 | 506 |
| bezettingspercentage | 88% | 82% | 88% | 89% | 85% |
| Hooge Huys zaal | | | | | |
| aantal bezoekers | 8632 | 19936 | 17160 | 20247 | 24880 |
| aantal voorstellingen | 55 | 105 | 88 | 113 | 127 |
| gemiddeld aantal bezoekers | 157 | 190 | 195 | 179 | 196 |
| bezettingspercentage | 75% | 68% | 70% | 69% | 75% |
| Grote Sint Laurenskerk | | | | | |
| aantal bezoekers | 1073 | 2127 | 2407 | 1798 | 2367 |
| aantal voorstellingen | 11 | 6 | 8 | 6 | 5 |
| gemiddeld aantal bezoekers | 98 | 355 | 301 | 300 | 473 |
| Alle zalen genreverdeling | | | | | |
| theater % | 26% | 27% | 27% | 28% | 29% |
| muziek % | 25% | 26% | 22% | 22% | 22% |
| cabaret % | 19% | 16% | 23% | 21% | 21% |
| muziektheater % | 23% | 26% | 19% | 20% | 16% |
| dans % | 7% | 5% | 7% | 7% | 9% |
| overige % | 0% | 0% | 2% | 2% | 3% |
| Totaal % | 100% | 100% | 100% | 100% | 100% |
| Culturele educatie | | | | | |
| aantal voorstellingen | 202 | 192 | 173 | 187 | 268 |
| aantal leerlingen | 7735 | 7899 | 7010 | 8361 | 8806 |
| Tentoonstellingen | | | | | |
| aantal tentoonstellingen | 3 | 5 | 7 | 7 | 8 |
| Festivals | | | | | |
| aantal festivals | 2 | 3 | 4 | 3 | 5 |
| Zomeractiviteiten Canadaplein | | | | | |
| aantal activiteiten | | | 19 | 15 | 17 |
| Culturele verhuur in dagdelen | | | | | |
| Totaal | 20 | 58 | 44 | 73 | 106 |
| Grote zaal | 20 | 42 | 29 | 52 | 61 |
| Hooge Huys zaal | 0 | 16 | 15 | 21 | 45 |
| Commerciële verhuur in dagdelen | | | | | |
| Totaal | 52 | 401 | 378 | 385 | 374 |
| Grote zaal | 21 | 72 | 50 | 34 | 58 |
| Hooge Huys zaal | 9 | 35 | 22 | 22 | 28 |
| Erikszaal | 7 | 48 | 72 | 99 | 102 |
| Vergaderzalen | 13 | 213 | 197 | 220 | 181 |
| Overig | 2 | 33 | 37 | 10 | 5 |

Bron: Gemeenterekening 2004

* De Vest was gesloten van maart tot en met oktober i.v.m. renovatie

11.4 Sportaccommodaties

11.4.1 Gebruik overdekte accommodaties in uren, 1999-2004

| | 1999 | 2000 | 2001 | 2002 | 2003 | 2004 |
|-----------------------------------|-------|-------|-------|-------|-------|-------|
| Door verenigingen | | | | | | |
| Totaal | 5026 | 4802 | 4770 | 5432 | 5141 | 5454 |
| De Meent | 1280 | 1201 | 1210 | 1508 | 1415 | 1430 |
| De Hoornse Vaart | 1738 | 1702 | 1784 | 1980 | 1855 | 1848 |
| Alkmaar-Noord | 1234 | 1129 | 1095 | 1050 | 1022 | 965 |
| Oosterhout | | | | | | 438 |
| Oudorp | 774 | 770 | 681 | 894 | 849 | 773 |
| Dojo - De Hoornse Vaart | 1084 | 1038 | 1062 | 913 | 1020 | 996 |
| Gymnastieklokalen (26; avond) | 12567 | 13412 | 12427 | 12403 | 11220 | 11025 |
| Door onderwijsinstellingen | | | | | | |
| Totaal | 4014 | 4360 | 4235 | 5129 | 4780 | 6069 |
| De Meent | | | | 472 | 280 | 588 |
| Alkmaar-Noord | 3118 | 3366 | 3245 | 3663 | 3300 | 2840 |
| Oosterhout | | | | | | 1216 |
| Oudorp | 896 | 994 | 990 | 994 | 1200 | 1425 |

Bron: Gemeenterekening 2004

11.4.2 Zwembaden, 1999-2004

| | 1999 | 2000 | 2001 | 2002 | 2003 | 2004 |
|-------------------------------------|--------|--------|--------|--------|--------|--------|
| Bezoekers Hoornse Vaart | | | | | | |
| Recreatie | 234703 | 215294 | 233015 | 208542 | 217392 | 210148 |
| Schoolzwemmen | 20996 | 20871 | 19400 | 17829 | 20172 | 18343 |
| Particulier zwemles | 40261 | 43206 | 40906 | 39253 | 37837 | 41831 |
| Verenigingen | 27691 | 30193 | 36107 | 40990 | 41523 | 44240 |
| Totaal | 323651 | 309564 | 329428 | 306614 | 316924 | 314562 |
| Bezoekers met sportpaspoort | 121665 | 112481 | 108437 | 102356 | 102038 | 97976 |
| % bezoeken met sportpaspoort | 37,6 | 36,3 | 32,9 | 33,4 | 32,2 | 31,1 |
| Verenigingen in uren | 1407 | 1449 | 1456 | 1917 | 1687 | 2042 |
| Bezoekers De Hout | | | | | | |
| Recreatie | 47407 | 51354 | 53288 | 47523 | 44964 | 47382 |
| Schoolzwemmen | 16589 | 15638 | 15143 | 14172 | 14298 | 15161 |
| Particulier zwemles | 33486 | 32516 | 30474 | 30433 | 28010 | 30224 |
| Verenigingen | 14861 | 13705 | 14299 | 15745 | 18858 | 18157 |
| Totaal | 112343 | 113213 | 113204 | 107873 | 106130 | 110924 |
| Bezoekers met sportpaspoort | 32732 | 33221 | 34830 | 31552 | 31332 | 33905 |
| % bezoeken met sportpaspoort | 29,1 | 29,3 | 30,8 | 29,2 | 29,5 | 30,6 |
| Verenigingen in uren | 610 | 648 | 673 | 736 | 790 | 675 |
| Bezoekers totaal | | | | | | |
| Recreatie | 282110 | 266648 | 286303 | 256065 | 262356 | 257530 |
| Schoolzwemmen | 37585 | 36509 | 34543 | 32001 | 34470 | 33504 |
| Particulier zwemles | 73747 | 75722 | 71380 | 69686 | 65847 | 72055 |
| Verenigingen | 42552 | 43898 | 50406 | 56735 | 60381 | 62397 |
| Totaal | 435994 | 422777 | 442632 | 414487 | 423054 | 425486 |
| Bezoekers met sportpaspoort | 154397 | 145702 | 143267 | 133908 | 133370 | 131881 |
| % bezoeken met sportpaspoort | 35,4 | 34,5 | 32,4 | 32,3 | 31,5 | 31,0 |
| Verenigingen in uren | 2017 | 2097 | 2129 | 2653 | 2477 | 2717 |
| Totaal inwoners | 92902 | 92836 | 93017 | 92977 | 94387 | 94516 |
| Bezoekers totaal per inwoner | | | | | | |
| Recreatie | 3,0 | 2,9 | 3,1 | 2,8 | 2,8 | 2,7 |
| Schoolzwemmen | 0,4 | 0,4 | 0,4 | 0,3 | 0,4 | 0,4 |
| Particulier zwemles | 0,8 | 0,8 | 0,8 | 0,7 | 0,7 | 0,8 |
| Verenigingen | 0,5 | 0,5 | 0,5 | 0,6 | 0,6 | 0,7 |
| Totaal | 4,7 | 4,6 | 4,8 | 4,5 | 4,5 | 4,5 |

Bron: Gemeenterekening 2004

11.4.3 IJsbaan, 1999-2004

| | 1999 | 2000 | 2001 | 2002 | 2003 | 2004 |
|------------------------|--------|--------|--------|--------|--------|--------|
| Recreatiebezoek | | | | | | |
| januari | 48290 | 48647 | 53059 | 47155 | 44603 | 44752 |
| februari | 40425 | 38776 | 39025 | 41229 | 37464 | 38388 |
| maart | 7094 | 12290 | 21316 | 16280 | 13997 | 20330 |
| oktober | 35020 | 23943 | 30806 | 28178 | 29594 | 22369 |
| november | 45580 | 42360 | 44366 | 43042 | 43988 | 33772 |
| december | 36528 | 43360 | 51507 | 40040 | 42259 | 43094 |
| Totaal | 212937 | 209376 | 240079 | 215924 | 211905 | 202705 |

Bron: Gemeenterekening 2004

11.5 Culturele uitwisselingen

11.5.1 Aantal uitwisselingen met Alkmaarse zustersteden

| | 1994 | 1995 | 1996 | 1997 | 1998 | 1999 | 2000 | 2001 | 2002 | 2003 | 2004 |
|-----------------------|-----------|------------|-----------|-----------|-----------|-----------|-----------|-----------|-----------|-----------|-----------|
| Bath (Engeland) | 14 | 36 | 23 | 16 | 17 | 18 | 9 | 9 | 11 | 16 | 27 |
| Darmstadt (Duitsland) | 15 | 35 | 24 | 17 | 23 | 13 | 27 | 25 | 15 | 19 | 20 |
| Tata (Hongarije) | 12 | 18 | 17 | 17 | 13 | 14 | 16 | 11 | 15 | 12 | 11 |
| Troyes (Frankrijk) | 7 | 12 | 7 | 6 | 10 | 8 | 8 | 5 | 9 | 6 | 18 |
| Bergama (Turkije) | | | | | | | | | | 1 | 3 |
| Totaal | 48 | 101 | 71 | 56 | 63 | 53 | 60 | 50 | 50 | 54 | 79 |

Bron: Jaarverslag Alkmaars uitwisselings comité 2004

11.5.2 Aantal deelnemers per stad

| | 1999 | 2000 | 2001 | 2002 | 2003 | 2004 |
|-----------------------|------------|------------|------------|------------|-------------|-------------|
| Bath (Engeland) | 311 | 171 | 175 | 238 | 465 | 525 |
| Darmstadt (Duitsland) | 140 | 293 | 315 | 168 | 244 | 314 |
| Tata (Hongarije) | 116 | 123 | 194 | 178 | 175 | 152 |
| Troyes (Frankrijk) | 143 | 182 | 101 | 256 | 169 | 255 |
| Bergama (Turkije) | | | | | 4 | 95 |
| Totaal | 710 | 769 | 785 | 840 | 1057 | 1341 |

Bron: Jaarverslag Alkmaars uitwisselings comité 2004

HOOFDSTUK 12

VERKEER, VERVOER EN COMMUNICATIE

12.1 Verkeer en vervoer

12.1.1 Motorvoertuigen*, 1998-2004

| | personenauto's | bedrijfsauto's | motortweewielers | motorvoertuigen | totaal | personenauto's per 1000 inwoners |
|------|----------------|----------------|------------------|-----------------|--------|-------------------------------------|
| 1998 | 31630 | 3933 | 2068 | 37631 | | 340 |
| 1999 | 32740 | 4302 | 2175 | 39217 | | 352 |
| 2000 | 33869 | 4538 | 2278 | 40685 | | 365 |
| 2001 | 35043 | 4903 | 2385 | 42331 | | 377 |
| 2002 | 35822 | 5111 | 2475 | 43408 | | 385 |
| 2003 | 37224 | 5393 | 2688 | 45305 | | 399 |
| 2004 | 36053 | 5200 | 2849 | 44102 | | 383 |

Bron: CBS / Statline

* aantallen inclusief lease-auto's (staan geregistreerd op vestigingsplaats leasebedrijf)

12.1.1a Indexcijfers motorvoertuigen

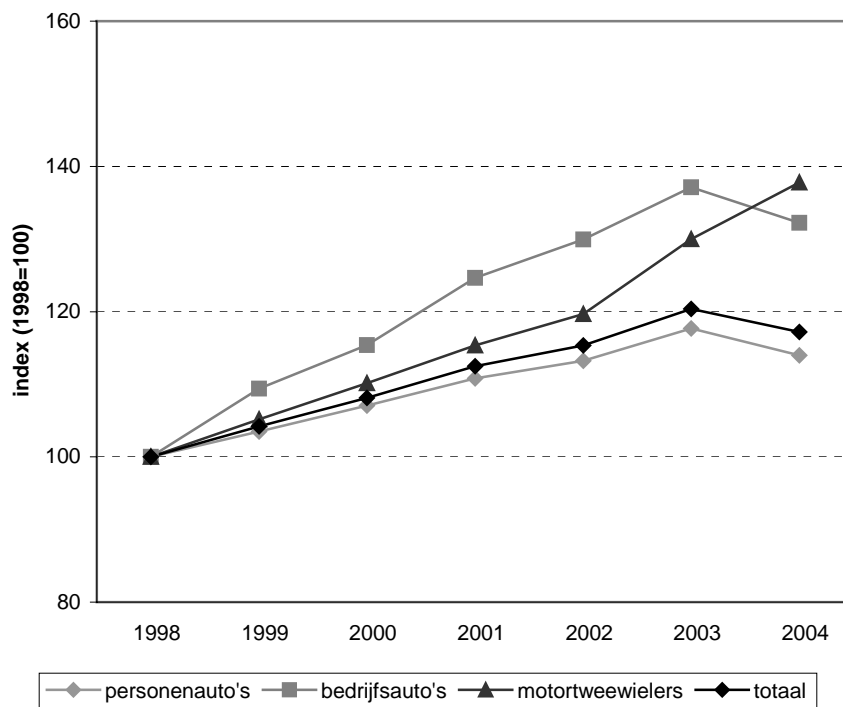

12.1.2 Aantal betaald parkeerplaatsen, vergunningen parkeergarages en parkeervergunningen, 2000-2004

| | 2000 | 2001 | 2002 | 2003 | 2004 |
|---|-------|-------|-------|-------|-------|
| Betaald parkeren op straat | | | | | |
| MCA en omgeving | 380 | 380 | 380 | 380 | 380 |
| Binnenstad | 900 | 900 | 1228 | 900 | 1000 |
| Schil | 1500 | 1500 | 2662 | 1500 | 1500 |
| Overstad | 215 | 215 | 224 | 215 | 215 |
| Betaald parkeren openbare parkeergarages | | | | | |
| Gemeentelijk | | | | | |
| De Vest | 160 | 144 | 141 | 144 | 144 |
| Karperton | 440 | 435 | 435 | 435 | 435 |
| Kanaalschiereiland | 380 | 335 | 335 | 335 | 335 |
| Singelgarage | 400 | 400 | 400 | 400 | 400 |
| Particulieren | | | | | |
| Overstad | 1155 | 1155 | 1155 | 1155 | 1200 |
| MCA | 170 | 170 | 170 | 170 | 170 |
| Metiusgracht | | | | | 156 |
| Vergunningen parkeergarages | | | | | |
| Kanaalschiereiland | 450 | 159 | 258 | 173 | 214 |
| Karperton | 250 | 160 | 156 | 100 | 133 |
| De Vest | 8 | 68 | 23 | 5 | 6 |
| Singelgarage | | 108 | 65 | 83 | 99 |
| Parkeervergunningen | | | | | |
| Binnenstad | | | | | |
| Bewoners | 1300 | 1336 | 1324 | 1260 | 1343 |
| Bedrijven | 140 | 123 | 130 | 93 | 79 |
| Schil | | | | | |
| Bewoners | 2300 | 2127 | 2134 | 2177 | 2249 |
| Bedrijven | 400 | 405 | 192 | 173 | 184 |
| Zaterdagmarkt bedrijven | 40 | 72 | 78 | 67 | 69 |
| Aanvragen invalidenparkeerplaatsen | 20 | 38 | 20 | 37 | 18 |
| Dagontheffingen | 8000 | 8000 | 8000 | 8000 | 5623 |
| Bezoekerskaarten | 1400 | 2050 | 2079 | 2794 | 2926 |
| Aantal naheffingen (parkeerboetes) | 15000 | 29447 | 29712 | 20456 | 21873 |

Bron: Gemeenterekening 2004

12.1.2a Aantal betaald parkeerplaatsen op straat, 2004

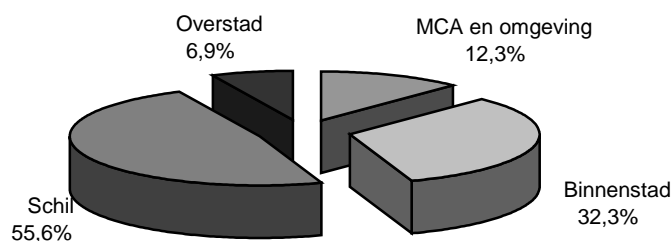

12.1.3 Gemiddeld aantal verplaatsingen, afgelegde afstand en reisduur naar hoofdvervoerswijze en motieven

| | aantal verplaatsingen per persoon per dag | | | | afgelegde afstand per persoon per dag in km | | | | reisduur per persoon per dag in minuten | | | |
|---|--|-------------|-------------|-------------|--|--------------|--------------|--------------|--|--------------|--------------|--------------|
| | 99 / 00 | 00 / 01 | 01 / 02 | 02 / 03 | 99 / 00 | 00 / 01 | 01 / 02 | 02 / 03 | 99 / 00 | 00 / 01 | 01 / 02 | 02 / 03 |
| hoofdvervoerswijze | | | | | | | | | | | | |
| auto als bestuurder | 0,81 | 0,82 | 0,92 | 0,97 | 14,93 | 14,63 | 15,10 | 15,76 | 18,02 | 19,59 | 21,19 | 22,43 |
| auto als passagier | 0,47 | 0,44 | 0,48 | 0,44 | 6,68 | 6,58 | 6,94 | 7,53 | 9,73 | 9,35 | 10,16 | 9,35 |
| trein | 0,10 | 0,10 | 0,09 | 0,09 | 5,31 | 4,72 | 3,90 | 3,87 | 8,61 | 8,21 | 7,03 | 6,46 |
| bus/tram/metro | 0,05 | 0,04 | 0,04 | 0,05 | 1,06 | 1,02 | 0,60 | 0,86 | 1,56 | 1,66 | 1,45 | 1,84 |
| brom-/snorfiets | 0,03 | 0,04 | 0,03 | 0,02 | 0,16 | 0,24 | 0,23 | 0,16 | 0,50 | 0,65 | 0,53 | 0,38 |
| fiets | 0,97 | 1,02 | 1,02 | 0,92 | 2,77 | 2,99 | 3,09 | 2,75 | 13,66 | 14,22 | 14,38 | 12,69 |
| lopen | 0,71 | 0,67 | 0,64 | 0,70 | 0,81 | 0,76 | 0,76 | 0,78 | 9,51 | 9,66 | 10,28 | 9,88 |
| overig | 0,04 | 0,05 | 0,03 | 0,03 | 1,46 | 1,23 | 0,60 | 0,41 | 2,40 | 2,03 | 1,06 | 0,82 |
| motieven | | | | | | | | | | | | |
| van en naar het werk | 0,54 | 0,52 | 0,51 | 0,57 | 9,79 | 9,38 | 9,81 | 10,31 | 14,20 | 14,66 | 15,74 | 16,88 |
| zakelijk bezoek in werksfeer | 0,10 | 0,08 | 0,10 | 0,15 | 2,18 | 2,02 | 1,80 | 2,77 | 2,98 | 2,80 | 2,87 | 4,26 |
| diensten/persoonlijke verzorging | 0,16 | 0,18 | 0,17 | 0,16 | 0,76 | 1,29 | 1,07 | 0,58 | 2,22 | 2,76 | 2,32 | 2,32 |
| winkelen,boodschappen doen | 0,74 | 0,76 | 0,74 | 0,67 | 2,83 | 3,18 | 2,78 | 2,26 | 9,27 | 10,69 | 10,07 | 7,82 |
| onderwijs,cursus volgen | 0,25 | 0,27 | 0,28 | 0,22 | 1,57 | 1,52 | 1,36 | 0,87 | 4,50 | 4,43 | 3,78 | 2,71 |
| visite,logeren | 0,39 | 0,41 | 0,91 | 0,53 | 8,26 | 6,31 | 9,92 | 7,61 | 10,68 | 9,94 | 17,49 | 10,99 |
| toeren,wandelen | 0,26 | 0,24 | 0,00 | 0,27 | 1,85 | 1,83 | 0,00 | 1,87 | 6,79 | 6,71 | 0,00 | 7,75 |
| sociaal recreatief overig | 0,41 | 0,39 | 0,28 | 0,35 | 3,42 | 3,39 | 1,87 | 3,54 | 7,88 | 6,90 | 8,44 | 6,8 |
| recreatief | 0,67 | 0,64 | 0,28 | 0,62 | 5,27 | 5,22 | 1,87 | 5,40 | 14,67 | 13,61 | 8,44 | 14,55 |
| overige motieven | 0,34 | 0,32 | 0,28 | 0,29 | 2,50 | 3,25 | 2,60 | 2,31 | 5,47 | 6,49 | 5,36 | 4,34 |
| totaal vervoerwijzen en motieven | 3,19 | 3,17 | 3,26 | 3,21 | 33,18 | 32,17 | 31,22 | 32,12 | 63,99 | 65,37 | 66,08 | 63,87 |

Bron: CBS / Statline

13.2 Communicatie

13.2.1 Computerbezit naar leeftijd, 1998-2004

| | 1998 | 1999 | 2000 | 2001 | 2002 | 2003 | 2004 |
|------------|------|------|------|------|------|------|------|
| 18-29 jaar | 57% | 69% | 76% | 79% | 79% | 87% | 86% |
| 30-39 jaar | 68% | 73% | 74% | 80% | 83% | 88% | 89% |
| 40-49 jaar | 67% | 83% | 81% | 85% | 85% | 91% | 90% |
| 50-59 jaar | 47% | 58% | 65% | 70% | 77% | 77% | 86% |
| 60-69 jaar | 22% | 23% | 36% | 41% | 48% | 55% | 61% |
| 70 + | 11% | 15% | 14% | 15% | 19% | 24% | 20% |
| totaal | 52% | 61% | 63% | 68% | 71% | 77% | 78% |

Bron: Omnibusonderzoek 1998-2004, O&S

13.2.2 Internetgebruik (procenten), 2004

| | thuis | op het werk | elders | geen gebruik |
|-------------------------|-------|-------------|--------|--------------|
| leeftijd | | | | |
| 18-29 jaar | 76 | 34 | 24 | 11 |
| 30-39 jaar | 80 | 44 | 4 | 14 |
| 40-49 jaar | 77 | 36 | 3 | 19 |
| 50-59 jaar | 72 | 32 | 1 | 25 |
| 60-69 jaar | 48 | 6 | 0 | 51 |
| 70 + | 13 | 0 | 0 | 87 |
| geslacht | | | | |
| man | 73 | 35 | 7 | 22 |
| vrouw | 62 | 25 | 7 | 32 |
| nationaliteit | | | | |
| Nederlanders | 68 | 31 | 6 | 27 |
| niet-Nederlanders | 59 | 18 | 10 | 31 |
| opleiding | | | | |
| laag opleidingsniveau | 52 | 10 | 5 | 45 |
| midden opleidingsniveau | 75 | 34 | 9 | 18 |
| hoog opleidingsniveau | 84 | 61 | 7 | 9 |
| inkomen | | | | |
| laag inkomen | 42 | 9 | 11 | 50 |
| midden inkomen | 70 | 30 | 5 | 24 |
| hoog inkomen | 87 | 54 | 4 | 9 |

Bron: Omnibusonderzoek 2004, O&S

HOOFDSTUK 13

MILIEU

13.1 Ver- en bewerking van afval in tonnen, 2003-2004

| | 2003 | 2004 |
|--|--------|--------|
| Verwerking in Huisvuilcentrale | | |
| Huishoudelijk afval exclusief grof huishoudelijk afval | 332091 | 338885 |
| Grof huishoudelijk afval | 278 | -105 |
| Bedrijfsafval aandeelhouders | 36190 | 31109 |
| Bedrijfsafval derden | 96095 | 150691 |
| Totaal | 464654 | 520580 |
| Ver- en bewerking door derden | | |
| Huishoudelijk afval exclusief grof huishoudelijk afval | | 2138 |
| Grof huishoudelijk afval | 45325 | 45239 |
| GFT | 69070 | 71680 |
| Bedrijfsafval derden | 2773 | 1516 |
| Niet-brandbaar afval | 22669 | 25597 |
| Wit- en bruingoed | 1469 | 1689 |
| Totaal | 141306 | 147859 |
| Aanbod | | |
| Huishoudelijk afval exclusief grof huishoudelijk afval | 332091 | 338687 |
| Huishoudelijk afval derden | | 5237 |
| Grof huishoudelijk afval | 45603 | 45239 |
| GFT | 69070 | 71680 |
| Bedrijfsafval aandeelhouders | 36190 | 31109 |
| Bedrijfsafval derden | 98668 | 152207 |
| Niet-brandbaar afval | 22669 | 25597 |
| Wit- en bruingoed | 1469 | 1689 |
| Totaal | 605960 | 671445 |

Bron: Jaarverslag 2004 NV Huisvuilcentrale N-H

HOOFDSTUK 14

RECHTSBESCHERMING EN VEILIGHEID

14.1 Politie

14.1.1 Incidenten* en index 2004 naar reikwijdte in Alkmaar, 1999 - 2004

| Resultaatgebied | Deelgebied | Reikwijdte | jaar | | | | | | index 2004 | | |
|----------------------------------|-------------------------------------|--|--------------------------------------|---------------------------------|------|------|------|-------|------------|-------|-------|
| | | | 1999 | 2000 | 2001 | 2002 | 2003 | 2004 | (1999=100) | | |
| Veiligheid | <i>Huis</i> | Diefstal/inbraak woning | 483 | 550 | 525 | 661 | 499 | 528 | 109,3 | | |
| | | <i>Straat</i> | Diefstal uit/vanaf (motor)voertuigen | 1076 | 1102 | 1075 | 1705 | 1324 | 1611 | 149,7 | |
| | | Diefstal van (motor)voertuigen | 284 | 370 | 290 | 439 | 210 | 229 | 80,6 | | |
| | | Diefstal van brom-, snor-, fietsen | 1840 | 1867 | 1853 | 1770 | 1739 | 2127 | 115,6 | | |
| | | Zakkenrollerij | 526 | 457 | 337 | 399 | 511 | 219 | 41,6 | | |
| | | Diefstal af/uit/van overige voertuigen | 80 | 107 | 90 | 71 | 78 | 67 | 83,8 | | |
| | <i>Weg</i> | Verkeersongevallen | 3079 | 2983 | 2970 | 2857 | 2806 | 2643 | 85,8 | | |
| | <i>Lichamelijke integriteit</i> | Zedenmisdrif | 236 | 194 | 169 | 167 | 152 | 166 | 70,3 | | |
| | | Moord, doodslag | 4 | 0 | 3 | 2 | 4 | 1 | X | | |
| | | Bedreiging | 297 | 332 | 381 | 537 | 510 | 525 | 176,8 | | |
| | | Mishandeling | 665 | 759 | 722 | 729 | 655 | 684 | 102,9 | | |
| | | Straatroof | 72 | 82 | 95 | 153 | 124 | 94 | 130,6 | | |
| | | Overval | 19 | 16 | 29 | 23 | 15 | 19 | 100,0 | | |
| | | <i>Water</i> | Diefstallen | 18 | 34 | 31 | 47 | 37 | 26 | 144,4 | |
| | | <i>Overige veiligheid</i> | Brand/ontploffing | 568 | 559 | 520 | 574 | 662 | 624 | 109,9 | |
| | | | Overige vermogensdelicten | 1457 | 1492 | 1579 | 1521 | 1410 | 1432 | 98,3 | |
| | | | Restcategorie | 5455 | 5355 | 5340 | 5361 | 5218 | 5054 | 92,6 | |
| | Leefbaarheid | <i>Drugs/drank</i> | Drugs-/drankoverlast | 339 | 253 | 300 | 451 | 530 | 552 | 162,8 | |
| | | | <i>Openbare ruimte</i> | Vernieling cq. zaakbeschadiging | 2279 | 2306 | 2452 | 2268 | 2415 | 2296 | 100,7 |
| | | Overlast uitgaansgelegenheden/horeca | 65 | 55 | 78 | 130 | 109 | 106 | 163,1 | | |
| <i>Verkeer</i> | | Verkeersoverlast | 1294 | 1476 | 1638 | 1926 | 1884 | 2095 | 161,9 | | |
| <i>Wonen</i> | | Burengerucht (Relatieproblemen) | 1983 | 2099 | 2273 | 2327 | 2704 | 2701 | 136,2 | | |
| <i>Bedrijven en Instellingen</i> | | Diefstal/Inbraak bedrijven en Instellingen | 491 | 522 | 643 | 681 | 551 | 565 | 115,1 | | |
| | | Winkeldiefstal | 430 | 389 | 415 | 448 | 388 | 402 | 93,5 | | |
| | | <i>Milieu</i> | Milieu grijs | 588 | 417 | 509 | 610 | 735 | 632 | 107,5 | |
| | | Milieu groen | 28 | 27 | 48 | 47 | 94 | 84 | 300,0 | | |
| | | Milieu overig | 522 | 604 | 599 | 553 | 583 | 464 | 88,9 | | |
| <i>Overige leefbaarheid</i> | | Overlast | 1887 | 1804 | 1975 | 2506 | 2661 | 2694 | 142,8 | | |
| | | Bijzondere wetten | 87 | 93 | 78 | 63 | 86 | 98 | 112,6 | | |
| | | Restcategorie | 0 | 6 | 7 | 17 | 20 | 10 | X | | |
| | | Maatschappelijke integriteit | <i>Illegale handel</i> | Drugshandel | 64 | 65 | 76 | 118 | 135 | 175 | 273,4 |
| | | | | Mensensmokkel | 0 | 2 | 2 | 1 | 0 | 0 | X |
| Wapenhandel | | | | 23 | 21 | 13 | 15 | 9 | 32 | 139,1 | |
| | | Fraude | 314 | 270 | 322 | 264 | 311 | 398 | 126,8 | | |
| | | <i>Zeden</i> | Mensenhandel | 13 | 6 | 12 | 9 | 9 | 13 | X | |
| | | Kinderporno | 0 | 7 | 4 | 4 | 5 | 7 | X | | |
| | <i>Weg</i> | Alcohol | 254 | 249 | 235 | 278 | 457 | 364 | 143,3 | | |
| | Weg overig | 2041 | 1821 | 1450 | 1152 | 1354 | 1304 | 63,9 | | | |
| <i>Openbare orde</i> | Evenementen sport | 51 | 37 | 34 | 33 | 35 | 38 | 74,5 | | | |
| | Evenementen demonstraties | 0 | 0 | 0 | 0 | 1 | 1 | X | | | |
| | Evenementen overig | 46 | 49 | 50 | 33 | 93 | 105 | 228,3 | | | |
| | Aantasting openbare orde | 32 | 21 | 21 | 21 | 24 | 48 | 150,0 | | | |
| | <i>Overige maatsch. integriteit</i> | Discriminatie | 10 | 7 | 13 | 3 | 4 | 26 | X | | |
| Vreemdelingen zorg | | 55 | 72 | 59 | 75 | 48 | 125 | 227,3 | | | |
| Restcategorie | | 4736 | 4547 | 4324 | 5016 | 4744 | 4709 | 99,4 | | | |
| Dienstverlening | <i>Preventie</i> | Preventie maatregelen | 62 | 77 | 90 | 73 | 110 | 174 | 280,6 | | |
| | | Preventie controle | 650 | 501 | 758 | 1132 | 1912 | 2343 | 360,5 | | |
| | <i>Hulpverlening</i> | Hulpverlening aan personen | 1751 | 1669 | 1684 | 1682 | 1642 | 1619 | 92,5 | | |
| | | Hulpverlening aan instanties | 1902 | 1805 | 2316 | 2320 | 2321 | 2222 | 116,8 | | |

Bron: Bedrijfs Processen Systeem, Regiopolitie Noord-Holland Noord (Indeling volgens het Informatiemodel Nederlandse Politie)

* Alle incidenten die ter kennis zijn gekomen van de politie, zowel via meldingen door burgers als door eigen waarneming.

X: Het aantal incidenten (in één der jaren) is kleiner dan 15.

14.1.2 Incidenten* naar reikwijdte en wijk, 2004

| Resultaatgebied | Deelgebied | Reikwijdte | wijk | | | | | | | | | | |
|-------------------------------------|----------------------|-------------------------------------|--|-------------------------------------|---------|------|---------|---------|----------|---------|----------|------|---|
| | | | Zuid | Oudorp | Overdie | West | Huiswrd | De Mare | Dlmr/Kdk | Centrum | onbekend | | |
| Veiligheid | <i>Huis</i> | Diefstal/inbraak woning | 118 | 69 | 69 | 53 | 48 | 63 | 47 | 61 | 0 | | |
| | | <i>Straat</i> | Diefstal uit/vanaf (motor)voertuigen | 308 | 149 | 192 | 190 | 119 | 234 | 85 | 325 | 9 | |
| | | | Diefstal van (motor)voertuigen | 37 | 38 | 31 | 28 | 17 | 36 | 0 | 29 | 0 | |
| | | | Diefstal van brom-, snor-, fietsen | 263 | 79 | 101 | 147 | 215 | 227 | 91 | 996 | 8 | |
| | | | Zakkenrollerij | 0 | 0 | 0 | 0 | 0 | 0 | 0 | 149 | 28 | |
| | | | Diefstal af/uit/van overige voertuigen | 0 | 15 | 0 | 0 | 0 | 0 | 0 | 0 | 2 | |
| | | <i>Weg</i> | Verkeersongevallen | 473 | 326 | 292 | 316 | 168 | 239 | 195 | 629 | 5 | |
| | | <i>Lichamelijke integriteit</i> | Zedenmisdrijf | 18 | 0 | 15 | 26 | 15 | 26 | 0 | 31 | 8 | |
| | | | Moord, doodslag | 0 | 0 | 0 | 0 | 0 | 0 | 0 | 0 | 0 | |
| | | | Bedreiging | 86 | 49 | 54 | 58 | 46 | 80 | 47 | 102 | 3 | |
| | | | Mishandeling | 67 | 59 | 76 | 68 | 48 | 85 | 54 | 226 | 1 | |
| | | | Straatroof | 0 | 0 | 0 | 0 | 0 | 0 | 0 | 47 | 1 | |
| | | | Overval | 0 | 0 | 2 | 0 | 0 | 0 | 0 | 0 | 0 | |
| | | <i>Water</i> | Diefstallen | 0 | 0 | 0 | 0 | 0 | 0 | 0 | 0 | 1 | |
| | | <i>Overige veiligheid</i> | Brand/ontploffing | 73 | 99 | 92 | 57 | 42 | 115 | 86 | 60 | 0 | |
| | | | Overige vermogensdelicten | 207 | 128 | 89 | 217 | 91 | 171 | 75 | 431 | 23 | |
| | | | Restcategorie | 324 | 226 | 164 | 222 | 207 | 518 | 225 | 871 | 2297 | |
| | Leefbaarheid | <i>Drugs/drank</i> | Drugs-/drankoverlast | 61 | 51 | 70 | 42 | 15 | 47 | 20 | 246 | 0 | |
| | | | <i>Openbare ruimte</i> | Vernieling cq. zaakbeschadiging | 383 | 200 | 240 | 211 | 177 | 373 | 225 | 480 | 7 |
| | | | | Overlast uitgaansgelegenheid/horeca | 17 | 0 | 0 | 22 | 0 | 0 | 0 | 45 | 0 |
| | | <i>Verkeer</i> | Verkeersoverlast | 251 | 244 | 153 | 285 | 194 | 276 | 214 | 478 | 0 | |
| | | <i>Wonen</i> | Burengerucht (Relatieproblemen) | 366 | 274 | 319 | 275 | 214 | 580 | 341 | 330 | 2 | |
| | | <i>Bedrijven en Instellingen</i> | Diefstal/Inbraak bedrijven en Instellingen | 67 | 76 | 87 | 67 | 26 | 24 | 16 | 201 | 1 | |
| | | | Winkeldiefstal | 32 | 0 | 41 | 13 | 0 | 56 | 0 | 237 | 0 | |
| | | <i>Milieu</i> | Milieu grijs | 35 | 68 | 69 | 81 | 61 | 169 | 94 | 52 | 3 | |
| | | | Milieu groen | 0 | 55 | 0 | 0 | 0 | 0 | 0 | 0 | 0 | |
| | | | Milieu overig | 72 | 69 | 68 | 50 | 26 | 57 | 36 | 83 | 3 | |
| | | <i>Overige leefbaarheid</i> | Overlast | 262 | 283 | 225 | 209 | 155 | 575 | 509 | 467 | 9 | |
| | | | Bijzondere wetten | 0 | 0 | 0 | 0 | 0 | 18 | 0 | 32 | 0 | |
| Maatschappelijke integriteit | | <i>Illegale handel</i> | Drugshandel | 23 | 25 | 38 | 0 | 0 | 20 | 0 | 40 | 0 | |
| | | | | Wapenhandel | 0 | 0 | 0 | 0 | 0 | 0 | 0 | 0 | 0 |
| | | | | Fraude | 54 | 42 | 31 | 56 | 23 | 46 | 17 | 121 | 8 |
| | | <i>Zeden</i> | Mensenhandel | 0 | 0 | 0 | 0 | 0 | 0 | 0 | 0 | | |
| | | <i>Weg</i> | Alcohol | 71 | 34 | 33 | 44 | 41 | 21 | 22 | 98 | 0 | |
| | | | Weg overig | 231 | 180 | 144 | 133 | 74 | 110 | 107 | 324 | 1 | |
| | | <i>Openbare orde</i> | Evenementen sport | 34 | 0 | 0 | 0 | 0 | 0 | 0 | 0 | 0 | |
| | | | Evenementen overig | 0 | 0 | 0 | 0 | 0 | 0 | 0 | 57 | 0 | |
| | | | Aantasting openbare orde | 0 | 0 | 0 | 0 | 0 | 0 | 0 | 24 | 0 | |
| | | <i>Overige maatsch. integriteit</i> | Discriminatie | 0 | 0 | 0 | 0 | 0 | 0 | 0 | 0 | 0 | |
| | Vreemdelingenzorg | | 0 | 0 | 0 | 0 | 0 | 0 | 0 | 77 | 0 | | |
| | | Restcategorie | 646 | 516 | 563 | 577 | 320 | 545 | 370 | 1147 | 25 | | |
| Dienstverlening | <i>Preventie</i> | Preventiemaatregelen | 17 | 28 | 20 | 0 | 0 | 0 | 0 | 71 | 16 | | |
| | | Preventiecontrole | 307 | 742 | 275 | 107 | 46 | 81 | 76 | 697 | 12 | | |
| | <i>Hulpverlening</i> | Hulpverlening aan personen | 297 | 162 | 144 | 160 | 112 | 216 | 119 | 394 | 15 | | |
| | | Hulpverlening aan instanties | 186 | 122 | 185 | 326 | 79 | 288 | 104 | 925 | 7 | | |

Bron: Bedrijfs Processen Systeem, Regiopolitie Noord-Holland Noord (Indeling volgens het Informatiemodel Nederlandse Politie)

* Alle incidenten die ter kennis zijn gekomen van de politie, zowel via meldingen door burgers als door eigen waarneming.

14.1.3 Indexcijfers (2000=100) incidenten* naar reikwijdte en wijk, 2004

| Resultaatgebied | Deelgebied | Reikwijdte | Wijk | | | | | | | | |
|-------------------------------------|-------------------------------------|--|--------------------------------------|---------------------------------|---------|-------|-----------|---------|----------|---------|-------|
| | | | Zuid | Oudorp | Overdie | West | Huiswaard | De Mare | Dlmr/Kdk | Centrum | |
| Veiligheid | <i>Huis</i> | Diefstal/inbraak woning | 102,6 | 125,5 | 67,6 | 62,4 | 208,7 | 92,6 | 109,3 | 103,4 | |
| | | <i>Straat</i> | Diefstal uit/vanaf (motor)voertuigen | 123,7 | 196,1 | 173,0 | 120,3 | 253,2 | 248,9 | 197,7 | 103,2 |
| | | Diefstal van (motor)voertuigen | 74,0 | 54,3 | 77,5 | 65,1 | 44,7 | 87,8 | X | 45,3 | |
| | | Diefstal van brom-, snor-, fietsen | 122,3 | 71,2 | 104,1 | 87,5 | 155,8 | 99,6 | 104,6 | 123,9 | |
| | | Zakkenrollerij | X | X | X | X | X | X | X | 42,2 | |
| | | Diefstal af/uit/van overige voertuigen | X | X | X | X | X | X | X | 0,0 | |
| | <i>Weg</i> | Verkeersongevallen | 86,5 | 78,9 | 99,3 | 97,2 | 111,3 | 82,4 | 97,0 | 84,4 | |
| | <i>Lichamelijke integriteit</i> | Zedenmisdrif | 78,3 | X | 65,2 | 123,8 | X | 76,5 | X | 91,2 | |
| | | Moord, doodslag | X | X | X | X | X | X | X | X | |
| | | Bedreiging | 183,0 | 111,4 | 150,0 | 131,8 | 184,0 | 156,9 | 235,0 | 159,4 | |
| | | Mishandeling | 88,2 | 69,4 | 138,2 | 95,8 | 129,7 | 80,2 | 98,2 | 85,9 | |
| | | Straatroof | X | X | X | X | X | X | X | 134,3 | |
| | | Overval | X | X | X | X | X | X | X | X | |
| | <i>Water</i> | Diefstallen | X | X | X | X | X | X | X | X | |
| | <i>Overige veiligheid</i> | Brand/ontploffing | 91,3 | 125,3 | 135,3 | 114,0 | 200,0 | 105,5 | 195,5 | 57,7 | |
| | | Overige vermogensdelicten | 78,4 | 92,1 | 71,2 | 110,7 | 162,5 | 118,8 | 141,5 | 89,4 | |
| | | Restcategorie | 97,0 | 79,0 | 92,1 | 78,4 | 118,3 | 90,9 | 121,6 | 63,3 | |
| | Leefbaarheid | <i>Drugs/drank</i> | Drugs-/drankoverlast | 129,8 | 231,8 | 318,2 | 182,6 | X | 167,9 | X | 264,5 |
| | | | <i>Openbare ruimte</i> | Vernieling cq. zaakbeschadiging | 117,8 | 82,0 | 126,3 | 102,4 | 141,6 | 90,8 | 86,9 |
| | | | Overlast uitgaansgelegenheid/horeca | X | X | X | X | X | X | X | 155,2 |
| <i>Verkeer</i> | | Verkeersoverlast | 129,4 | 212,2 | 191,3 | 271,4 | 289,6 | 99,6 | 145,6 | 101,3 | |
| <i>Wonen</i> | | Burengerucht (Relatieproblemen) | 141,9 | 122,3 | 113,1 | 132,2 | 158,5 | 123,9 | 152,9 | 115,0 | |
| <i>Bedrijven en Instellingen</i> | | Diefstal/Inbraak bedrijven en Instellingen | 167,5 | 107,0 | 71,3 | 121,8 | X | 150,0 | X | 103,1 | |
| | | Winkeldiefstal | 110,3 | X | X | X | X | 74,7 | X | 97,1 | |
| <i>Milieu</i> | | Milieu grijs | 116,7 | 178,9 | 202,9 | 261,3 | 234,6 | 109,0 | 174,1 | 123,8 | |
| | | Milieu groen | X | X | X | X | X | X | X | X | |
| | | Milieu overig | 120,0 | 95,8 | 107,9 | 68,5 | 53,1 | 47,9 | 53,7 | 84,7 | |
| <i>Overige leefbaarheid</i> | | Overlast | 94,6 | 168,5 | 142,4 | 89,3 | 128,1 | 178,0 | 266,5 | 145,0 | |
| | | Bijzondere wetten | X | X | X | X | X | X | X | 123,1 | |
| Maatschappelijke integriteit | <i>Illegale handel</i> | Drugshandel | X | X | X | X | X | X | X | X | |
| | | Wapenhandel | X | X | X | X | X | X | X | X | |
| | | Fraude | 158,8 | 150,0 | 100,0 | 266,7 | 109,5 | 219,0 | X | 118,6 | |
| | <i>Zeden</i> | Mensenhandel | X | X | X | X | X | X | X | X | |
| | <i>Weg</i> | Alcohol | 122,4 | 91,9 | 206,3 | 118,9 | X | X | X | 130,7 | |
| | | Weg overig | 70,4 | 65,5 | 107,5 | 64,9 | 98,7 | 52,1 | 72,8 | 74,8 | |
| | <i>Openbare orde</i> | Evenementen sport | 97,1 | X | X | X | X | X | X | X | |
| | | Evenementen overig | X | X | X | X | X | X | X | 211,1 | |
| | | Aantasting openbare orde | X | X | X | X | X | X | X | X | |
| | <i>Overige maatsch. integriteit</i> | Discriminatie | X | X | X | X | X | X | X | X | |
| Vreemdelingenzorg | | X | X | X | X | X | X | X | 183,3 | | |
| Restcategorie | | 112,7 | 107,5 | 114,2 | 102,3 | 160,0 | 102,1 | 155,5 | 81,3 | | |
| Dienstverlening | <i>Preventie</i> | Preventiemaatregelen | 81,0 | X | 69,0 | X | X | X | X | X | |
| | | Preventiecontrole | 319,8 | 927,5 | 705,1 | 297,2 | X | 192,9 | 316,7 | 438,4 | |
| | <i>Hulpverlening</i> | Hulpverlening aan personen | 119,8 | 95,3 | 88,9 | 84,2 | 119,1 | 89,6 | 101,7 | 91,6 | |
| Hulpverlening aan instanties | | 89,4 | 115,1 | 109,5 | 104,5 | 136,2 | 123,6 | 106,1 | 152,1 | | |

Bron: Bedrijfs Processen Systeem, Regiopolitie Noord-Holland Noord (Indeling volgens het Informatiemodel Nederlandse Politie)

* Alle incidenten die ter kennis zijn gekomen van de politie, zowel via meldingen door burgers als door eigen waarneming.

X: Het aantal incidenten (in één der jaren) is kleiner dan 15.

14.2 Halt-bureau

14.2.1 Halt-verwijzingen in Noord-Kennemerland, 2000-2004

| | 2000 | | 2001 | | 2002 | | 2003 | | 2004 | |
|---------------------|--------|--------|--------|--------|--------|--------|--------|--------|--------|--------|
| | aantal | % | aantal | % | aantal | % | aantal | % | aantal | % |
| per gemeente | | | | | | | | | | |
| Alkmaar | 96 | 38,9% | 86 | 36,4% | 84 | 36,7% | 143 | 38,5% | 164 | 41,8% |
| Bergen | 16 | 6,5% | 8 | 3,4% | 14 | 6,1% | 40 | 10,8% | 37 | 9,4% |
| Castricum | 14 | 5,7% | 17 | 7,2% | 18 | 7,9% | 14 | 3,8% | 66 | 16,8% |
| Graft-De Rijp | 4 | 1,6% | 0 | 0,0% | 1 | 0,4% | 5 | 1,3% | 2 | 0,5% |
| Heerhugowaard | 48 | 19,4% | 64 | 27,1% | 65 | 28,4% | 99 | 26,7% | 71 | 18,1% |
| Heiloo | 20 | 8,1% | 21 | 8,9% | 11 | 4,8% | 10 | 2,7% | 15 | 3,8% |
| Langedijk | 33 | 13,4% | 22 | 9,3% | 28 | 12,2% | 40 | 10,8% | 29 | 7,4% |
| Schermer | 0 | 0,0% | 2 | 0,8% | 1 | 0,4% | 1 | 0,3% | 0 | 0,0% |
| overig | 16 | 6,5% | 16 | 6,8% | 7 | 3,1% | 19 | 5,1% | 8 | 2,0% |
| Totaal | 247 | 100,0% | 236 | 100,0% | 229 | 100,0% | 371 | 100,0% | 392 | 100,0% |
| per maand | | | | | | | | | | |
| januari | 70 | 28,3% | 86 | 36,4% | 34 | 14,8% | 106 | 28,6% | 84 | 21,4% |
| februari | 35 | 14,2% | 13 | 5,5% | 16 | 7,0% | 31 | 8,4% | 18 | 4,6% |
| maart | 20 | 8,1% | 8 | 3,4% | 29 | 12,7% | 21 | 5,7% | 27 | 6,9% |
| april | 0 | 0,0% | 38 | 16,1% | 21 | 9,2% | 25 | 6,7% | 24 | 6,1% |
| mei | 20 | 8,1% | 12 | 5,1% | 16 | 7,0% | 16 | 4,3% | 10 | 2,6% |
| juni | 16 | 6,5% | 23 | 9,8% | 10 | 4,4% | 27 | 7,3% | 13 | 3,3% |
| juli | 18 | 7,3% | 7 | 3,0% | 14 | 6,1% | 36 | 9,7% | 26 | 6,6% |
| augustus | 15 | 6,0% | 11 | 4,7% | 16 | 7,0% | 26 | 7,0% | 7 | 1,8% |
| september | 16 | 6,5% | 0 | 0,0% | 10 | 4,4% | 23 | 6,2% | 20 | 5,1% |
| oktober | 16 | 6,5% | 11 | 4,6% | 14 | 6,1% | 17 | 4,6% | 18 | 4,6% |
| november | 10 | 4,0% | 12 | 5,0% | 7 | 3,1% | 19 | 5,1% | 25 | 6,4% |
| december | 11 | 4,5% | 15 | 6,4% | 42 | 18,3% | 24 | 6,5% | 120 | 30,6% |
| Totaal | 247 | 100,0% | 236 | 100,0% | 229 | 100,0% | 371 | 100,0% | 392 | 100,0% |

Bron: Jaarverslag Halt-bureau Alkmaar / Noord-Kennemerland 2004

14.2.2 Halt-afdoeningen in Noord-Kennemerland naar delicttype, 1999-2004

| | 2000 | 2001 | 2002 | 2003 | 2004 |
|----------------|-------------|-------------|-------------|-------------|-------------|
| vuurwerk | 25% | 30% | 6% | 29% | 29% |
| winkeldiefstal | 28% | 24% | 28% | 26% | 26% |
| diefstal | 16% | 17% | 22% | 15% | 15% |
| vernieling | 13% | 12% | 19% | 12% | 12% |
| baldadigheid | 5% | 5% | 12% | 9% | 9% |
| grafitti | 3% | 1% | 2% | 2% | 2% |
| overig | 10% | 11% | 11% | 7% | 7% |
| totaal | 100% | 100% | 100% | 100% | 100% |

Bron: Jaarverslag Halt-bureau Alkmaar/Noord-Kennemerland 2004

14.2.2a Halt-afdoeningen in Noord-Kennemerland

