

# SINT MICHAËLKERK

Kijksleutel

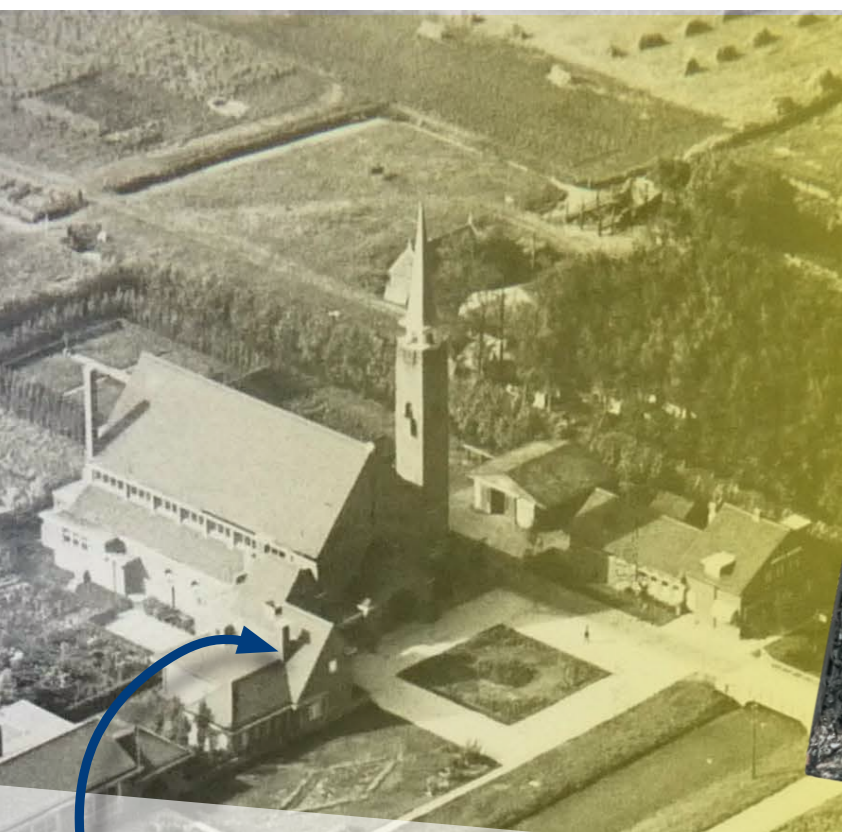

De kerk is gewijd aan de **aartsengel Michael**. Als een kerk gewijd is zijn er over de kerk gebeden uitgesproken door een bisschop. Aartsengel Michael staat ook in het wapen van de Schermer. Hij wordt ook gezien als de beschermer van het gebied.



De kerk kwam in 1930 tot 1931 gereed. Links van de kerk is de pastorie, die is tegelijkertijd gebouwd.

De kerk is gebouwd naar ontwerp van J. Hanekamp. Beïnvloed door **Amsterdamse school**, wel iets soberder.



Aan de zuidkant van het middenschip staat een slanke toren. Bovenop de toren staat een naaldspits.



De toren van de kerk is wel 36 meter hoog!

Zuidschermer ontstond toen de Schermer werd drooggemaakt in 1635. Op de kruising van de Zuidervaart en de Driehuizerweg werden huizen gebouwd. Zo ontstond het dorp.

# SINT MICHAËLKERK

Kijksleutel

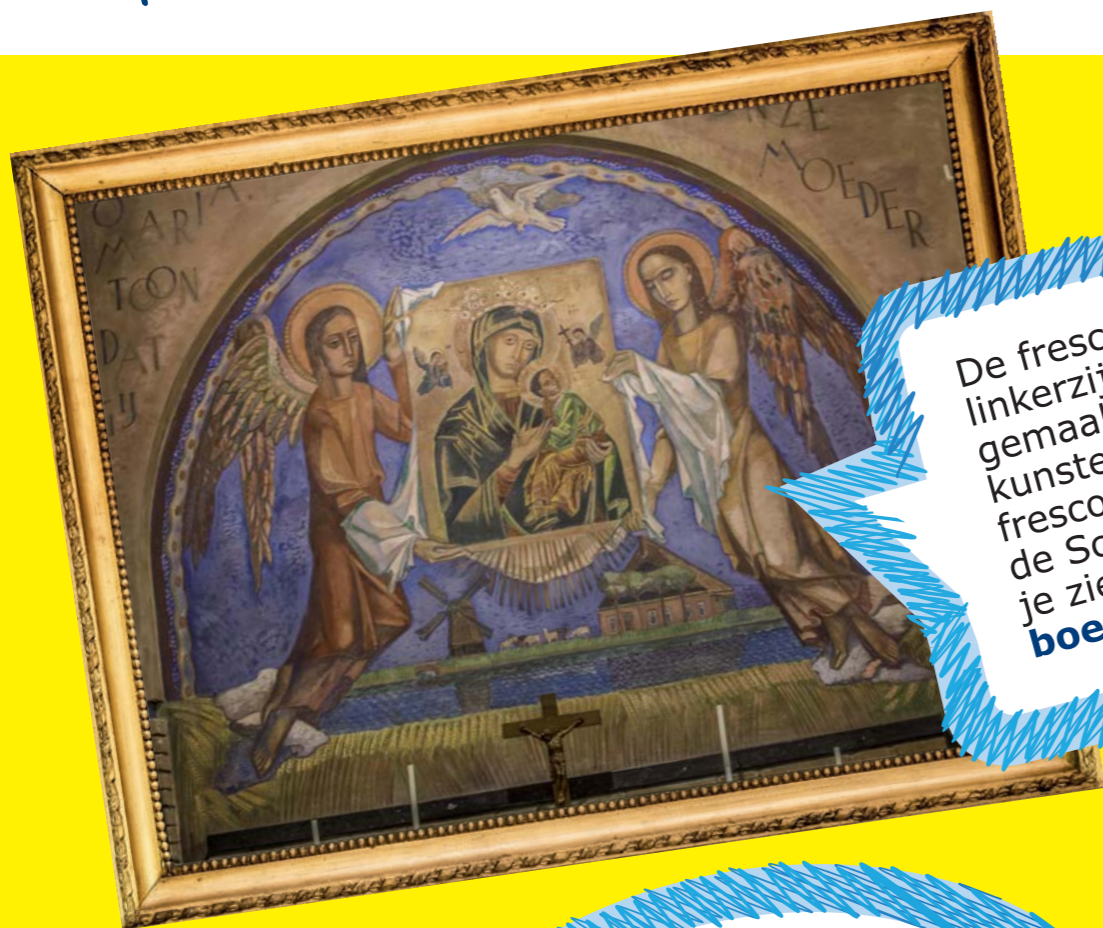

De fresco's in de apsis en linkerzijbeuk zijn in 1946 gemaakt door Jaap Min, een kunstenaar uit Bergen. In het fresco in de linkerzijbeuk is de Schermer duidelijk te zien: je ziet een **molen** en een **boerderij**.

Het interieur heeft in de apsis een schildering en heeft een hoofdaltaar, een spreekstoel en een communiebank uit de bouwtijd.



De klok uit de toren is in de Tweede Wereldoorlog door de Duitsers weggehaald, maar nu hangt hij er weer.

Veel parochianen zetten zich in voor het behoud van de kerk. Er zijn ongeveer 400 parochianen.



De Sint Michaëlkerk is een rooms-katholieke kerk. De kerk is een driebeukige basilica, hij bestaat uit 3 lange delen: 2 lage en 1 hoge beuk. Deze delen samen noem je ook wel het middenschip. Aan het einde van het middenschip zit een koor.

